Möbel LETZ

finden und Wohlfühlen



Typenplan

Game Plus von K+W Polstermöbel - Eckbank in Rost

Wichtiger Hinweis für Sie

Etwaige Hinweise des Herstellers in dieser Produktinformation, die sich auf die Gewährleistung beziehen, haben für Sie keinerlei Bindungswirkung und können von Ihnen ignoriert werden. Ihre gesetzlichen Gewährleistungsrechte als Verbraucher uns gegenüber, als Ihrem Verkäufer, werden dadurch in keiner Weise berührt oder eingeschränkt. Sie können sich wegen aller Mängel jederzeit an uns wenden. Darüber hinaus gehende Herstellergarantien bleiben natürlich unberührt. Dieser Artikel wird hergestellt von K+W Polstermöbel GmbH & Co. KG, Landhuter Straße 38, 84416 Taufkirchen (Vils), Deutschland

Möbel Letz GmbH
Am Gewerbepark 11
06895 Zahna-Elster

Tel.: 035383 - 6018 50
Fax.: 035383 - 6018 17

4391, 4392, 4393, 4394 GamePlus



Bank: Modell 4391
Rücken kubisch- glatt - offen
Sitz glatt, Naht umlaufend
LY Bankelement links
PE Anbauecke rechts
Fuß: A - Metallkufe in Edelstahloptik
Stuhl: 6391 JB 4-Fuß-Stuhl in Edelstahl
Tisch: 5302-2B Funktionstisch mit Schiebe-/Ansteckplatte
Echtholzfurnier Asteiche natur, UG1 Edelstahloptik
Bezug: Bank Microfaser 925-38
Stuhl Stoff 985-32

Bank: Modell 4392
Rücken kubisch- glatt - geschlossen
Sitz gesteppt, Naht umlaufend
WD Anbauecke links
VX Bankelement rechts
Fuß: C - Rundrohrkufe in Metall schwarz Struktur
Stuhl: 6396- AA Freischwinger m. Griff Rundrohr
in Metall schwarz Struktur
Tisch: 5302-8A Funktionstisch mit Schiebe-/Ansteckplatte
Nachbildg. Artisaneiche, UG4 schwarz Strukt.Dekor
Bezug: Q2 2255-25, 2250-25





Bank: Modell 4394
Rücken Spitzkissen mit Einzug - geschlossen
Sitz glatt - Naht seitlich
1l Solobank
Fuß: D - Schemelfuß in Asteiche natur
Stuhl: 6392-1C 4-Fuß-Stuhl in Asteiche natur
6397-AA Drehstuhl mit Stativfuß in Metall
schwarz Struktur
Tisch: 5303-2E Funktionstisch mit Synchronauszug
Asteiche natur
Bezug: Stoff 620-90

Modellbeschreibung

Das Programm WunschbankPlus besticht durch seinen modernen Look und angenehmen Sitzkomfort. Wählen Sie aus dem umfangreichen Typenplan Solobänke oder Eckbanklösungen sowie Rücken-, Sitz- oder Fußvarianten nach Ihrem Geschmack und passen Ihre Esszimmermöbel perfekt an Ihre Bedürfnisse und den verfügbaren Raum an. Die Anbauecken haben grundsätzlich in der Ecke einen im Originalbezug gepolsterten Stützfuß.

4391, 4392, 4393, 4394 GamePlus

KNW Möbelwerkstätten seit 1799

Modellaufbau

Gestell:	Gestell aus Buchen- und Schichtholz
Sitz:	Wellenunterfederung, hochwertiger Polyätherschaum (RG 35)
Rücken:	solide Polyätherschaumpolsterung (RG 28)
Fuß:	A - Flachstahlkufe in Edelstahloptik oder Metall schwarz Struktur B - Hochkantkufe in Edelstahloptik oder Metall schwarz Struktur C - Rundrohrkufe in Edelstahloptik oder Metall schwarz Struktur D - Schemelfuß in Asteiche natur E - Wange bezogen in Originalstoff (Bei Bezugskombination immer Bezug 2)
Filzgeiter:	Die Kufen/Fuß B, C, D sind standardmäßig mit dem patentierten „Quick-Click“-Gleitersystem ausgestattet. Gegen Aufpreis (9V) erhalten Sie einen Erweiterungssatz. Dieser beinhaltet 4 Stück Filzgleiter Ultrasoft Quick-Click Aufsatz für anspruchsvolle Böden, wie z.B. Parkett, Laminat, Fliesen
Abstandshalter:	Asteiche natur, silberfarbig oder schwarz lackiert
Nahtbild:	Sattlernaht

Optionen



Kontrastnaht nicht möglich



Bezugskombination möglich

Bezugskombination



Rücken kubisch Naht seitlich

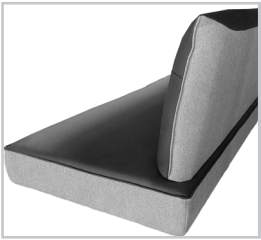

Spitz-kissen Naht um-laufend

Bezug 1

Bezug 2

Details

RÜCKEN



Kubisch glatt offen



Kubisch glatt geschlossen



Spitzkissen mit Einzug offen



Spitzkissen mit Einzug geschlossen

Modell-Nr. wird durch Rückenoptik definiert

SITZ



Sitz glatt Naht seitlich



Sitz gesteppt Naht seitlich



Sitz glatt Naht umlaufend



Sitz gesteppt Naht umlaufend

Artikel-Nr. wird durch Sitz definiert

Fußvarianten



A - Flachstahlkufe



B - Hochkantkufe



C - Rundrohrkufe



D - Holzfuß



E - Wange bezogen

4391, 4392, 4393, 4394
GamePlus

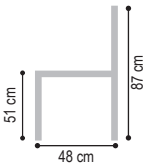

Typenplan Modell 4391, 4392

Sitzhöhe: 51 cm, Sitztiefe: 48 cm

Breite / Tiefe / Höhe

Solobänke

	 118/64/87 *Solobank*	 141/64/87 *Solobank*	 164/64/87 *Solobank*	 187/64/87 *Solobank*
Sitz glatt Naht seitlich	**1F**	**1G**	**1H**	**1I**
Sitz gesteppt Naht seitlich	**AF**	**AG**	**AH**	**AI**
Sitz glatt Naht umlaufend	**JF**	**JG**	**JH**	**JI**
Sitz gesteppt Naht umlaufend	**SF**	**SG**	**SH**	**SI**

Bankelemente

	 95/64/87 *Bankelement links oder rechts*	 118/64/87 *Bankelement links oder rechts*	 141/64/87 *Benkelement links oder rechts*	 164/64/87 *Bankelement links oder rechts*
Sitz glatt Naht seitlich	**3W links 4W rechts**	**3X links 4X rechts**	**3Y links 4Y rechts**	**3Z links 4Z rechts**
Sitz gesteppt Naht seitlich	**CW links DW rechts**	**CX links DX links**	**CY links DY rechts**	**CZ links DZ rechts**
Sitz glatt Naht umlaufend	**LW links MW rechts**	**LX links MX rechts**	**LY links MY rechts**	**LZ links MZ rechts**
Sitz gesteppt Naht umlaufend	**UW links VW rechts**	**UX links VX rechts**	**UY links VY rechts**	**UZ links VZ rechts**

Anbauecken

Hocker

	 133/63/87 *Anbauecke links oder rechts*	 156/63/87 *Anbauecke links oder rechts*	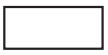 113/48/51 *Hockerbank*	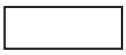 135/48/51 *Hockerbank*	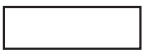 157/48/51 *Hockerbank*
Sitz glatt Naht seitlich	**5D links 6D rechts**	**5E links 6E rechts**	**1X**	**1Y**	**1Z**
Sitz gesteppt Naht seitlich	**ED links FD rechts**	**EE links FE rechts**	**AX**	**AY**	**AZ**
Sitz glatt Naht umlaufend	**ND links PD rechts**	**NE links PE rechts**	**JX**	**JY**	**JZ**
Sitz gesteppt Naht umlaufend	**WD links XD rechts**	**WE links XE rechts**	**SX**	**SY**	**SZ**

Achtung: Die Piktogramme dienen nur zur Verdeutlichung der Grundform! Abbildung zeigt immer das linke Teil! Alle Maße sind ca.-Angaben.
Irrtümer und Änderungen vorbehalten.

4391, 4392, 4393, 4394
GamePlus

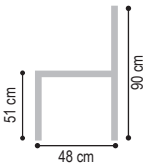

Typenplan Modell 4393, 4394

Sitzhöhe: 51 cm, Sitztiefe: 48 cm

Breite / Tiefe / Höhe

Solobänke

	 120/64/90 *Solobank*	 143/64/90 *Solobank*	 166/64/90 *Solobank*	 189/64/90 *Solobank*
Sitz glatt Naht seitlich	**1F**	**1G**	**1H**	**1I**
Sitz gesteppt Naht seitlich	**AF**	**AG**	**AH**	**AI**
Sitz glatt Naht umlaufend	**JF**	**JG**	**JH**	**JI**
Sitz gesteppt Naht umlaufend	**SF**	**SG**	**SH**	**SI**

Bankelemente

	 95/64/90 *Bankelement links oder rechts*	 118/64/90 *Bankelement links oder rechts*	 141/64/90 *Benkelement links oder rechts*	 164/64/90 *Bankelement links oder rechts*
Sitz glatt Naht seitlich	**3W links 4W rechts**	**3X links 4X rechts**	**3Y links 4Y rechts**	**3Z links 4Z rechts**
Sitz gesteppt Naht seitlich	**CW links DW rechts**	**CX links DX links**	**CY links DY rechts**	**CZ links DZ rechts**
Sitz glatt Naht umlaufend	**LW links MW rechts**	**LX links MX rechts**	**LY links MY rechts**	**LZ links MZ rechts**
Sitz gesteppt Naht umlaufend	**UW links VW rechts**	**UX links VX rechts**	**UY links VY rechts**	**UZ links VZ rechts**

Anbauecken

Hocker

	 135/63/90 *Anbauecke links oder rechts*	 158/63/90 *Anbauecke links oder rechts*	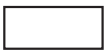 113/48/51 *Hockerbank*	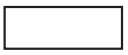 135/48/51 *Hockerbank*	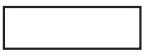 157/48/51 *Hockerbank*
Sitz glatt Naht seitlich	**5D links 6D rechts**	**5E links 6E rechts**	**1X**	**1Y**	**1Z**
Sitz gesteppt Naht seitlich	**ED links FD rechts**	**EE links FE rechts**	**AX**	**AY**	**AZ**
Sitz glatt Naht umlaufend	**ND links PD rechts**	**NE links PE rechts**	**JX**	**JY**	**JZ**
Sitz gesteppt Naht umlaufend	**WD links XD rechts**	**WE links XE rechts**	**SX**	**SY**	**SZ**

Achtung: Die Piktogramme dienen nur zur Verdeutlichung der Grundform! Abbildung zeigt immer das linke Teil! Alle Maße sind ca.-Angaben.
Irrtümer und Änderungen vorbehalten.

KUND W
Möbelwerkstätten seit 1799

Modell 4391 - 4392 Bankelemente und Anbauecken

Alle Angaben sind ca. Maße B/T/H; Irrtümer vorbehalten

		Bankelement links oder rechts 	*Bankelement links oder rechts* 	*Benkelement links oder rechts* 	*Bankelement links oder rechts* 		*Anbauecke links oder rechts* 	*Anbauecke links oder rechts* 		
Sitz glatt Naht seitlich		**3W links 4W rechts**	**3X links 4X rechts**	**3Y links 4Y rechts**	**3Z links 4Z rechts**		**5D links 6D rechts**	**5E links 6E rechts**		
Sitz gesteppt Naht seitlich		**CW links DW rechts**	**CX links DX links**	**CY links DY rechts**	**CZ links DZ rechts**		**ED links FD rechts**	**EE links FE rechts**		
Sitz glatt Naht umlaufend		**LW links MW rechts**	**LX links MX rechts**	**LY links MY rechts**	**LZ links MZ rechts**		**ND links PD rechts**	**NE links PE rechts**		
Sitz gesteppt Naht umlaufend		**UW links VW rechts**	**UX links VX rechts**	**UY links VY rechts**	**UZ links VZ rechts**		**WD links XD rechts**	**WE links XE rechts**		
B/T/H ca.		95/64/87	118/64/87	141/64/87	164/64/87		133/63/87	156/63/87		
Verbrauch		2,60	3,20	3,80	4,40		3,85	4,30		
STOFF										
ZUGABE										
05										
06										
07										
08										
09										
10										
12										
22										
LEDER										
Longl. Casay										
Longl. Bronco										
Longl. Cloud										
Longl. Gaucho										

*** BITTE BEACHTEN: Nur die aufgeführten Leder sind bei diesem Modell lieferbar!**

Die Verarbeitung von Zier-, Kapp- oder Doppelnähten können in der Stoff- oder Lederausführung unterschiedlich ausfallen. Es besteht die Möglichkeit, dass bei der Stoffausführung die Nähte entfallen bzw. durch einfache Nähte ersetzt werden.

„Zugabe“ bezieht sich nur auf Fremdstoffe (Verbrauch in lfd. Meter, uni oder unauffällig gemustert mit einer Arbeitsbreite von ca. 140cm), Fremdleder kann nicht verarbeitet werden!

Achtung: Die Piktogramme dienen nur zur Verdeutlichung der Grundform! Abbildung zeigt immer das linke Teil! Alle Maße sind ca.-Angaben.
Irrtümer und Änderungen vorbehalten.

4391, 4392, 4393, 4394 GamePlus

Modell 4391 - 4392 Solobänke und Hocker

Alle Angaben sind ca. Maße B/T/H; Irrtümer vorbehalten

		Solobank	*Solobank*	*Solobank*	*Solobank*		*Hockerbank*	*Hockerbank*	*Hockerbank*	*Erweiterungssatz Quick-Click Ultrasoft*
Sitz glatt Naht seitlich		**1F**	**1G**	**1H**	**1I**		**1X**	**1Y**	**1Z**	**9V**
Sitz gesteppt Naht seitlich		**AF**	**AG**	**AH**	**AI**		**AX**	**AY**	**AZ**	
Sitz glatt Naht umlaufend		**JF**	**JG**	**JH**	**JI**		**JX**	**JY**	**JZ**	
Sitz gesteppt Naht umlaufend		**SF**	**SG**	**SH**	**SI**		**SX**	**SY**	**SZ**	
B/T/H ca.		118/64/87	141/64/87	164/64/87	187/64/87		113/48/51	135/48/51	157/48/51	0/0/0
Verbrauch		3,20	3,80	4,40	0,00		1,60	1,85	2,10	0,01
STOFF										
ZUGABE 05										
06										
07										
08										
09										
10										
12										
22										
LEDER										
Longl. Casay										
Longl. Bronco										
Longl. Cloud										
Longl. Gaucho										

*** BITTE BEACHTEN: Nur die aufgeführten Leder sind bei diesem Modell lieferbar!**

Die Verarbeitung von Zier-, Kapp- oder Doppelnähten können in der Stoff- oder Lederausführung unterschiedlich ausfallen. Es besteht die Möglichkeit, dass bei der Stoffausführung die Nähte entfallen bzw. durch einfache Nähte ersetzt werden.

„Zugabe“ bezieht sich nur auf Fremdstoffe (Verbrauch in lfd. Meter, uni oder unauffällig gemustert mit einer Arbeitsbreite von ca. 140cm), Fremdleder kann nicht verarbeitet werden!

Achtung: Die Piktogramme dienen nur zur Verdeutlichung der Grundform! Abbildung zeigt immer das linke Teil! Alle Maße sind ca.-Angaben.
Irrtümer und Änderungen vorbehalten.

4391, 4392, 4393, 4394 GamePlus

Modell 4393 - 4394 Bankelemente und Anbauecken

Alle Angaben sind ca. Maße B/T/H; Irrtümer vorbehalten

		Bankelement links oder rechts 	*Bankelement links oder rechts* 	*Benkelement links oder rechts* 	*Bankelement links oder rechts* 		*Anbauecke links oder rechts* 	*Anbauecke links oder rechts* 		
Sitz glatt Naht seitlich		**3W links 4W rechts**	**3X links 4X rechts**	**3Y links 4Y rechts**	**3Z links 4Z rechts**		**5D links 6D rechts**	**5E links 6E rechts**		
Sitz gesteppt Naht seitlich		**CW links DW rechts**	**CX links DX links**	**CY links DY rechts**	**CZ links DZ rechts**		**ED links FD rechts**	**EE links FE rechts**		
Sitz glatt Naht umlaufend		**LW links MW rechts**	**LX links MX rechts**	**LY links MY rechts**	**LZ links MZ rechts**		**ND links PD rechts**	**NE links PE rechts**		
Sitz gesteppt Naht umlaufend		**UW links VW rechts**	**UX links VX rechts**	**UY links VY rechts**	**UZ links VZ rechts**		**WD links XD rechts**	**WE links XE rechts**		
B/T/H ca.		95/64/90	118/64/90	141/64/90	164/64/90		135/63/90	158/63/90		
Verbrauch		2,60	3,20	3,80	4,40		3,85	4,30		
STOFF										
ZUGABE										
05										
06										
07										
08										
09										
10										
12										
22										
LEDER										
Longl. Casay										
Longl. Bronco										
Longl. Cloud										
Longl. Gaucho										

*** BITTE BEACHTEN: Nur die aufgeführten Leder sind bei diesem Modell lieferbar!**

Die Verarbeitung von Zier-, Kapp- oder Doppelnähten können in der Stoff- oder Lederausführung unterschiedlich ausfallen. Es besteht die Möglichkeit, dass bei der Stoffausführung die Nähte entfallen bzw. durch einfache Nähte ersetzt werden.

„Zugabe“ bezieht sich nur auf Fremdstoffe (Verbrauch in lfd. Meter, uni oder unauffällig gemustert mit einer Arbeitsbreite von ca. 140cm), Fremdleder kann nicht verarbeitet werden!

Achtung: Die Piktogramme dienen nur zur Verdeutlichung der Grundform! Abbildung zeigt immer das linke Teil! Alle Maße sind ca.-Angaben.
Irrtümer und Änderungen vorbehalten.

4391, 4392, 4393, 4394 GamePlus

Modell 4393 - 4394 Solobänke und Hocker

Alle Angaben sind ca. Maße B/T/H; Irrtümer vorbehalten

		Solobank	*Solobank*	*Solobank*	*Solobank*		*Hockerbank*	*Hockerbank*	*Hockerbank*	*Erweiterungssatz Quick-Click Ultrasoft*
Sitz glatt Naht seitlich		**1F**	**1G**	**1H**	**1I**		**1X**	**1Y**	**1Z**	**9V**
Sitz gesteppt Naht seitlich		**AF**	**AG**	**AH**	**AI**		**AX**	**AY**	**AZ**	
Sitz glatt Naht umlaufend		**JF**	**JG**	**JH**	**JI**		**JX**	**JY**	**JZ**	
Sitz gesteppt Naht umlaufend		**SF**	**SG**	**SH**	**SI**		**SX**	**SY**	**SZ**	
B/T/H ca.		120/64/90	143/64/90	166/64/90	189/64/90		113/48/51	135/48/51	157/48/51	0/0/0
Verbrauch		3,20	3,80	4,40	5,60		1,60	1,85	2,10	0,01
STOFF										
ZUGABE										
05										
06										
07										
08										
09										
10										
12										
22										
LEDER										
Longl. Casay										
Longl. Bronco										
Longl. Cloud										
Longl. Gaucho										

*** BITTE BEACHTEN: Nur die aufgeführten Leder sind bei diesem Modell lieferbar!**

Die Verarbeitung von Zier-, Kapp- oder Doppelnähten können in der Stoff- oder Lederausführung unterschiedlich ausfallen. Es besteht die Möglichkeit, dass bei der Stoffausführung die Nähte entfallen bzw. durch einfache Nähte ersetzt werden.

„Zugabe“ bezieht sich nur auf Fremdstoffe (Verbrauch in lfd. Meter, uni oder unauffällig gemustert mit einer Arbeitsbreite von ca. 140cm), Fremdleder kann nicht verarbeitet werden!

Achtung: Die Piktogramme dienen nur zur Verdeutlichung der Grundform! Abbildung zeigt immer das linke Teil! Alle Maße sind ca.-Angaben.
Irrtümer und Änderungen vorbehalten.