

Möbel LETZ

Finden und Wohlfühlen



Typenplan

Amaya von SCHÖNER WOHNEN - Vitrinenset in Curry mit Rillenstruktur

Wichtiger Hinweis für Sie

Etwaige Hinweise des Herstellers in dieser Produktinformation, die sich auf die Gewährleistung beziehen, haben für Sie keinerlei Bindungswirkung und können von Ihnen ignoriert werden. Ihre gesetzlichen Gewährleistungsrechte als Verbraucher uns gegenüber, als Ihrem Verkäufer, werden dadurch in keiner Weise berührt oder eingeschränkt. Sie können sich wegen aller Mängel jederzeit an uns wenden. Darüber hinaus gehende Herstellergarantien bleiben natürlich unberührt. Dieser Artikel wird hergestellt von Sudbrock GmbH, Brunnenstraße 2 2, 33397 Rietberg-Bokel, Deutschland

Möbel Letz GmbH
Am Gewerbepark 11
06895 Zahna-Elster

Tel.: 035383 - 6018 50
Fax.: 035383 - 6018 17

SCHÖNER WOHNEN

KOLLEKTION

TYPENLISTE

AMAYA

Gültig ab 11/24



AMAYA

AMAYA - das Design

Amaya ist ein Programm, bei dem man wirklich von einer klaren Linienführung sprechen kann. Einzeltypen und logische Kombinationen für jeden Einsatzbereich. Fronten und Paneele mit geriffelter Optik, die in die Vertikale wachsen, verbinden wie auch strukturieren gleichermaßen und werden durch gezielten Einsatz von Licht zum stimmungsvollen Tiefenspiel. Eine weitere gesichtsgebende Besonderheit ist die feine Rahmentür mit teilweise geschlossenen Elementen, welche die Vertikalen unterbricht und in die Horizontale läuft. Bei Wohnwänden verlängert sich diese Optik zum Beispiel in ein TV-Lowboard. Bei Einzelmöbeln kann je nach Bedarf zwischen stauraumorientierten geschlossenen Typen und geöffneten Vitrinenflächen gewählt werden. Neben der klaren Formsprache und den ansprechenden Architekturen spielen Farben und Materialität eine zentrale Rolle.

So kann von schlichter Eleganz bis hin zu auffälligen Einzeltypen jeder Wunsch erfüllt werden.

Die hochwertigen Lackflächen lassen sich wahlweise mit Echtholzurnieren kombinieren und bringen Natürlichkeit ins Wohnzimmer.

AMAYA - das System

- 8 Höhen, 9 Breiten, 2 Tiefen (siehe technische Hinweise)
- die Korpusse sind innen wie außen komplett lackiert bzw. furniert
- stumpf verleimter Korpus
- die Fronten sind vorschlagend
- Blende bei Alurahmentüren immer in Rahmenfarbe
- Standversion mit Drehfuß oder Doppelfuß oder hängend
- 3 verschiedene Abdeckblattvarianten:
 - 10 mm lackiert oder furniert sowie
 - 6 mm Glas lackiert oder gefrostet lackiert
- Griffvariante: Pushbeschlag

AMAYA - die Furnierung

Fronten bis zu einer Höhe von 3 Rastern sind serienmäßig waagerecht furniert, höhere Fronten werden senkrecht furniert.

AMAYA - Technische Hinweise

Höhen		Tiefen		
Raster	Korpushöhe in cm zzgl. Drehfüße (1,8 cm) + Abdeckblatt (0,6 / 1,0 cm)		<u>35-er</u>	<u>45-er</u>
5,5	= 198	Korpus	32,6 cm	42,6 cm
4	= 144	Einlegeboden	30,0 cm	40,0 cm
3,5	= 126	Einlegeboden hinter Klappe	24,0 cm	34,0 cm
3	= 108	Glas-Einlegeboden	29,5 cm	39,5 cm
2,5	= 90	Lichte Tiefe	30,6 cm	40,6 cm
2	= 72	Abdeckblatt	35,0 cm	45,0 cm
1,5	= 54			
1	= 36 (Unterteil)			
Standardfuß 1,8 cm				

Breiten	<u>40</u>	<u>50</u>	<u>60</u>	<u>80</u>	<u>100</u>	<u>120</u>	<u>140</u>	<u>160</u>	<u>180</u>
Außenmaß	40,0 cm	50,0 cm	60,0 cm	80,0 cm	100,0 cm	120,0 cm	140,0 cm	160,0 cm	160,0 cm
Innenmaß	36,2 cm	46,2 cm	56,2 cm	76,2 cm	96,2 cm	116,2 cm	-	-	-
bei Mittelseite	-	-	-	-	2x 46,2 cm	2x 56,2 cm	2x 66,2 cm	2x 76,2 cm	2x 86,2 cm

Maximale Länge Abdeckblatt 1,0 cm:	320 cm
Maximale Länge Glasabdeckblatt 0,6 cm:	300 cm

Kabelmanagement für Medienelemente

Einzelement

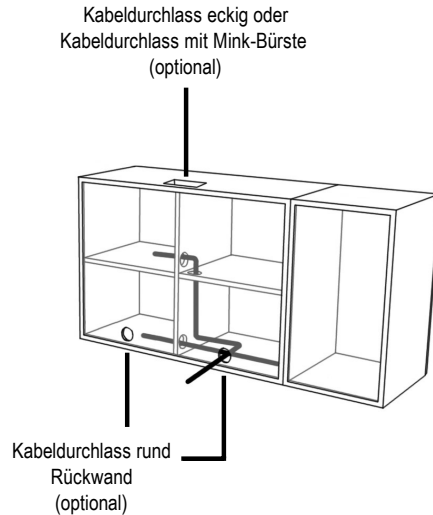

Kabel kann hinter dem
verkürzten untersten
Schubkasten geführt
werden.

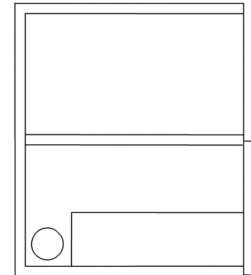

Seitenansicht

Die Verkabelung der Geräte erfolgt im hinteren unteren Korpusbereich.
Sämtliche Kabeldurchlässe im Korpus sind standardmäßig vorhanden.
Kabeldurchlässe nach außen sind optional zusätzlich bestellbar.

Kabeldurchlass rund



(Ø 60 mm alufarbig)
Bitte Position wie oben pro Element angeben.

z.B.: Kabeldurchlass rund Außenseite links.

Art.-Nr. 17810

Art.-Nr. 27813 für Glas- und Keramikabdeckblätter

Kabeldurchlass eckig

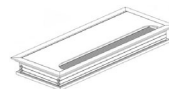

Kabeldurchlass rechteckig, alufarbig, für Korpus
einschl. Abdeckblatt (Bei Korpusen mit
Mittelseite sitzt der Kabeldurchlass mittig darüber.)
Fräsmäß: 7,2 x 15,2 cm

Art.-Nr. 77810

Art.-Nr. 77811 für Glas- und Keramikabdeckblätter

Korpusausschnitt mit Mink-Bürste

Korpusausschnitt 15 x 4 cm

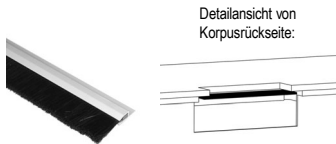

Art.-Nr. 77814

frei positionierbar (nicht möglich bei Glas- und Keramikabdeckblättern)

Nicht über eine Mittelseite planen!

Mindestabstand zur Korpusaußenseite 15 cm.

Art.-Nr. 77815

frei positionierbar für Glas- und Keramikabdeckblätter

Rückwandblende für Elemente mit einem 1/2 Raster oder 2/3 Raster Fach (maximale Breite 80 cm)

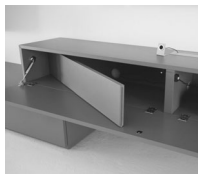

Rückwandblende mit Magnethalterung

Art.-Nr. 27841

Bitte zusätzlich zu den Soundelementen mitbestellen.

Bei Elementen mit mehreren Mittelseiten sind die Rückwandblenden für jedes Fach separat zu bestellen.

Die Rückwandblende mit Magnethalterung ist nur
zum Verdecken von Kabeln, Mehrfachsteckern, Router etc. einsetzbar.

Draufsicht

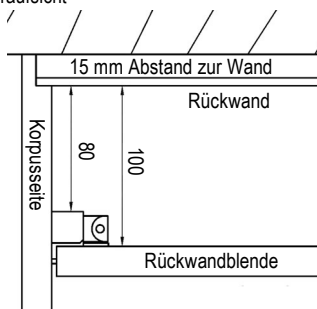

Rückwandblenden

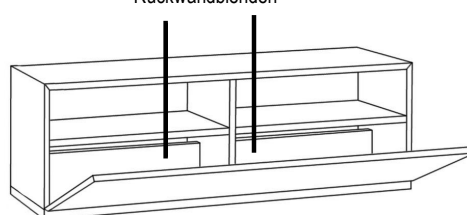

Die Verkabelung der Geräte kann von vorne mit magnetisch befestigten Blenden verdeckt werden.

AMAYA

Ausführungen

Furnier

103 Wildeiche
121 Eiche anthrazit
124 Wildeiche coffee
125 Kernbuche
127 Eiche milk
129 Eiche sahara
153 Eiche grau
158 Eiche canyon

Glattlack

419 blütenweiß
(ähnlich RAL 9010)

Furnier

102 Ethno Eiche (astig)
115 Nussbaum natur
132 Kirschbaum hell
133 Kirschbaum brasil
155 Eiche milk (astig)
159 Eiche canyon (astig)

Glattlack

405 muschelgrau
407 steingrau
408 terra
409 magnolia
411 onyxgrau
412 Stahl hell
413 Gold
417 salbei
420 verkehrsweiß (RAL 9016)
433 blaugrün
436 cosmos-schwarz
437 quarz
461 mandel
462 puder
465 sienna
467 bordeaux
469 kaschmir
475 sky
477 indisch rot
480 ziegelrot
483 waldgrün
489 samtbeere
490 curry
494 canagrau
498 taubenblau

Ausführungen Alurahmentüren:

Rahmen: - alle Standard-Lackfarben
- 404 aluminium

Glas: - Klarglas optiwhite
- Parsolglas grau

Ausführung Schubkastenzarge:

Standard Birke-Multiplex oder
optional Lack oder Furnier

Aufpreise für Gold/Stahl gebürstet, Rillenstruktur und Sonderfarben finden Sie ab S. 40

Zargenlackierung

Art.-Nr.

27756

Schubkastenzarge und -boden in Korpusfarbe lackiert. Mehrpreis pro Schubkasten.
Bei Schubkästen mit Mittelseite befinden sich 2 Schubkastenzargen im Korpus.

Furnierung der Zarge

Art.-Nr.

27758

Schubkastenzarge und -boden in Holzausführung furniert. Mehrpreis pro Schubkasten.
Bei Schubkästen mit Mittelseite befinden sich 2 Schubkastenzargen im Korpus.

AMAYA

Sockelvarianten

Standardfuß

Drehfuß, 18 mm höhenverstellbar



Doppelfuß		1x außen				1x mittig			
Ausführung schwarz oder farbig		Tiefe		35 cm	35 cm	45 cm	45 cm	35 cm	35 cm
				schwarz	farbig	schwarz	farbig	schwarz	farbig
		Höhe	Art.-Nr.	27950	27960	27951	27961	27952	27962
		18 cm							
		Höhe	Art.-Nr.	27954	27964	27955	27965	27956	27966
		36 cm							

außen
(2x bestellen)

mittig

Werden mehrere Korpusse nebeneinander gestellt, so muss jeder Korpus mit mind. 1 Fuß abgesichert sein.
Die Korpusse werden zusätzlich mit Hängebeschlägen an der Wand (festes Mauerwerk) befestigt.

Abdeckblattvarianten

<p>10 mm furniert oder lackiert</p>	<p>6 mm Glas farbig lackiert oder Glas gefrostet farbig lackiert</p>
-------------------------------------	--

AMAYA

Vorschläge

Vorschlag 1

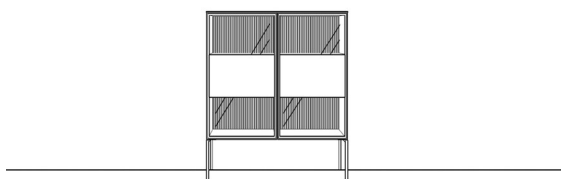

Breite: 120 cm
Höhe: 145 cm
Tiefe: 45 cm

Anzahl	Art.-Nr.	Bezeichnung		
1	95035	Korpus, 2 Alurahmentüren mit Blende, Klarglas, 1 Mittelseite, 3R 120B 45T		
4	91471	Rückwand mit Rillenstruktur, 1R 60B	à	à
2	27965	Doppelfuß, 1x außen, farbig, 36H 45T	à	à
1	22316	Holzabdeckblatt, 10 mm, 120 x 45 cm		

Zubehör:

2	77122	Beleuchtung "Lubia", bis 3R	à	à
1	77001	Beleuchtungssteuerungspaket für 1 Stellplatz		

Vorschlag 2

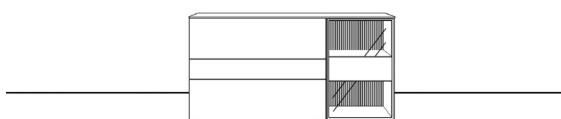

Breite: 180 cm
Höhe: 92,4 cm
Tiefe: 45 cm

Anzahl	Art.-Nr.	Bezeichnung		
1	27574	Glasabdeckblatt, 6 mm, gefrostet farbig lackiert, 180B 45T		
1	94945	Korpus mit Mittelseite, 1 Klappe, 1 Schubkasten, 1 Großraumschubkasten, 2,5R 120B 45T		
1	94922	Korpus, 1 Alurahmentür mit Blende, 2 Konstruktionsböden, 2,5R 60B 45T		
2	91471	Rückwand mit Rillenstruktur, 1R 60B	à	à

Zubehör:

2	27756	Zargenlackierung	à	à
2	77122	Beleuchtung "Lubia", bis 3R	à	à
1	77001	Beleuchtungssteuerungspaket für 1 Stellplatz		

Vorschlag 3

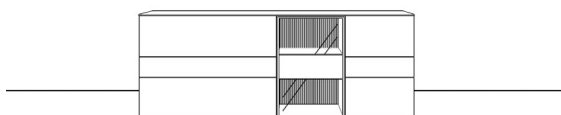

Breite: 240 cm
Höhe: 92,4 cm
Tiefe: 45 cm

Anzahl	Art.-Nr.	Bezeichnung		
1	27575	Glasabdeckblatt, gefrostet lackiert, 6 mm, 240B 45T		
1	94945	Korpus mit Mittelseite, 1 Klappe, 1 Schubkasten, 1 Großraumschubkasten, 2,5R 120B 45T		
1	94922	Korpus, 1 Alurahmentür mit Blende, 2 Konstruktionsböden, 2,5R 60B 45T		
2	91471	Rückwand mit Rillenstruktur, 1R 60B	à	à
1	94882	Korpus, 1 Tür gestiftet, 2,5R 60B 45T		

Zubehör:

2	27756	Zargenlackierung	à	à
2	77122	Beleuchtung "Lubia", bis 3R	à	à
1	77001	Beleuchtungssteuerungspaket für 1 Stellplatz		

AMAYA

Vorschläge

Vorschlag 4

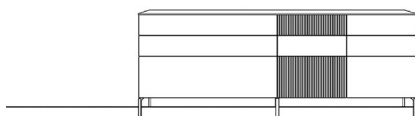

Anzahl	Art.-Nr.	Bezeichnung		
1	22327	Holzabdeckblatt, 10 mm, 240B 45T		
1	92539	Korpus, 2 Schubkästen, 1 Großraumschubkasten, 2R 120B 45T		
1	94845	Korpus, 2 Türen gestiftet, 2R 120B 45T		
1	7421	MP Rillenstruktur senkrecht, 0,5R 60B		
1	7424	MP Rillenstruktur senkrecht, 1R 60B		
2	27961	Doppelfuß, 1x außen, farbig, 18H 45T	à	à
1	27963	Doppelfuß, 1x mittig, farbig, 18H 45T		

Breite: 240 cm
Höhe: 91 cm
Tiefe: 45 cm

Zubehör:				
3	27756	Zargenlackierung	à	à

Vorschlag 5

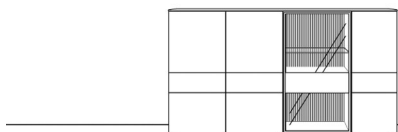

Anzahl	Art.-Nr.	Bezeichnung		
1	22326	Holzabdeckblatt, 10 mm, 200B 45T		
1	94984	Korpus mit Mittelseite, 2 Türen gestiftet, 4 Einlegeböden, 3R 100B 45T		
1	95012	Korpus, 1 Alurahmentür mit Blende, 1 Glaseinlegeboden, 3R 60B 45T		
1	91472	Rückwand mit Rillenstruktur, 1,5R 60B		
1	91471	Rückwand mit Rillenstruktur, 1R 60B		
1	94980	Korpus, 1 Tür gestiftet, 2 Einlegeböden, 3R 40B 45T		

Breite: 200 cm
Höhe: 110,8 cm
Tiefe: 45 cm

Zubehör:				
2	77122	Beleuchtung "Lubia", bis 3R	à	à
1	77001	Beleuchtungssteuerungspaket für 1 Stellplatz		

Vorschlag 6

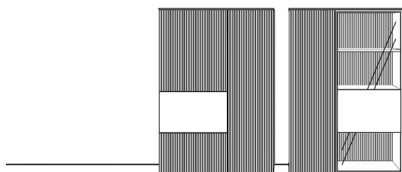

Anzahl	Art.-Nr.	Bezeichnung		
2	22315	Holzabdeckblatt, 10 mm, 100B 45T	à	à
1	95065	Korpus, 1 Tür gestiftet, 4R 60B 45T		
2	92641	Korpus, 1 Tür, 4R 40B 45T	à	à
2	7434	MP Rillenstruktur senkrecht, 4R 40B	à	à
1	7430	MP Rillenstruktur senkrecht, 2R 60B		
1	7424	MP Rillenstruktur senkrecht, 1R 60B		
1	95075	Korpus, 1 Alurahmentür mit Blende, 1 Glaseinlegeboden, 4R 60B 45T		
1	91473	Rückwand mit Rillenstruktur, 2R 60B		
1	91471	Rückwand mit Rillenstruktur, 1R 60B		

Breite: 220 cm
Höhe: 146,8 cm
Tiefe: 45 cm

Zubehör:				
2	77123	Beleuchtung "Lubia", bis 4R	à	à
1	77001	Beleuchtungssteuerungspaket für 1 Stellplatz		

AMAYA

Vorschläge

Vorschlag 7

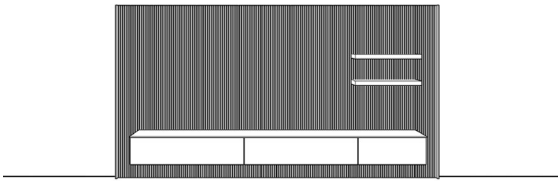

Anzahl	Art.-Nr.	Bezeichnung		
1	22328	Holzabdeckblatt, 10 mm, 260B 45T		
1	94714	Korpus mit Mittelseite, 1 Klappe, 2/3R 100B 45T		
1	93377	Korpus, 1 Schubkasten, 2/3R 100B 45T		
1	93183	Korpus, 1 Schubkasten, 2/3R 60B 45T		
2	23196	Panelboard, 39 mm, 60B 24,7T	à	à
2	91308	Wandpaneel mit Rillenstruktur, 5R 20B 4,9T	à	à
2	91328	Wandpaneel mit Rillenstruktur, 5R 60B 4,9T	à	à
2	91338	Wandpaneel mit Rillenstruktur, 5R 70B 4,9T	à	à
1	91416_B	seitliche Blende links für Rillenpaneel, 12 mm, mit Beleuchtung, 5R 8,5T		
1	91417_B	seitliche Blende rechts für Rillenpaneel, 12 mm, mit Beleuchtung, 5R 8,5T		

Breite: 280 cm
Höhe: 162 cm
Tiefe: 45 cm

Zubehör:				
1	17810	Kabeldurchlass, rund		
2	27756	Zargenlackierung	à	à
1	77001	Beleuchtungssteuerungspaket für 1 Stellplatz		

Vorschlag 23

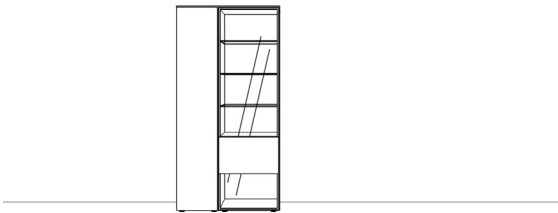

Anzahl	Art.-Nr.	Bezeichnung
1	22315	Holzabdeckblatt, 10 mm, 100B 45T
1	95087	Korpus, 1 Tür, 4 Einlegeböden, 5,5R 40B 45T
1	95083	Korpus, 1 Alurahmentür mit Blende, 5,5R 60B 45T

Breite: 100 cm
Höhe: 200 cm
Tiefe: 45 cm

Zubehör:				
2	77124	Beleuchtung "Lubia", bis 6R	à	à
1	77001	Beleuchtungssteuerungspaket für 1 Stellplatz		

Vorschlag 9 Vorzugskombination

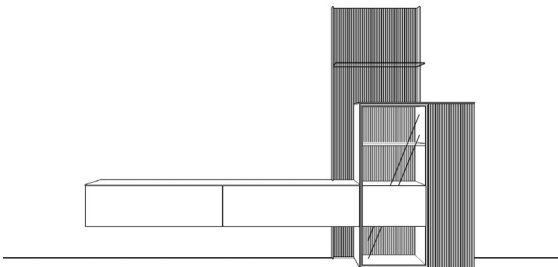

Anzahl	Art.-Nr.	Bezeichnung
1	22327	Holzabdeckblatt, 10 mm, 240B 45T
1	92417	Korpus, 1 Großraumschubkasten, 1R 120B 45T
1	92407	Korpus mit Mittelseite, 1 Klappe, 1R 120B 45T
1	95127	Wandpaneel mit Rückwand in Rillenstruktur und seitlichen Blenden, 1 Glasboden, Korpus mit Alurahmentür rechts und Blende (4R 60B 45T), 1 Glaseinlegeboden, 2 Konstruktionsböden, 6,5R 80B 45T
1	92641	Korpus, 1 Tür, 4R 40B 45T
1	7434	MP Rillenstruktur senkrecht, 4R 40B
1	22315	Holzabdeckblatt, 10 mm, 100B 45T

Vorschlag 18 Vorzugskombination (spiegelverkehrt)

Breite: 340 cm
Höhe: 234 cm
Tiefe: 45 cm

Zubehör:				
1	27758	Zargenfurnierung		
1	77274	Beleuchtungsset für Wandpaneel und Vitrine		
1	77001	Beleuchtungssteuerungspaket für 1 Stellplatz		
1	77814	Korpusausschnitt mit Minkbürste		

AMAYA

Vorschläge

Vorschlag 24

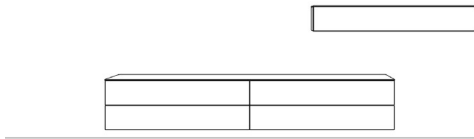

Breite: 340 cm
Höhe: 234 cm
Tiefe: 45 cm

Anzahl	Art.-Nr.	Bezeichnung		
1	22328	Holzabdeckblatt, 10 mm, 280B 45T		
2	95143	Korpus, 1 Klappe, 1 Schubkasten, 48H 140B 45T	à	à
1	22322	Holzabdeckblatt, 10 mm, 200B 35T		
1	94707	Korpus, 1 Klappe, 2/3R 160B 35T		

Zubehör:			
4	27756	Zargenlackierung	à

Vorschlag 10

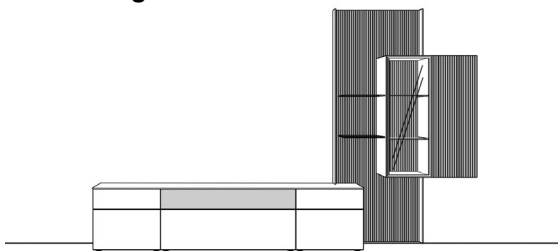

Breite: 340 cm
Höhe: 234 cm
Tiefe: 35/45 cm

Anzahl	Art.-Nr.	Bezeichnung		
1	22327	Holzabdeckblatt, 10 mm, 240B 45T		
2	92463	Korpus, 1 Schubkasten, 1 Großraumschubkasten, 1,5R 60B 45T	à	à
1	92091	Korpus mit Mittelseite, 1 Lochblechklappe, 1 Klappe, 1,5R 120B 45T		
1	22311	Holzabdeckblatt, 10 mm, 80B 35T		
1	95101	Wandpaneel mit Rückwand in Rillenstruktur und seitlichen Blenden, 2 Glasböden, Korpus mit Alurahmentür rechts (3R 40B 45T), 2 Glaseinlegeböden, 6,5R 80B 45T		
1	92600	Korpus, 1 Tür rechts, 3R 40B 35T		
1	7432	MP Rillenstruktur senkrecht, 3R 40B		

Zubehör:			
1	77270	Beleuchtungsset für Wandpaneel und Vitrine	
1	77001	Beleuchtungssteuerungspaket für 1 Stellplatz	
4	27756	Zargenlackierung	à
1	77814	Korpusschnitt mit Mink-Bürste	à

Vorschlag 25



Breite: 360 cm
Höhe: 145 cm
Tiefe: 35/45 cm

Anzahl	Art.-Nr.	Bezeichnung		
1	22327	Holzabdeckblatt, 10 mm, 240B 45T		
1	94766	Korpus, 1 Klappe, 1 Schubkasten, 1R 140B 45T		
1	94763	Korpus, 1 Klappe, 1 Schubkasten, 1R 80B 45T		
1	22312	Holzabdeckblatt, 10 mm, 12B 35T		
1	95051	Korpus, 1 Alurahmentür mit Blende, 3,5R 50B 35T		
1	95042	Korpus, 1 Tür gestiftet, 3,5R 60B 35T		

Zubehör:			
2	27951	Doppelfuß/Rahmengestell (außen) schwarz 18H/45T	à
1	27953	Doppelfuß/Rahmengestell (mittig) schwarz 18H/45T	
2	27950	Doppelfuß/Rahmengestell (außen) schwarz 18H/35T	à
1	27952	Doppelfuß/Rahmengestell (mittig) schwarz 18H/35T	

AMAYA

Vorschläge

Vorschlag 12

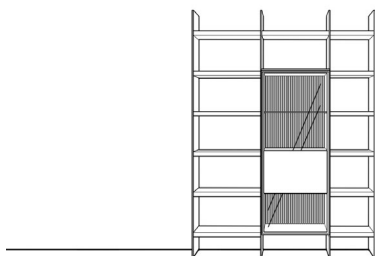

Anzahl	Art.-Nr.	Bezeichnung		
4	32115	Wange, 10 mm, 6R 35T	à	à
7	33103	Boden, 26 mm, 60B 35T	à	à
6	33100	Boden, 26 mm, 30B 35T	à	à
1	95075	Korpus, 1 Alurahmentür mit Blende, Klarglas, 1 Glaseinlegeboden, 2 Konstruktionsböden, 4R 60B 45T		
1	22314	Holzabdeckblatt, 10mm 60B 45T		
1	91473	Rückwand mit Rillenstruktur, 2R 60B		
1	91471	Rückwand mit Rillenstruktur, 1R 60B		

Breite: 154 cm
Höhe: 220,5 cm
Tiefe: 35/45 cm

Zubehör:				
2	77123	Beleuchtung "Lubia", bis 4R	à	à
1	77001	Beleuchtungssteuerungspaket für 1 Stellplatz		

Vorschlag 13

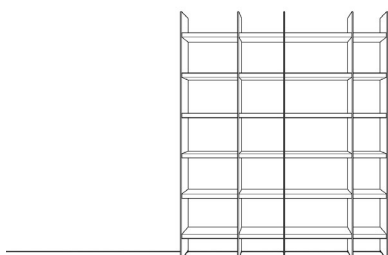

Anzahl	Art.-Nr.	Bezeichnung		
5	32115	Wange, 10 mm, 6R 35T	à	à
6	33102	Boden, 26 mm, 50B 35T	à	à
6	33101	Boden, 26 mm, 40B 35T	à	à
6	33103	Boden, 26 mm, 60B 35T	à	à
6	33100	Boden, 26 mm, 30B 35T	à	à

Breite: 185 cm
Höhe: 220,5 cm
Tiefe: 35 cm

Vorschlag 14

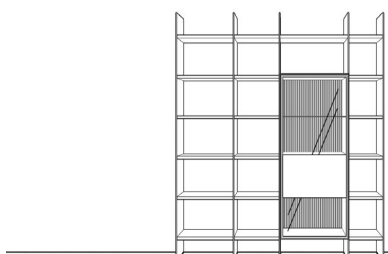

Anzahl	Art.-Nr.	Bezeichnung		
5	32115	Wange, 10 mm, 6R 35T	à	à
6	33102	Boden, 26 mm, 50B 35T	à	à
6	33101	Boden, 26 mm, 40B 35T	à	à
1	33103	Boden, 26 mm, 60B 35T		
6	33100	Boden, 26 mm, 30B 35T	à	à
1	95075	Korpus, 1 Alurahmentür mit Blende, Klarglas, 1 Glaseinlegeboden, 4R 60B 45T		
1	22314	Holzabdeckblatt, 10 mm, 60B 45T		
1	91473	Rückwand mit Rillenstruktur, 2R 60B		
1	91471	Rückwand mit Rillenstruktur, 1R 60B		

Breite: 185 cm
Höhe: 220,5 cm
Tiefe: 35/45 cm

Zubehör:				
2	77123	Beleuchtung "Lubia", bis 4R	à	à
1	77001	Beleuchtungssteuerungspaket für 1 Stellplatz		

AMAYA

Vorschläge

Vorschlag 17

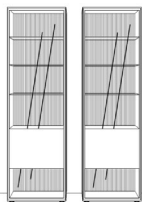

Anzahl	Art.-Nr.	Bezeichnung		
2	95083	Korpus, 1 Alurahmentür mit Blende (1R), 3 Glaseinlegeböden, 2 Konstruktionsböden, 5,5R 60B 45T	à	à
2	91476	Rückwand mit Rillenstruktur, 3,5R 60B	à	à
2	91471	Rückwand mit Rillenstruktur, 1R 60B	à	à
2	22314	Holzabdeckblatt, 10 mm, 60B 45T	à	à

Breite: 140 cm
Höhe: 200,8 cm
Tiefe: 45 cm

Zubehör:				
4	77124	Beleuchtung "Lubia", bis 6R	à	à
1	77002	Beleuchtungssteuerungspaket für 2 Stellplätze		

Vorschlag 21

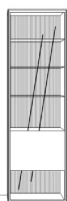

Anzahl	Art.-Nr.	Bezeichnung		
1	95083	Korpus, 1 Alurahmentür mit Blende (1R), 3 Glaseinlegeböden, 2 Konstruktionsböden, 5,5R 60B 45T		
1	91476	Rückwand mit Rillenstruktur, 3,5R 60B		
1	91471	Rückwand mit Rillenstruktur, 1R 60B		
1	22314	Holzabdeckblatt, 10 mm, 60B 45T		

Breite: 60 cm
Höhe: 200,8 cm
Tiefe: 45 cm

Zubehör:				
2	77124	Beleuchtung "Lubia", bis 6R	à	à
1	77001	Beleuchtungssteuerungspaket für 1 Stellplatz		

Vorschlag 11

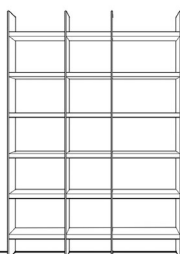

Anzahl	Art.-Nr.	Bezeichnung		
4	32115	Wange, 10 mm, 6R 35T	à	à
6	33102	Boden, 26 mm, 50B 35T	à	à
6	33101	Boden, 26 mm, 40B 35T	à	à
6	33103	Boden, 26 mm, 60B 35T	à	à

Breite: 154 cm
Höhe: 220,5 cm
Tiefe: 35 cm

AMAYA

Vorschläge

Vorschlag 26

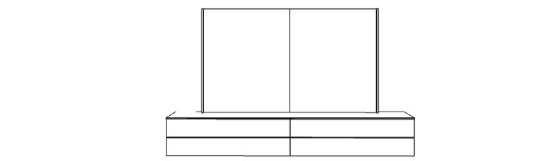

Anzahl	Art.-Nr.	Bezeichnung		
1	22327	Holzabdeckblatt, 10mm, 240 x 45 cm		
2	94765	Korpus, 1 Klappe, 1 Schubkasten, 1R 120B 45T	à	à
2	91344	Wandpaneel mit Rillenstruktur, 3R 90B	à	à
1	91408_B	seitliche Blende links für Rillenpaneel, 12 mm, mit Beleuchtung, 3R 8,5T		
1	91409_B	seitliche Blende links für Rillenpaneel, 12 mm, mit Beleuchtung, 3R 8,5T		

Breite: 240 cm
Höhe: 145 cm
Tiefe: 45 cm

Zubehör:
1 **77001** Beleuchtungssteuerungspaket für 1 Stellplatz

Vorschlag 27

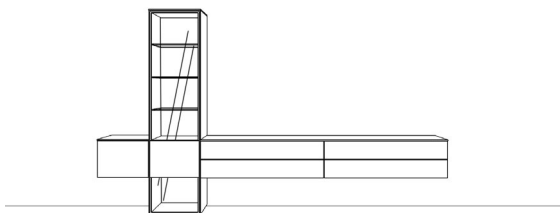

Anzahl	Art.-Nr.	Bezeichnung		
2	22314	Holzabdeckblatt, 10 mm, 70 x 45 cm	à	à
1	94734	Korpus, 1 Tür, 1R 50B 45T		
1	95082	Korpus, 1 Alurahmentür mit Blende (1R), 3 Glaseinlegeböden, 2 Konstruktionsböden, 5,5R 50B 45T		
2	94765	Korpus, 1 Klappe, 1 Schubkasten, 1R 120B 45T	à	à
1	22327	Holzabdeckblatt, 10 mm, 240 x 45 cm		

Breite: 340 cm
Höhe: 200,8 cm
Tiefe: 45 cm

Zubehör:
2 **77124** Beleuchtung "Lubia", bis 6R
1 **77001** Beleuchtungssteuerungspaket für 1 Stellplatz

Vorschlag 28

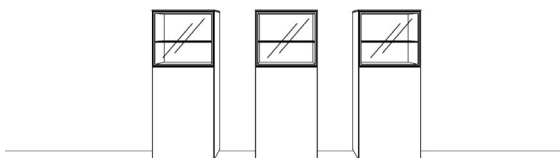

Anzahl	Art.-Nr.	Bezeichnung		
3	22314	Holzabdeckblatt, 10mm, 70 x 45 cm	à	à
3	95149	Korpus, 1 Alurahmentür, 1 Tür, 4R 60B 45T	à	à



Zubehör:
6 **77120** Beleuchtung "Lubia", bis 1,5R
1 **77003** Beleuchtungssteuerungspaket für 3 Stellplätze

Breite: 220 cm
Höhe: 146,8 cm
Tiefe: 45 cm

AMAYA

Elemente, 2/3 Raster hoch - 24 cm

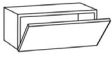
Korpushöhe zzgl. Drehfüße (1,8 cm) und Abdeckblatt (1 cm)

1 Klappe mit Gasdruckfeder 		Tiefe	Breite	40 cm	50 cm	60 cm	80 cm	100 cm	120 cm	140 cm	160 cm	180 cm
		35 cm	Art.-Nr.	94700	94701	94702	94703	94704	94705	Mittelseite 94706	94707	94708
		45 cm	Art.-Nr.	94710	94711	94712	94713	94714	94715	94716	94717	94718
1 Schubkasten 		Tiefe	Breite	40 cm	50 cm	60 cm	80 cm	100 cm	120 cm	140 cm	160 cm	180 cm
		35 cm	Art.-Nr.	93198	93180	93182	93374	93376	93378	Mittelseite 94720	94721	94722
		45 cm	Art.-Nr.	93199	93181	93183	93375	93377	93379	94723	94724	94725

Medienelemente, 2/3 Raster hoch - 24 cm

Korpushöhe zzgl. Drehfüße (1,8 cm) und Abdeckblatt (1 cm)

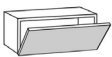
1 Lochblechklappe mit Gasdruckfeder 		Tiefe	Breite	80 cm	100 cm	120 cm	140 cm
		45 cm	Art.-Nr.	92043	92001	92002	92003

verk. Mittelseite hinter Lochblechklappe

<div>1 Tür</div> <div></div>	Tiefe	Breite	40 cm	50 cm	60 cm					
		Art.-Nr.	94730	94731	94732					
	35 cm									
		Art.-Nr.	94733	94734	94735					
	45 cm									
Türanschlag links oder rechts angeben.										

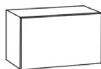
<div>1 Großraum- schubkasten</div> <div></div>	Tiefe	Breite	40 cm	50 cm	60 cm	80 cm	100 cm	120 cm		
		Art.-Nr.	94740	94741	92410	92412	92414	92416		
	35 cm									
		Art.-Nr.	94742	94743	92411	92413	92415	92417		
	45 cm									

<div>2 Schubkästen</div> <div></div>	Tiefe	Breite	40 cm	50 cm	60 cm	80 cm	100 cm	120 cm	140 cm
		Art.-Nr.	93288	92438	92430	92432	92434	92436	Mittelseite 94744
	35 cm								
		Art.-Nr.	93289	92439	92431	92433	92435	92437	94745
	45 cm								



<div>1 Klappe mit Gasdruckfeder 1 Schubkasten</div> <div></div>	Tiefe	Breite	40 cm	50 cm	60 cm	80 cm	100 cm	120 cm	140 cm
		Art.-Nr.	94750	94751	94752	94753	Mittelseite hinter Klappe 94754	94755	Mittelseite 94756
	35 cm								
		Art.-Nr.	94760	94761	94762	94763	94764	94765	94766
	45 cm								

<div>1 Klappe mit Gasdruckfeder</div> <div></div>	Tiefe	Breite	40 cm	50 cm	60 cm	80 cm	100 cm	120 cm	140 cm	160 cm	180 cm
		Art.-Nr.	94770	94771	92400	92402	92404	92406	Mittelseite 92408	92496	94772
	35 cm										
		Art.-Nr.	94773	94774	92401	92403	92405	92407	92409	92497	94775
	45 cm										

AMAYA

Medienelemente, 1 Raster hoch - 36 cm





Korpushöhe zzgl. Drehfüße (1,8 cm) und Abdeckblatt (1 cm)

1 Lochblechklappe 1 Klappe mit Gasdruckfeder 	Tiefe	Breite	80 cm	100 cm	120 cm	140 cm
				Mittelseite		
		Art.-Nr.	92048	92050	92051	92052
	45 cm					
verk. Mittelseite hinter Lochblechklappe Mittelseite hinter Klappe						
1 Lochblechklappe mit Gasdruckfeder 1 verkürzter Schubkasten 	Tiefe	Breite	80 cm	100 cm	120 cm	140 cm
				Mittelseite		
		Art.-Nr.	92049	92040	92041	92042
	45 cm					2-teiliger Schubkasten
verk. Mittelseite hinter Lochblechklappe						

AMAYA

Elemente, 1 1/3 Raster hoch - 48 cm

Korpshöhe zzgl. Drehfüße (1,8 cm) und Abdeckblatt (1 cm)

1 Tür	Tiefe	Breite	40 cm	50 cm	60 cm					
		Art.-Nr.	94780	94781	94782					
		35 cm								
		45 cm	Art.-Nr.	94783	94784	94785				
Türanschlag links oder rechts angeben.										
2 Schubkästen	Tiefe	Breite	40 cm	50 cm	60 cm	80 cm	100 cm	120 cm	140 cm	
		Art.-Nr.	94790	94791	94792	94793	94794	94795	Mittelseite 94796	
		35 cm								
		45 cm	Art.-Nr.	94797	94798	93244	93246	93247	93248	93249
1 Klappe 	Tiefe	Breite	40 cm	50 cm	60 cm	80 cm	100 cm	120 cm	140 cm	
		Art.-Nr.	95130	95131	95132	95133	95134	95135	Mittelseite 95136	
		35 cm								
		45 cm	Art.-Nr.	95137	95138	95139	95140	95141	95142	95143

Medienelemente, 1 1/3 Raster hoch - 48 cm

Korpshöhe zzgl. Drehfüße (1,8 cm) und Abdeckblatt (1 cm)



1 Lochblechklappe 1 Klappe mit Gasdruckfeder	Tiefe	Breite	80 cm	100 cm	120 cm	140 cm
					Mittelseite	
	45 cm	Art.-Nr.	92121	92122	92123	92124
1 Lochblechklappe mit Gasdruckfeder 1 verkürzter Schubkasten	Tiefe	Breite	80 cm	100 cm	120 cm	140 cm
					Mittelseite	
	45 cm	Art.-Nr.	92119	92116	92117	2-teiliger Schubkasten 92118

Alle Elemente bis 4 Raster sind auch wandhängend lieferbar.

AMAYA

Elemente, 1,5 Raster hoch - 54 cm

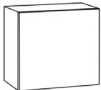
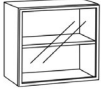
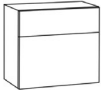
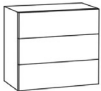
Korpshöhe zzgl. Drehfüße (1,8 cm) und Abdeckblatt (1 cm)

1 Tür mit 1 Einlegeboden 	Tiefe	Breite	40 cm	50 cm	60 cm	80 cm	100 cm	120 cm
						2 Türen	Mittelseite und 2 Türen	
	35 cm	Art.-Nr.	92440	92442	92444	94800	92446	92448
	45 cm	Art.-Nr.	92441	92443	92445	94801	92447	92449
Türanschlag links oder rechts angeben.								
1 Alurahmentür / Glas mit 1 Glaseinlegeboden  Alurahmen (2 cm) farbig lackiert	Tiefe	Breite	40 cm	50 cm	60 cm	80 cm	100 cm	120 cm
						2 Türen	Mittelseite und 2 Türen	
	35 cm	Art.-Nr.	93250	93252	93254	94802	93256	93258
	45 cm	Art.-Nr.	93251	93253	93255	94803	93257	93259
Türanschlag links oder rechts angeben.								
1 Schubkasten 1 Großraumschubkasten 	Tiefe	Breite	40 cm	50 cm	60 cm	80 cm	100 cm	120 cm
		Art.-Nr.	94804	92460	92462	92464	92466	92468
	35 cm							
	45 cm	Art.-Nr.	94805	92461	92463	92465	92467	92469
3 Schubkästen 	Tiefe	Breite	40 cm	50 cm	60 cm	80 cm	100 cm	120 cm
		Art.-Nr.	92494	92470	92472	92474	92476	92478
	35 cm							
	45 cm	Art.-Nr.	92495	92471	92473	92475	92477	92479
1 Schubkasten 1 Klappe mit Gasdruckfeder 	Tiefe	Breite	40 cm	50 cm	60 cm	80 cm	100 cm	120 cm
		Art.-Nr.	94806	93140	93142	93144	Mittelseite hinter Klappe	
	35 cm						93146	93148
	45 cm	Art.-Nr.	94807	93141	93143	93145	93147	93149

AMAYA

Medienelemente, 1,5 Raster hoch - 54 cm



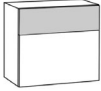
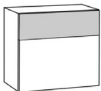

Korpushöhe zzgl. Drehfüße (1,8 cm) und Abdeckblatt (1 cm)

1 Lochblechklappe 1 Klappe mit Gasdruckfeder mit 2 Einlegeböden 	Tiefe	Breite	80 cm	100 cm	120 cm
				Mittelseite	
		Art.-Nr.	92089	92090	92091
	45 cm				
verk. Mittelseite hinter Lochblechklappe Mittelseite hinter Klappe					
1 Lochblechklappe mit Gasdruckfeder 1 verkürzter Großraumschubkasten 	Tiefe	Breite	80 cm	100 cm	120 cm
				Mittelseite	
		Art.-Nr.	92086	92080	92081
	45 cm				
verk. Mittelseite hinter Lochblechklappe					

AMAYA

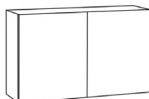
Elemente, 2 Raster hoch - 72 cm

Korpshöhe zzgl. Drehfüße (1,8 cm) und Abdeckblatt (1 cm)

1 Tür		Tiefe	Breite	40 cm	50 cm	60 cm	80 cm	100 cm	120 cm
mit 1 Einlegeboden			Art.-Nr.	92500	92502	92504	94810	Mittelseite und 2 Türen 92506 92508	
 		35 cm	Art.-Nr.	92501	92503	92505	94811	92507	92509
		45 cm							
Türanschlag links oder rechts angeben.									
1 Tür gestiftet		Tiefe	Breite	40 cm	50 cm	60 cm	80 cm	100 cm	120 cm
			Art.-Nr.	94830	94831	94832	94833	Mittelseite und 2 Türen 94834 94835	
		35 cm	Art.-Nr.	94840	94841	94842	94843	94844	94845
		45 cm							
Türanschlag links oder rechts angeben.									
1 Alurahmentür mit Blende		Tiefe	Breite	40 cm	50 cm	60 cm	80 cm	100 cm	120 cm
mit 2 Konstruktionsböden			Art.-Nr.	94850	94851	94852	94853	Mittelseite und 2 Türen 94854 94855	
 <div><div>— 0,5 Raster</div><div>Alurahmen (2 cm) farbig lackiert</div></div>		35 cm	Art.-Nr.	94860	94861	94862	94863	94864	94865
		45 cm							
Türanschlag links oder rechts angeben.									
1 Alurahmentür mit Blende 		Tiefe	Breite	40 cm	50 cm	60 cm	80 cm	100 cm	120 cm
mit 2 Konstruktionsböden			Art.-Nr.	95150	95151	95152	95153	Mittelseite hinter 2 Türen 95154 95155	
 <div><div>— 0,5 Raster</div><div>Alurahmen (2 cm) farbig lackiert</div></div>		35 cm	Art.-Nr.	95156	95157	95158	95159	95160	95161
		45 cm							
Türanschlag links oder rechts angeben.									

AMAYA

Elemente, 2 Raster hoch - 72 cm





Korpushöhe zzgl. Drehfüße (1,8 cm) und Abdeckblatt (1 cm)

1 Alurahmentür / Glas		Breite	40 cm	50 cm	60 cm	80 cm	100 cm	120 cm
mit 1 Glaseinlegeboden		Tiefe				2 Türen	Mittelseite und 2 Türen	
		Art.-Nr.	93260	93262	93264	94812	93266	93268
		35 cm						
		Art.-Nr.	93261	93263	93265	94813	93267	93269
		45 cm						
Türanschlag links oder rechts angeben.								
1 Schubkasten		Breite	40 cm	50 cm	60 cm	80 cm	100 cm	120 cm
1 Tür		Tiefe					Mittelseite hinter 2 Türen	
mit 1 Einlegeboden		Art.-Nr.	94814	92520	92522	93486	92524	92526
		35 cm						
		Art.-Nr.	94815	92521	92523	93496	92525	92527
		45 cm						
(durchgehender Schubkasten)								
Türanschlag links oder rechts angeben.								

AMAYA

Elemente, 2 Raster hoch - 72 cm

Korpushöhe zzgl. Drehfüße (1,8 cm) und Abdeckblatt (1 cm)



2 Schubkästen 1 Großraumschubkasten 	Tiefe	Breite	40 cm	50 cm	60 cm	80 cm	100 cm	120 cm
		Art.-Nr.	94816	92530	92532	92534	92536	92538
	35 cm							
		Art.-Nr.	94817	92531	92533	92535	92537	92539
3 Schubkästen 3x 2/3 Raster 	Tiefe	Breite	40 cm	50 cm	60 cm	80 cm	100 cm	120 cm
		Art.-Nr.	94818	92540	92542	92544	92546	92548
	35 cm							
		Art.-Nr.	94819	92541	92543	92545	92547	92549
4 Schubkästen 	Tiefe	Breite	40 cm	50 cm	60 cm	80 cm	100 cm	120 cm
		Art.-Nr.	94820	92550	92552	92554	92556	92558
	35 cm							
		Art.-Nr.	94821	92551	92553	92555	92557	92559
1 Klappe mit Gasdruckfeder 1 Großraumschubkasten 	Tiefe	Breite	40 cm	50 cm	60 cm	80 cm	100 cm	120 cm
		Art.-Nr.	94822	93030	93032	93034	Mittelseite hinter Klappe 93036	93038
	35 cm							
		Art.-Nr.	94823	93031	93033	93035	93037	93039

Alle Elemente bis 4 Raster sind auch wandhängend lieferbar.

AMAYA

Elemente, 2,5 Raster hoch - 90 cm

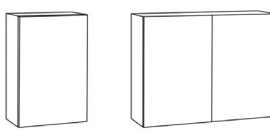
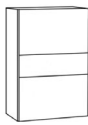

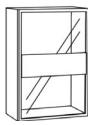
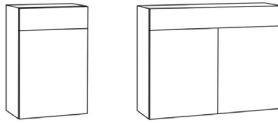
Korpushöhe zzgl. Drehfüße (1,8 cm) und Abdeckblatt (1 cm)

1 Tür mit 2 Einlegeböden		Tiefe	Breite	40 cm	50 cm	60 cm	80 cm	100 cm	120 cm
			Art.-Nr.	92560	92562	92564	93516	Mittelseite und 2 Türen 92566	92568
		35 cm							
		45 cm	Art.-Nr.	92561	92563	92565	93526	92567	92569
Türanschlag links oder rechts angeben.									
1 Tür gestiftet mit 2 Einlegeböden		Tiefe	Breite	40 cm	50 cm	60 cm	80 cm	100 cm	120 cm
			Art.-Nr.	94870	94871	94872	94873	Mittelseite und 2 Türen 94874	94875
		35 cm							
		45 cm	Art.-Nr.	94880	94881	94882	94883	94884	94885
Türanschlag links oder rechts angeben.									
1 Alurahmentür mit 2 Glaseinlegeböden		Tiefe	Breite	40 cm	50 cm	60 cm	80 cm	100 cm	120 cm
			Art.-Nr.	94890	94891	94892	94893	Mittelseite und 2 Türen 94894	94895
 Alurahmen (2 cm) farbig lackiert		35 cm							
		45 cm	Art.-Nr.	94900	94901	94902	94903	94904	94905
Türanschlag links oder rechts angeben.									
1 Alurahmentür mit Blende mit 2 Konstruktionsböden		Tiefe	Breite	40 cm	50 cm	60 cm	80 cm	100 cm	120 cm
			Art.-Nr.	94910	94911	94912	94913	Mittelseite und 2 Türen 94914	94915
 0,5 Raster Alurahmen (2 cm) farbig lackiert		35 cm							
		45 cm	Art.-Nr.	94920	94921	94922	94923	94924	94925
Türanschlag links oder rechts angeben.									
1 Schubkasten 1 Tür mit 1 Einlegeboden		Tiefe	Breite	40 cm	50 cm	60 cm	80 cm	100 cm	120 cm
			Art.-Nr.	94824	92570	92572	94828	Mittelseite hinter 2 Türen 92574	92576
		35 cm							
		45 cm	Art.-Nr.	94825	92571	92573	94829	92575	92577
(durchgehender Schubkasten) Türanschlag links oder rechts angeben.									

AMAYA

Elemente, 2,5 Raster hoch - 90 cm

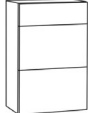

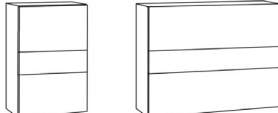
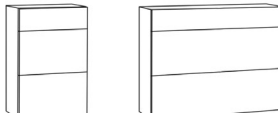
Korpushöhe zzgl. Drehfüße (1,8 cm) und Abdeckblatt (1 cm)

1 Schubkasten 2 Großraumschubkästen 	Tiefe	Breite	40 cm	50 cm	60 cm	80 cm	100 cm	120 cm
		Art.-Nr.	94826	92590	92592	92594	92596	92598
	35 cm							
	45 cm	Art.-Nr.	94827	92591	92593	92595	92597	92599
5 Schubkästen 	Tiefe	Breite	40 cm	50 cm	60 cm	80 cm	100 cm	120 cm
		Art.-Nr.	93106	93000	93002	93004	93006	93116
	35 cm							
	45 cm	Art.-Nr.	93107	93001	93003	93005	93007	93117
1 Klappe mit Gasdruckfeder 1 Schubkasten 1 Großraumschubkasten  (durchgehender Schubkasten)	Tiefe	Breite	40 cm	50 cm	60 cm	80 cm	100 cm	120 cm
		Art.-Nr.	94930	94931	94932	94933	Mittelseite hinter Klappe 94934	Mittelseite hinter Klappe 94935
	35 cm							
	45 cm	Art.-Nr.	94940	94941	94942	94943	94944	94945
1 Schubkasten 1 Klappe mit Gasdruckfeder 1 Großraumschubkasten 	Tiefe	Breite	40 cm	50 cm	60 cm	80 cm	100 cm	120 cm
		Art.-Nr.	94950	94951	94952	94953	Mittelseite hinter Klappe 94954	Mittelseite hinter Klappe 94955
	35 cm							
	45 cm	Art.-Nr.	94960	94961	94962	94963	94964	94965

AMAYA

Elemente, 3 Raster hoch - 108 cm

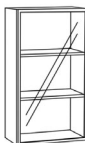
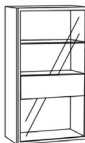
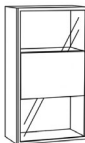

Korpshöhe zzgl. Drehfüße (1,8 cm) und Abdeckblatt (1 cm)

1 Tür mit 2 Einlegeböden		Tiefe	Breite	40 cm	50 cm	60 cm	80 cm	100 cm	120 cm
	35 cm	Art.-Nr.		92600	92602	92604	2 Türen 93616	Mittelseite und 2 Türen	
								92606	92608
	45 cm	Art.-Nr.		92601	92603	92605	93626	92607	92609
								Türanschlag links oder rechts angeben.	
1 Tür gestiftet mit 2 Einlegeböden		Tiefe	Breite	40 cm	50 cm	60 cm	80 cm	100 cm	120 cm
	35 cm	Art.-Nr.		94970	94971	94972	2 Türen 94973	Mittelseite und 2 Türen	
								94974	94975
	45 cm	Art.-Nr.		94980	94981	94982	94983	94984	94985
								Türanschlag links oder rechts angeben.	
1 Alurahmentür / Glas mit 2 Glaseinlegeböden		Tiefe	Breite	40 cm	50 cm	60 cm	80 cm	100 cm	120 cm
 Alurahmen (2 cm) farbig lackiert	35 cm	Art.-Nr.		93270	93272	93274	2 Türen 93286	Mittelseite und 2 Türen	
								93276	93278
	45 cm	Art.-Nr.		93271	93273	93275	93287	93277	93279
								Türanschlag links oder rechts angeben.	
1 Alurahmentür mit Blende mit 2 Konstruktionsböden und 1 Glaseinlegeboden		Tiefe	Breite	40 cm	50 cm	60 cm	80 cm	100 cm	120 cm
 Alurahmen (2 cm) farbig lackiert 0,5 Raster	35 cm	Art.-Nr.		95000	95001	95002	2 Türen 95003	Mittelseite und 2 Türen	
								95004	95005
	45 cm	Art.-Nr.		95010	95011	95012	95013	95014	95015
								Türanschlag links oder rechts angeben.	
1 Alurahmentür mit Blende mit 2 Konstruktionsböden		Tiefe	Breite	40 cm	50 cm	60 cm	80 cm	100 cm	120 cm
 1 Raster Alurahmen (2 cm) farbig lackiert	35 cm	Art.-Nr.		95020	95021	95022	2 Türen 95023	Mittelseite und 2 Türen	
								95024	95025
	45 cm	Art.-Nr.		95030	95031	95032	95033	95034	95035
								Türanschlag links oder rechts angeben.	

AMAYA

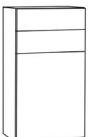

Elemente, 3 Raster hoch - 108 cm

Korpshöhe zzgl. Drehfüße (1,8 cm) und Abdeckblatt (1 cm)

2 Schubkästen 1 Tür mit 1 Einlegeboden 	Tiefe	Breite	40 cm	50 cm	60 cm	80 cm	100 cm
		Art.-Nr.	92656	92624	92626	93636	Mittelseite hinter 2 Türen 93637
	35 cm						
	45 cm	Art.-Nr.	92657	92625	92627	93646	93647
Türanschlag links oder rechts angeben.							
2 Schubkästen 2 Großraum- schubkästen 	Tiefe	Breite	40 cm	50 cm	60 cm	80 cm	100 cm
		Art.-Nr.	92666	92630	92632	92676	92677
	35 cm						
	45 cm	Art.-Nr.	92667	92631	92633	92678	92679

Elemente, 3,5 Raster hoch - 126 cm

Korpshöhe zzgl. Drehfüße (1,8 cm) und Abdeckblatt (1 cm)

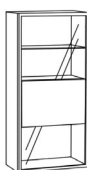
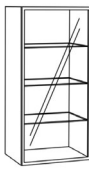

1 Tür mit 3 Einlegeböden 	Tiefe	Breite	40 cm	50 cm	60 cm
		Art.-Nr.	93050	93052	93054
	35 cm		720,-	841,-	945,-
	45 cm	Art.-Nr.	93051	93053	93055
Türanschlag links oder rechts angeben.					
1 Tür gestiftet mit 3 Einlegeböden 	Tiefe	Breite	40 cm	50 cm	60 cm
		Art.-Nr.	95040	95041	95042
	35 cm				
	45 cm	Art.-Nr.	95043	95044	95045
Türanschlag links oder rechts angeben.					
1 Alurahmentür mit Blende mit 1 Glaseinlegeboden 2 Konstruktionsböden 	Tiefe	Breite	40 cm	50 cm	60 cm
		Art.-Nr.	95050	95051	95052
	35 cm				
	45 cm	Art.-Nr.	95053	95054	95055
Türanschlag links oder rechts angeben.					
1 Alurahmentür/Glas mit 3 Glaseinlegeböden 	Tiefe	Breite	40 cm	50 cm	60 cm
		Art.-Nr.	93280	93282	93284
	35 cm				
	45 cm	Art.-Nr.	93281	93283	93285
Türanschlag links oder rechts angeben.					

Alle Elemente bis 4 Raster sind auch wandhängend lieferbar.

AMAYA

Elemente, 4 Raster hoch - 144 cm

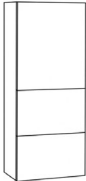
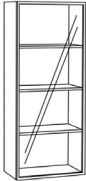
Korpushöhe zzgl. Drehfüße (1,8 cm) und Abdeckblatt (1 cm)





1 Tür mit 3 Einlegeböden					
	Tiefe	Breite	40 cm	50 cm	60 cm
		Art.-Nr.	92640	92642	92644
	35 cm				
		Art.-Nr.	92641	92643	92645
	45 cm				
Türanschlag links oder rechts angeben.					
1 Tür gestiftet mit 3 Einlegeböden					
	Tiefe	Breite	40 cm	50 cm	60 cm
		Art.-Nr.	95060	95061	95062
	35 cm				
		Art.-Nr.	95063	95064	95065
	45 cm				
Türanschlag links oder rechts angeben.					
1 Alurahmentür / Glas mit 2 Glaseinlegeböden 1 Konstruktionsboden					
 <p>Alurahmen (2 cm) farbig lackiert</p>	Tiefe	Breite	40 cm	50 cm	60 cm
		Art.-Nr.	93290	93292	93294
	35 cm				
		Art.-Nr.	93291	93293	93295
	45 cm				
Türanschlag links oder rechts angeben.					
1 Alurahmentür mit Blende mit 1 Glaseinlegeboden 2 Konstruktionsböden					
 <p>Alurahmen (2 cm) farbig lackiert</p> <p>1 Raster</p>	Tiefe	Breite	40 cm	50 cm	60 cm
		Art.-Nr.	95070	95071	95072
	35 cm				
		Art.-Nr.	95073	95074	95075
	45 cm				
Türanschlag links oder rechts angeben.					
1 Alurahmentür / Glas NEU 1 Tür mit 1 Glaseinlegeboden 2 Einlegeböden 1 Konstruktionsboden Alurahmen (2 cm) farbig lackiert					
	Tiefe	Breite	40 cm	50 cm	60 cm
		Art.-Nr.	95144	95145	95146
	1,5R 35 cm				
	2,5R 45 cm	Art.-Nr.	95147	95148	95149
Türanschlag links oder rechts angeben.					

Alle Elemente bis 4 Raster sind auch wandhängend lieferbar.

AMAYA

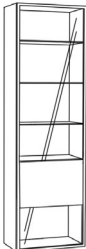
Elemente, 5,5 Raster hoch - 198 cm

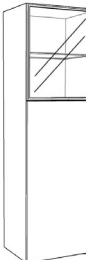
Korpshöhe zzgl. Drehfüße (1,8 cm) und Abdeckblatt (1 cm)

1 Tür innen: 1 Konstruktionsboden 4 Einlegeböden			Tiefe	Breite	40 cm NEU	50 cm	60 cm
			35 cm	Art.-Nr.	95086	92902	92904
				Art.-Nr.	95087	92903	92905
			45 cm				
Türanschlag links oder rechts angeben.							
1 Alurahmentür / Glas mit Blende mit 3 Glaseinlegeböden 2 Konstruktionsböden			Tiefe	Breite		50 cm	60 cm
			35 cm	Art.-Nr.		95080	95081
				Art.-Nr.		95082	95083
			45 cm				
Türanschlag links oder rechts angeben.							
1 Alurahmentür / Glas 1 Tür mit 3 Glaseinlegeböden 1 Einlegeboden 1 Konstruktionsboden			Tiefe	Breite		50 cm	60 cm
			35 cm	Art.-Nr.		93136	93138
				Art.-Nr.		93137	93139
			45 cm				
Türanschlag links oder rechts angeben.							
1 Alurahmentür / Glas 1 Tür mit 1 Glaseinlegeboden 3 Einlegeböden 1 Konstruktionsboden			Tiefe	Breite		50 cm	60 cm
			35 cm	Art.-Nr.		95090	95091
				Art.-Nr.		95092	95093
			45 cm				
Türanschlag links oder rechts angeben.							
1 Alurahmentür / Glas 4 Schubkästen mit 3 Glaseinlegeböden 1 Konstruktionsboden			Tiefe	Breite		50 cm	60 cm
			35 cm	Art.-Nr.		93194	93196
				Art.-Nr.		93195	93197
			45 cm				
Türanschlag links oder rechts angeben.							

AMAYA

Element, 165 cm hoch

Barschrank Gehrungskorpus

2 Türen

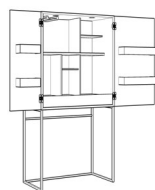
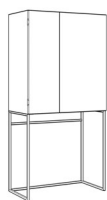

Tiefe
45 cm

Breite 80 cm
Art.-Nr. 70121

mit Inneneinteilung, Stauraum in Türen, ausziehbare Arbeitsfläche mit Kunstlederboden schwarz und Spiegeltürwand, 90 cm hoch inkl. LED-Beleuchtung "Nubio" mit Sensorschaltung (EEK: F), Trafo (18 Watt), 8-fach Verteilermodul und Rahmengestell, pulverbeschichtet schwarz, 75 cm hoch

Hänge- / Aufsatzregale mit Rückwand - Korpusstärke 10 mm

Planbar als Hänge- oder Stapелеlement. Sockelplatte mit Höhenverstellern oder Drehfüßen möglich, keine andere Sockelvariante.

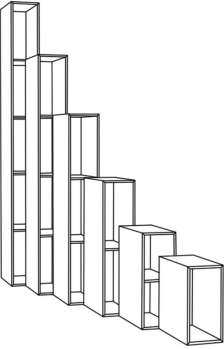
			Tiefe 24,7 cm			Tiefe 34,7 cm			Tiefe 44,7 cm		
			20 cm	30 cm	40 cm	20 cm	30 cm	40 cm	20 cm	30 cm	40 cm
	Höhe	Breite									
	1 Raster 36 cm hoch	Art.-Nr.	12665	12453	12671	12600	12606	12601	12617	12464	12611
	1 1/3 Raster 48 cm hoch	Art.-Nr.	12636	12454	12637	12609	12621	12638	12610	12465	12639
	2 Raster 72 cm hoch	Art.-Nr.	12666	12455	12672	12603	12620	12622	12618	12466	12612
	2,5 Raster 90 cm hoch	Art.-Nr.	12676	12456	12677	12607	12629	12608	12614	12467	12616
	3 Raster 108 cm hoch	Art.-Nr.	12667	12457	12673	12683	12686	12623	12619	12468	12613
	4 Raster 144 cm hoch	Art.-Nr.	12668	12450	12674	12684	12687	12624	12696	12452	12697
	5 Raster 180 cm hoch	Art.-Nr.	12669	12458	12675	12685	12688	12689			

Breiten- / Höhenkürzung **Art.-Nr.** **27709**

Ab 1 1/3 Raster Höhe ist jeweils im Raster ein fest montierter Konstruktionsboden.
Bei der Breite 80 cm ist mittig eine fest montierte Mittelseite. Aufhängung mit Keilleiste.



Höhe 36 cm - 1 Raster			
	Breite	20 cm	
	Art.-Nr.	12442 li	
	Tiefe	Art.-Nr.	12443 re
	34,7 cm		
		Art.-Nr.	12444 li
		Art.-Nr.	12445 re
	44,7 cm		

Abb. links

Höhe 36 cm - 1 Raster			
	Breite	40 cm	
	Art.-Nr.	12446	
	Tiefe	Art.-Nr.	12447
	34,7 cm		
		Art.-Nr.	12447
	44,7 cm		

Höhe 36 cm - 1 Raster			
1 Mittelseite			
	Breite	60 cm	80 cm
	Art.-Nr.	12440	12602
	Tiefe	Art.-Nr.	12441
	34,7 cm		
		Art.-Nr.	12441
	44,7 cm		

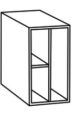
Höhe 72 cm - 2 Raster			
	Breite	60 cm	
	Art.-Nr.	12625	
	Tiefe	Art.-Nr.	12615
	34,7 cm		
		Art.-Nr.	12615
	44,7 cm		

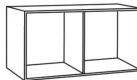
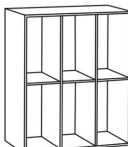
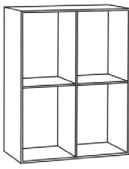

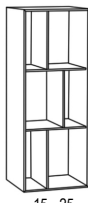



Höhe 90 cm - 2,5 Raster			
	Breite	70 cm	
	Art.-Nr.	12627	
	Tiefe	Art.-Nr.	12628
	34,7 cm		
		Art.-Nr.	12628
	44,7 cm		

Höhe 108 cm - 3 Raster			
	Breite	40 cm	
	Art.-Nr.	12408 li	
	Tiefe	Art.-Nr.	12409 re
	34,7 cm		
		Art.-Nr.	12410 li
	44,7 cm	Art.-Nr.	12411 re

AMAYA





Hänge- / Aufsatzregale mit Rückwand - Korpusstärke 10 mm

Planbar als Hänge- oder Stapелеlement. Sockelplatte mit Höhenverstellern oder Drehfüßen möglich, keine andere Sockelvariante.

Höhe 18 cm - 0,5 Raster							
	Breite	60 cm	60 cm	80 cm	100 cm *	120 cm	120 cm
	Art.-Nr.	12640	12644	12437	12678	12646	12647
Tiefe							
24,7 cm	Art.-Nr.	12658	12656	12438	12679	12659	12634
Tiefe							
34,7 cm	Art.-Nr.	12660	12657	12439	12661	12662	12632
Tiefe							
44,7 cm							





Andere Aufteilung auf Anfrage.

* Auch spiegelverkehrt möglich.

Höhe 18 cm - 0,5 Raster					
	Breite	120 cm	120 cm *	160 cm	180 cm *
	Art.-Nr.	12648	12670	12663	12664
Tiefe					
24,7 cm	Art.-Nr.	12652	12680	12681	12682
Tiefe					
34,7 cm	Art.-Nr.	12654	12693		
Tiefe					
44,7 cm					

Andere Aufteilung auf Anfrage.

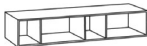
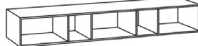
* Auch spiegelverkehrt möglich.

Höhe 24 cm - 2/3 Raster						
	Breite	100 cm	120 cm	120 cm *	160 cm	180 cm *
	Art.-Nr.	12420	12421	12422	12423	12424
Tiefe						
24,7 cm	Art.-Nr.	12430	12691	12432	12433	12434
Tiefe						
34,7 cm	Art.-Nr.	12649	12692	 12435		
Tiefe						
44,7 cm						

Andere Aufteilung auf Anfrage.

* Auch spiegelverkehrt möglich.

Wandpaneele mit Rillenstruktur

Gesamttiefe 4,9 cm
3 cm Wandabstand

Schattenfuge mit schwarzer Leiste, Befestigung mit Keilleisten

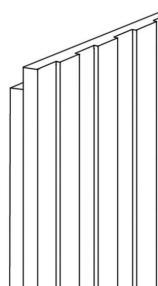

Höhe	Breite	20 cm	30 cm	60 cm	70 cm	90 cm	100 cm
2/3 Raster 24 cm hoch	Art.-Nr.	91300	91310	91320	91330	91340	91350
1 Raster 36 cm hoch	Art.-Nr.	91301	91311	91321	91331	91341	91351
2 Raster 72 cm hoch	Art.-Nr.	91302	91312	91322	91332	91342	91352
2,5 Raster 90 cm hoch	Art.-Nr.	91303	91313	91323	91333	91343	91353
3 Raster 108 cm hoch	Art.-Nr.	91304	91314	91324	91334	91344	91354
3,5 Raster 126 cm hoch	Art.-Nr.	91305	91315	91325	91335		
4 Raster 144 cm hoch	Art.-Nr.	91306	91316	91326	91336		
4,5 Raster 162 cm hoch	Art.-Nr.	91307	91317	91327	91337		
5 Raster 180 cm hoch	Art.-Nr.	91308	91318	91328	91338		
5,5 Raster 198 cm hoch	Art.-Nr.	91309	91319	91329	91339		
6 Raster 216 cm hoch	Art.-Nr.	91370	91371	91372	91373		

Höhen- / Breitenkürzung Art.-Nr. 27741

TV-Vorbereitung siehe Zubehör.

Rillen nicht möglich bei:

Hochglanzlackierung, Ethno Eiche, Eiche milk astig, Eiche canyon astig, Kirschbaum brazil, Kernbuche

seitliche Blende

für Rillenpaneele mit Beleuchtung "Lubia" inkl. LED-Band

12 mm stark
Tiefe 8,5 cm

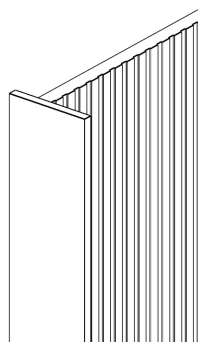

Höhe	Breite	ohne Beleuchtung	mit Beleuchtung	Höhe	Breite	ohne Beleuchtung	mit Beleuchtung
	Art.-Nr.	91400 li	91400_B li		Art.-Nr.	91412 li	91412_B li
	Art.-Nr.	91401 re	91401_B re		Art.-Nr.	91413 re	91413_B re
2/3 Raster 24 cm hoch				4 Raster 144 cm hoch			
	Art.-Nr.	91402 li	91402_B li		Art.-Nr.	91414 li	91414_B li
	Art.-Nr.	91403 re	91403_B re		Art.-Nr.	91415 re	91415_B re
1 Raster 36 cm hoch				4,5 Raster 162 cm hoch			
	Art.-Nr.	91404 li	91404_B li		Art.-Nr.	91416 li	91416_B li
	Art.-Nr.	91405 re	91405_B re		Art.-Nr.	91417 re	91417_B re
2 Raster 72 cm hoch				5 Raster 180 cm hoch			
	Art.-Nr.	91406 li	91406_B li		Art.-Nr.	91418 li	91418_B li
	Art.-Nr.	91407 re	91407_B re		Art.-Nr.	91419 re	91419_B re
2,5 Raster 90 cm hoch				5,5 Raster 198 cm hoch			
	Art.-Nr.	91408 li	91408_B li		Art.-Nr.	91420 li	91420_B li
	Art.-Nr.	91409 re	91409_B re		Art.-Nr.	91421 re	91421_B re
3 Raster 108 cm hoch				6 Raster 216 cm hoch			
	Art.-Nr.	91410 li	91410_B li				
	Art.-Nr.	91411 re	91411_B re				
3,5 Raster 126 cm hoch							

Bitte den Trafo und die Fernbedienung zusätzlich bestellen, siehe Zubehör.

Rückwand für Vitrine mit Rillenstruktur

senkrecht

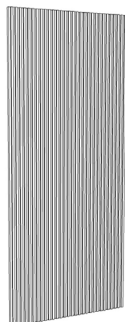

Höhe	Breite	40 cm	50 cm	60 cm
	Art.-Nr.	91450	91460	91470
0,5 Raster				
18 cm hoch				
	Art.-Nr.	91451	91461	91471
1 Raster				
36 cm hoch				
	Art.-Nr.	91452	91462	91472
1,5 Raster				
54 cm hoch				
	Art.-Nr.	91453	91463	91473
2 Raster				
72 cm hoch				

Planungsbeispiel:



- 2 Raster Rückwand mit Rillenstruktur
- 1 Raster Standardrückwand in Korpusfarbe (muss nicht bestellt werden)
- 1 Raster Rückwand mit Rillenstruktur

Höhen- / Breitenkürzung Art.-Nr. 17724

Höhe	Breite	40 cm	50 cm	60 cm
	Art.-Nr.	91454	91464	91474
2,5 Raster				
90 cm hoch				
	Art.-Nr.	91455	91465	91475
3 Raster				
108 cm hoch				
	Art.-Nr.	91456	91466	91476
3,5 Raster				
126 cm hoch				
	Art.-Nr.	91457	91467	91477
4 Raster				
144 cm hoch				

Indirekte Beleuchtung siehe Zubehör.

Hinweis: Nicht möglich in Verbindung mit Kabeldurchlass, Korpusausschnitt mit Mink-Bürste und Korpusausschnitt hinter Paneel.

Wandpaneele mit Rillenstruktur + 3 Raster Vitrine

Wandpaneele und Rückwand für Vitrine mit Rillenstruktur, seitlichen Blenden

2 Glasböden
6,5 Raster - Höhe 234 cm

1 Alurahmentür

2 Glaseinlegeböden
Alurahmen (2 cm) farbig lackiert
3 Raster - Höhe 108 cm
Breite 40 cm

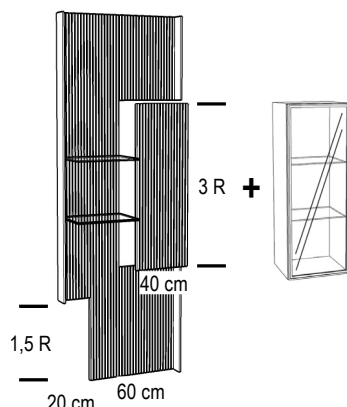

Tiefe	Breite	80 cm
	Art.-Nr.	95100 li
	Art.-Nr.	95101 re
35 cm		

Beleuchtungsset bestehend aus:
eingelassene Beleuchtung "Lubia" in
seitliche Paneelblenden links und rechts,
sowie einseitig im Korpus, EEK: F

Art.-Nr. 77270

Abb. rechts, Ausschnitt und Türanschlag rechts

Bitte den Trafo (30 Watt) und die Fernbedienung zusätzlich bestellen, siehe Zubehör.

Wandpaneele und Rückwand für Vitrine mit Rillenstruktur, seitlichen Blenden

2 Glasböden
6,5 Raster - Höhe 234 cm

1 Alurahmentür mit Blende (0,5R)

1 Glaseinlegeboden
2 Konstruktionsböden
Alurahmen (2 cm) farbig lackiert
3 Raster - Höhe 108 cm
Breite 40 cm

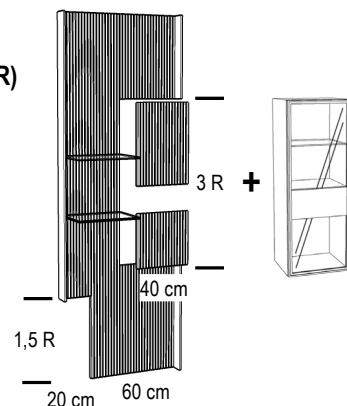

Tiefe	Breite	80 cm
	Art.-Nr.	95102 li
	Art.-Nr.	95103 re
35 cm		

Beleuchtungsset bestehend aus:
eingelassene Beleuchtung "Lubia" in
seitliche Paneelblenden links und rechts,
sowie einseitig im Korpus, EEK: F

Art.-Nr. 77271

Abb. rechts, Ausschnitt und Türanschlag rechts

Bitte den Trafo (30 Watt) und die Fernbedienung zusätzlich bestellen, siehe Zubehör.

Wandpaneele und Rückwand für Vitrine mit Rillenstruktur, seitlichen Blenden

2 Glasböden
6,5 Raster - Höhe 234 cm

1 Alurahmentür mit Blende (1R)

2 Konstruktionsböden
Alurahmen (2 cm) farbig lackiert
3 Raster - Höhe 108 cm
Breite 40 cm

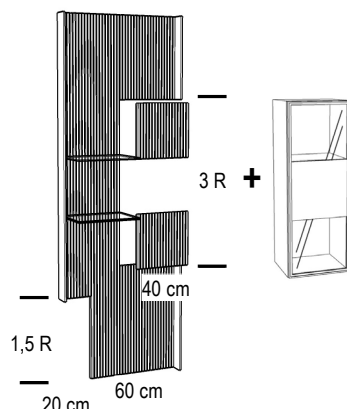

Tiefe	Breite	80 cm
	Art.-Nr.	95104 li
	Art.-Nr.	95105 re
35 cm		

Beleuchtungsset bestehend aus:
eingelassene Beleuchtung "Lubia" in
seitliche Paneelblenden links und rechts,
sowie einseitig im Korpus, EEK: F

Art.-Nr. 77272

Abb. rechts, Ausschnitt und Türanschlag rechts

Bitte den Trafo (30 Watt) und die Fernbedienung zusätzlich bestellen, siehe Zubehör.

Wandpaneele mit Rillenstruktur + 4 Raster Vitrine

Wandpaneele und Rückwand für Vitrine mit Rillenstruktur, seitlichen Blenden

1 Glasboden
6,5 Raster - Höhe 234 cm

1 Alurahmentür

3 Glaseinlegeböden
Alurahmen (2 cm) farbig lackiert
4 Raster - Höhe 144 cm
Breite 60 cm

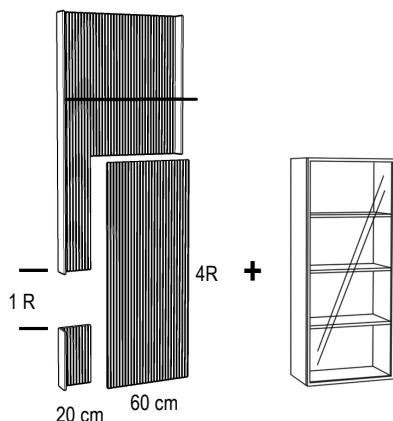

Tiefe	Breite	80 cm
	Art.-Nr.	95120 li
	Art.-Nr.	95121 re

35 cm

45 cm	Art.-Nr.	95122 li
	Art.-Nr.	95123 re

Beleuchtungsset bestehend aus:
eingelassene Beleuchtung "Lubia" in
seitliche Paneelblenden links und rechts,
sowie einseitig im Korpus, EEK: F

Art.-Nr. 77273

Abb. rechts, Ausschnitt und Türanschlag rechts

Bitte den Trafo (30 Watt) und die Fernbedienung zusätzlich bestellen, siehe Zubehör.

Wandpaneele und Rückwand für Vitrine mit Rillenstruktur, seitlichen Blenden

1 Glasboden
6,5 Raster - Höhe 234 cm

1 Alurahmentür mit Blende (1R)

1 Glaseinlegeboden
2 Konstruktionsböden
Alurahmen (2 cm) farbig lackiert
4 Raster - Höhe 144 cm
Breite 60 cm

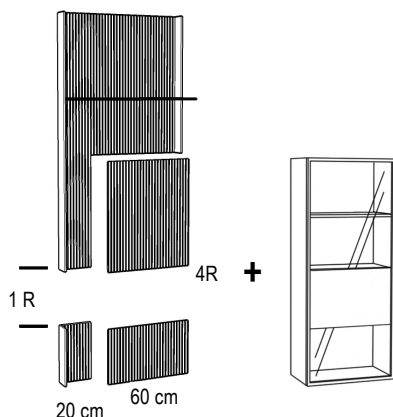

Tiefe	Breite	80 cm
	Art.-Nr.	95124 li
	Art.-Nr.	95125 re

35 cm

45 cm	Art.-Nr.	95126 li
	Art.-Nr.	95127 re

Beleuchtungsset bestehend aus:
eingelassene Beleuchtung "Lubia" in
seitliche Paneelblenden links und rechts,
sowie einseitig im Korpus, EEK: F

Art.-Nr. 77274

Abb. rechts, Ausschnitt und Türanschlag rechts

Bitte den Trafo (30 Watt) und die Fernbedienung zusätzlich bestellen, siehe Zubehör.

AMAYA

Holzabdeckblatt

10 mm

furniert oder
lackiert



Tiefe	für Korpusbreite	bis 70 cm	bis 100 cm	bis 120 cm	bis 150 cm	bis 200 cm	bis 240 cm	bis 280 cm	bis 320 cm
35 cm	Art.-Nr.	22310	22311	22312	22313	22322	22323	22324	22325
45 cm	Art.-Nr.	22314	22315	22316	22317	22326	22327	22328	22329

Werden mehrere Korpusse nebeneinander geplant, wird das Abdeckblatt bis zu einer Länge von 320 cm durchgehend gefertigt.

Glasabdeckblatt

6 mm stark

farbig lackiert
in allen Standard-Lackfarben

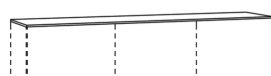

Tiefe	für Korpusbreite	bis 70 cm	bis 100 cm	bis 120 cm	bis 150 cm	bis 200 cm	bis 240 cm	bis 280 cm	bis 310 cm
35 cm	Art.-Nr.	27400	27401	27402	27403	27404	27405	27406	27407
45 cm	Art.-Nr.	27410	27411	27412	27413	27414	27415	27416	27417

Werden mehrere Korpusse nebeneinander geplant, wird das Abdeckblatt bis zu einer Länge von 310 cm durchgehend gefertigt.

Glasabdeckblatt

6 mm stark

gefrostet
farbig lackiert
in allen Standard-Lackfarben

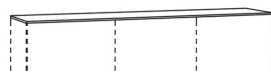



Tiefe	für Korpusbreite	bis 70 cm	bis 100 cm	bis 120 cm	bis 150 cm	bis 200 cm	bis 240 cm	bis 280 cm	bis 310 cm
35 cm	Art.-Nr.	27560	27561	27562	27563	27564	27565	27566	27567
45 cm	Art.-Nr.	27570	27571	27572	27573	27574	27575	27576	27577

Werden mehrere Korpusse nebeneinander geplant, wird das Abdeckblatt bis zu einer Länge von 310 cm durchgehend gefertigt.

AMAYA

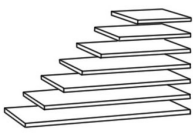
Einlegeböden

Holzeinlegeböden						
	für Korpus 19 mm stark	Breite	40 cm	50 cm	60 cm	80 cm
	Tiefe					
	35 cm	Art.-Nr.	27272	27274	27276	27278
	45 cm	Art.-Nr.	27486	27485	27496	27497

Glaseinlegeböden						
	Klarglas für Korpus 8 mm stark	bis Breite	40 cm	50 cm	60 cm	80 cm
	Tiefe					
	35 cm	Art.-Nr.	27182	27184	27186	27188
	45 cm	Art.-Nr.	27626	27636	27646	27656
Wenn Glaseinlegeböden bestellt werden entfallen die Holzeinlegeböden. Die Konstruktionsböden können nicht durch Glasböden ersetzt werden.						

Glaseinlegeböden						
	Parsolglas für Korpus 8 mm stark	bis Breite	40 cm	50 cm	60 cm	80 cm
	Tiefe					
	35 cm	Art.-Nr.	27187	27189	27190	27192
	45 cm	Art.-Nr.	27194	27195	27196	27199
Wenn Glaseinlegeböden bestellt werden entfallen die Holzeinlegeböden. Die Konstruktionsböden können nicht durch Glasböden ersetzt werden.						

Wandboarde, Panelboarde

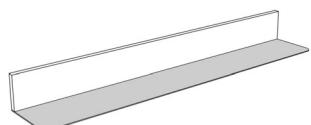
L-Board					
	mit gerundeter feiner Metallablage (3 mm) und Holzrücken (12 cm hoch)	Breite	60 cm	120 cm	160 cm
	Tiefe				
	20 cm	Art.-Nr.	23221	23223	23225
	Holzrücken: Furnier + Lack Metallablage: nur Lack				

Panelboard für Wandpaneel								
<div><div>39 mm stark</div><div>Verschraubt mit Wandpaneel, planbar im Raster</div><div></div></div>		Breite	bis 70 cm	bis 80 cm	bis 100 cm	bis 120 cm	bis 180 cm	
		Tiefe						
			Art.-Nr.	23196	23197	23198	23199	23185
		24,7 cm						
		Breitenkürzung möglich.						

AMAYA Zubehör

Beleuchtung: dimmbar hell/dunkel und verstellbare Lichtfarbe warm/kalt

Hinweis: Das entsprechende Beleuchtungssteuerungspaket pro Stellplatz muss zwingend mitbestellt werden!

Emotion Spot schwenkbar

Vitrinenbeleuchtung empfohlen bis 2 Raster



Art.-Nr. 77100

(2 Watt)

EEK: D

- Vitrinenbeleuchtung schwenkbar
- verstellbare Lichtfarbe warm oder kalt
- eingelassen in Boden
- 48 x 48 mm
- alufarbig

Chip Spot **NEU**

Vitrinenbeleuchtung empfohlen ab 2 Raster



Art.-Nr. 77101

(2,5 Watt)

EEK: D

- Vitrinenbeleuchtung starr
- verstellbare Lichtfarbe warm oder kalt
- eingelassen in Boden
- Ø ca. 65 mm
- Edelstahl gebürstet

Beleuchtung "Lubia" inkl. LED-Band

nur für Korpusseiten



5 Watt pro Meter, EEK: F

- einsetzbar an Korpusinnenseiten
- verstellbare Lichtfarbe warm oder kalt
- Dimmfunktion hell/dunkel

Länge bis	Art.-Nr.
(1,5R) 54 cm	77120
(2R) 72 cm	77121
(3R) 108 cm	77122
(4R) 144 cm	77123
(6R) 216 cm	77124

AMAYA Zubehör

Beleuchtungssteuerungspakete für bis zu vier Stellplätze

NEU

Beispiel für 4 Stellplätze:

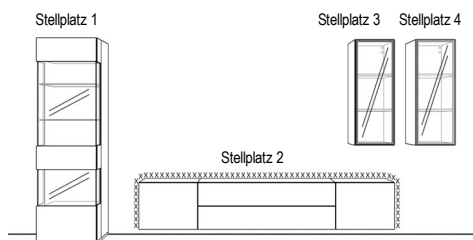

1 Stellplatz	Art.-Nr. 77001
2 Stellplätze	Art.-Nr. 77002
3 Stellplätze	Art.-Nr. 77003
4 Stellplätze	Art.-Nr. 77004

Funktionen:

- An/Aus - Schalter
- Dimmfunktion hell/dunkel
- verstellbare Lichtfarbe warm oder kalt
- Einzel- oder Gruppenschaltung
- Smart Home fähig mittels ZigBee-Signal (Bridge muss bauseits besorgt werden)

Diese Pakete enthalten die komplette Steuerung der Beleuchtung für bis zu vier Stellplätze mit Funkfernbedienung.

Bitte bestellen Sie je nach Stellplätzen das passende Paket.

Es handelt sich um verschiedene Stellplätze, wenn ein Element nicht mit dem anderen verbunden ist.

Wenn zwei Korpusse unter Putz miteinander verkabelt sind, wie z.B. Stellplatz 3 mit 4, dann handelt es sich nur um einen Stellplatz.

Sie haben die Möglichkeit zur Einzel- oder Gruppenschaltung der Beleuchtung.

Hier sehen Sie mehrere Beispiele für die Schaltung der Kanäle. Pro Kanal können 6 Leuchten geschaltet werden.

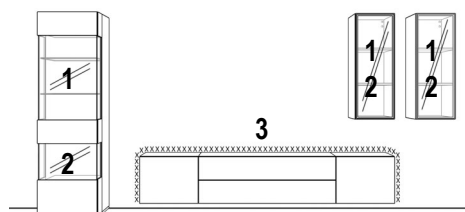
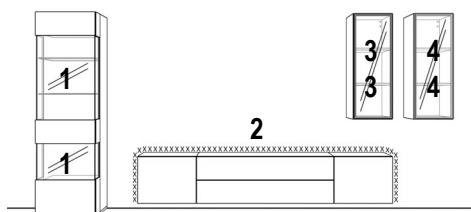

AMAYA Zubehör

Kabeldurchlass rund



Kabeldurchlass lose: **Art.-Nr. 17809**

eingebaut: **Art.-Nr. 17810**

eingebaut: **Art.-Nr. 27811**

für Glas- oder Keramikabdeckblatt: **Art.-Nr. 27813**

(Mindestabstand von der hinteren Kante 80 mm)

Kabeldurchlass im Korpus (1 Bohrung), z.B. Mittelseite / Rückwand / Außenseite

Kabeldurchlass im Korpus einschließlich Abdeckblatt 10 und 40 mm (2 Bohrungen)

Kabeldurchlass im Korpus einschließlich Glas- bzw. Keramikabdeckblatt (2 Bohrungen)

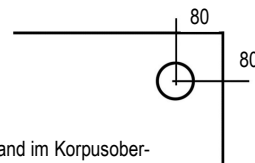

Mindestabstand im Korpusober- bzw. Korpusunterboden

(Ø 60 mm alufarbig)

Bitte exakte Vermaßung (mit Skizze) angeben!

Achtung: Bei Unterteilen mit Schubkästen wird eine geringere Schubkastentiefe geliefert!

Beispiel: Unterteil mit Schubkasten 45 cm tief = Schubkastentiefe 35 cm tief!

Korpusschnitt mit Mink-Bürste

Korpusschnitt 15 x 4 cm



Detailsicht von
Korpusrückseite:

Art.-Nr. 77814

frei positionierbar (Mindestabstand zur Korpusaußenseite 15 cm)

Nicht über eine Mittelseite planen!

für Glas- oder Keramikabdeckblatt: **Art.-Nr. 77815**

Kabeldurchlass eckig

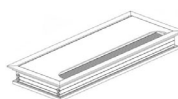

Kabeldurchlass rechteckig, alufarbig, für Korpus einschl. Abdeckblatt (Bei Korpusen mit Mittelseite sitzt der Kabeldurchlass mittig darüber.)
Fräsmaß: 7,2 x 15,2 cm

Art.-Nr. 77810

für Glas- oder Keramikabdeckblatt: **Art.-Nr. 77811**

Rückwandblende mit Magnethalterung

für Elemente mit einem 1/2 Raster oder 2/3 Raster Fach
(maximale Breite 80 cm)

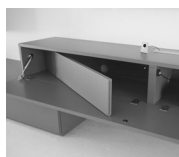

Art.-Nr. 27841

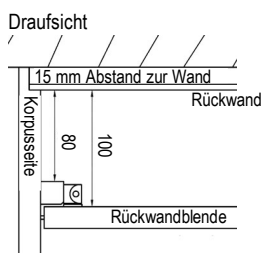

Korpusschnitt hinter Paneel

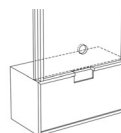

Art.-Nr. 27836

für Glas- oder Keramikabdeckblatt: **Art.-Nr. 27848**

Infrarot-Repeater für alle gängigen Fernbedienungen



Montage im Paneel: **Art.-Nr. 27776**

Mit Standfuß: **Art.-Nr. 27777**

bis zu 3 Sender

Blend-Manschette

für Kombinationen mit Mink-Bürste
unter wandhängenden TV-Geräten zur Abdeckung der Kabel
B/H/T: 18/12/5 cm



Art.-Nr. 27847

TV-Halterung zur Wandmontage

nach "VESA"-Norm



starre Halterung
- neigbar

Art.-Nr. 27746

max. Größe und Belastung des Fernsehers: 40 - 100 Zoll, max. 45 kg

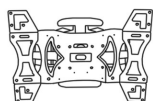

schwenkbare Halterung
- nach vorne ausziehbar

Art.-Nr. 27747

max. Größe und Belastung des Fernsehers: 40 - 65 Zoll, max. 45 kg

USB-Stecker (4-fach)

2x USB-A und 2x USB-C inkl. 30W Trafo und rutschfester Schubkasteneinlage



Tiefe Art.-Nr.

35 cm **31980**

45 cm **31981**

- immer seitlich im Schubkasten eingebaut
- Ausführung in Standardfarbe der Zarge

Seilzug für Klappen

Art.-Nr. 27794

Bitte entnehmen Sie der Tabelle wie oft der Seilzug bestellt werden muss.

	Breite	40 cm	50 cm	60 cm	70 cm	80 cm	100 cm	120 cm	140 cm	160 cm	180 cm
Höhe	2/3 Raster	1x	1x	1x	1x	2x	2x	2x	2x	2x	2x
	1 Raster	1x	1x	1x	1x	2x	2x	2x	2x	2x	2x
	1 1/3 Raster	1x	1x	1x	1x	2x	2x	2x	2x	2x	2x

Aufpreis Gold/Stahl gebürstet lackiert

Aufpreise für Farbausführung 422 - Stahl hell gebürstet und 423 - Gold gebürstet
(Fronten, Korpusaußenseiten und Abdeckblätter) auf Preisgruppe 20

Der metallische Grundlack Gold oder Stahl erhält durch reine Handarbeit mit einem speziellen Schleifschwamm einen sogenannten Effektschliff. Die feine Struktur wird anschließend mit einem Klarlack versiegelt.

Fronten (1 Fläche)	Höhe	Breite	Art.-Nr.	Preis	Breite	Art.-Nr.	Preis	Breite	Art.-Nr.	Preis	Breite	Art.-Nr.
pro Schub, Tür oder Klappe	bis 1R	30 - 50 cm	1280		60 - 70 cm	1286		80-100 cm	1292		120-140 cm	1294
pro Tür	bis 2R	30 - 50 cm	1281		60 - 70 cm	1287		80-100 cm	1293		120-140 cm	1296
pro Tür	bis 3R	30 - 50 cm	1282		60 - 70 cm	1288						
pro Tür	bis 4R	30 - 50 cm	1283		60 - 70 cm	1289						
pro Tür	bis 5R	30 - 50 cm	1284		60 - 70 cm	1290						
pro Tür	bis 6R	30 - 50 cm	1285		60 - 70 cm	1291						
Korpusoberboden (nur 1 Fläche)	Breite bis	Tiefe	Art.-Nr.	Preis	Tiefe	Art.-Nr.	Preis					
pro Seite	40 cm	35 cm	1380		45 cm	1387						
pro Seite	70 cm	35 cm	1381		45 cm	1388						
pro Seite	100 cm	35 cm	1383		45 cm	1389						
pro Seite	140 cm	35 cm	1384		45 cm	1390						
pro Seite	180 cm	35 cm	1385		45 cm	1391						
pro Seite	260 cm	35 cm	1386		45 cm	1392						
Korpusaußenseiten (1 Fläche)	Höhe	Tiefe	Art.-Nr.	Preis	Tiefe	Art.-Nr.	Preis					
pro Seite	bis 1R	35 cm	1300		45 cm	1306						
pro Seite	bis 2R	35 cm	1301		45 cm	1307						
pro Seite	bis 3R	35 cm	1302		45 cm	1308						
pro Seite	bis 4R	35 cm	1303		45 cm	1309						
pro Seite	bis 5R	35 cm	1304		45 cm	1310						
pro Seite	bis 6R	35 cm	1305		45 cm	1311						
Abdeckblätter (nur 1 Fläche)	Tiefe	Breite	Art.-Nr.	Preis	Breite	Art.-Nr.	Preis	Breite	Art.-Nr.	Preis		
pro Abdeckblatt	35 cm	bis 120 cm	1320		bis 240 cm	1323		bis 320 cm	1326			
pro Abdeckblatt	45 cm	bis 120 cm	1321		bis 240 cm	1324		bis 320 cm	1327			
Wandboarde (3 Kanten) 40 mm stark	Tiefe	Breite	Art.-Nr.	Preis	Breite	Art.-Nr.	Preis	Breite	Art.-Nr.	Preis	Breite	Art.-Nr.
	24,7 cm	bis 100 cm	1350		bis 120 cm	1351		bis 180 cm	1352		bis 240 cm	1353

Rillenstruktur waagrecht

Ausführung: waagrecht in allen Standard-Lackausführungen, Eiche-Ausführungen und Nussbaum natur													
Fronten (1 Fläche)	Höhe	Breite	Art.-Nr.	Preis	Breite	Art.-Nr.	Preis	Breite	Art.-Nr.	Preis	Breite	Art.-Nr.	Preis
pro Schub, Klappe	bis 0,5R	30 - 50 cm	7400		60 - 70 cm	7401		80-100 cm	7402		120-140 cm	7403	
											160-180 cm	7404	
pro Schub, Klappe, Tür	bis 1R	30 - 50 cm	7405		60 - 70 cm	7406		80-100 cm	7407		120-140 cm	7408	
											160-180 cm	7409	
pro Tür	bis 1,5R	30 - 50 cm	7410		60 - 70 cm	7411		100 cm	7412		120 cm	7413	
pro Tür	bis 2R	30 - 50 cm	7414		60 - 70 cm	7415		100 cm	7416		120 cm	7417	
pro Tür	bis 3R	30 - 50 cm	7418		60 - 70 cm	7419							

Rillenstruktur senkrecht

Ausführung: senkrecht in allen Standard-Lackausführungen, Eiche-Ausführungen und Nussbaum natur													
Fronten (1 Fläche)	Höhe	Breite	Art.-Nr.	Preis	Breite	Art.-Nr.	Preis	Breite	Art.-Nr.	Preis	Breite	Art.-Nr.	Preis
pro Schub, Klappe	bis 0,5R	30 - 50 cm	7420		60 - 70 cm	7421		80-100 cm	7422		120-140 cm	7448	
								160-180 cm	7449				
pro Schub, Klappe, Tür	bis 1R	30 - 50 cm	7423		60 - 70 cm	7424		80-100 cm	7425		120-140 cm	7450	
								160-180 cm	7451				
pro Tür	bis 1,5R	30 - 50 cm	7426		60 - 70 cm	7427		100 cm	7428		120 cm	7452	
pro Tür	bis 2R	30 - 50 cm	7429		60 - 70 cm	7430		100 cm	7431		120 cm	7453	
pro Tür	bis 3R	30 - 50 cm	7432		60 - 70 cm	7433							
pro Tür	bis 4R	30 - 50 cm	7434		60 - 70 cm	7435							
pro Tür	bis 5R	30 - 50 cm	7436		60 - 70 cm	7437							
pro Tür	bis 6R	30 - 50 cm	7438		60 - 70 cm	7439							
pro Tür	bis 7R	30 - 50 cm	7440		60 - 70 cm	7441							

Rillen nicht möglich bei: Ethno Eiche, Eiche milk astig, Eiche canyon astig, Kirschbaum hell, Kirschbaum havanna, Kernbuche

Mehrpreis für Sonderanfertigungen

Breitenkürzung bei Elementen mit Türen und Klappen	Art.-Nr.	27727
Breitenkürzung bei Elementen mit Schubkästen	Art.-Nr.	27728
Höhen- und Tiefenkürzung bei Elementen mit Türen und Klappen	Art.-Nr.	97710

Beistelltische HENRI



Wählen Sie den Tisch in Ihrer gewünschten Ausführung der Tischplatte aus.
Der Stellfuß wird in den möglichen angegebenen Ausführungen ohne Mehrpreis berechnet.

Maße:

Gesamthöhe 35 / 45 / 55 cm
Tischplatte Stärke: 2,5 cm
Beinfreiheit 32,5 / 42,5 / 52,5 cm

Ausführung Stellfüße:

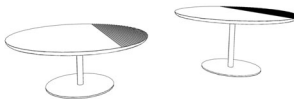
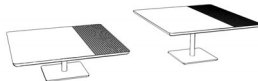
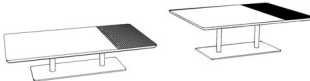
- Material Metall
- 146 - schwarz matt pulverbeschichtet oder in allen Standardfarben lackiert

Ausführung Tischplatte		Eiche massiv*		Ton: 325 Nussbaum massiv		Kirschbaum massiv*		Lackausführung (alle Lackausführungen laut Preisliste)	
rund									
	H 45 cm	Art.-Nr.	6480	6481	6482	6483			
	H 55 cm	Art.-Nr.	6484	6485	6486	6487			
Durchmesser 40 cm 1 Fuß									
rund									
	H 35 cm	Art.-Nr.	6490	6491	6492	6493			
	H 45 cm	Art.-Nr.	6494	6495	6496	6497			
Durchmesser 90 cm 1 Fuß									
quadratisch									
	H 35 cm	Art.-Nr.	6500	6501	6502	6503			
	H 45 cm	Art.-Nr.	6504	6505	6506	6507			
80 x 80 cm 1 Fuß									
rechteckig									
	H 35 cm	Art.-Nr.	6510	6511	6512	6513			
	H 45 cm	Art.-Nr.	6514	6515	6516	6517			
110 x 70 cm 2 Füße									
Tablett									
		Art.-Nr.	6520	6521	6522	6523			
Durchmesser 40 cm									

Ausführungen Eiche massiv*:

302 Ethno Eiche massiv
323 Wildeiche massiv
321 Eiche anthrazit massiv
324 Wildeiche coffee massiv
327 Eiche milk massiv
329 Eiche sahara massiv
353 Eiche grau massiv
355 Eiche milk astig massiv
358 Eiche canyon massiv
359 Eiche canyon astig massiv

Ausführungen Kirschbaum massiv*:

332 Kirschbaum hell
333 Kirschbaum brazil

MP Ausführungen Lack Gold/Stahl gebürstet:

Art.-Nr. 1329
422 - Lack Stahl gebürstet
423 - Lack Gold gebürstet

AMAYA Regale



AMAYA Regale

AMAYA - das Design

Moderner Stauraum. Durch dick und dünn geht das Regalsystem AMAYA. Ganz wörtlich, denn die moderne Stauraumvariation bezieht ihre besondere Ausstrahlung aus der attraktiven Kombination extrem unterschiedlicher Materialstärken. So werden 26 mm starke Böden von zierlichen nur 10 mm starken Wangen eingefasst und getragen. Komplett verdeckte Beschläge unterstreichen den modernen, architektonischen Auftritt des variabel planbaren Systems.

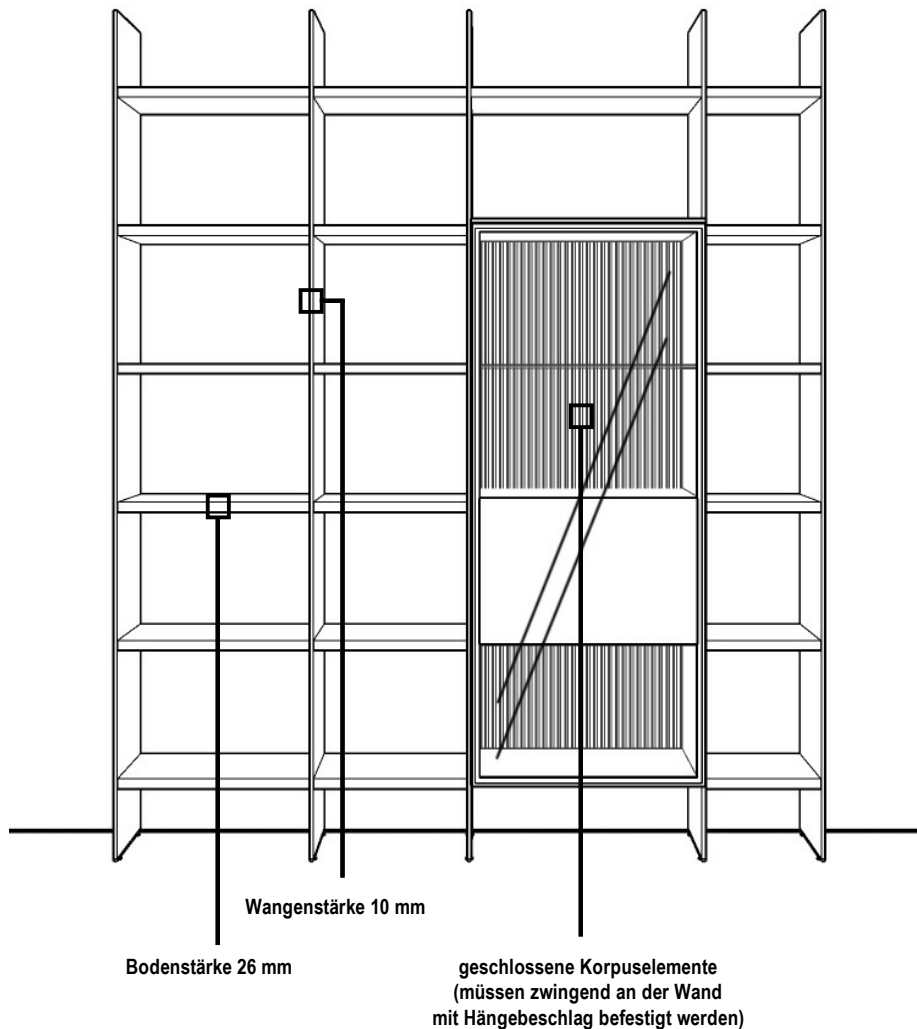

AMAYA - das System

Um die Stabilität des flexibel planbaren Systems zu gewährleisten, muss beachtet werden, dass bei der Anordnung der Böden ein maximaler Abstand nicht überschritten werden darf. Über die Gestaltung mit offenen Regalböden hinaus, lassen sich auch geschlossene Korpuselemente nach Belieben integrieren. Bei AMAYA stehen die Wangen und Böden in allen Lackfarben und Hölzern des viel beachteten Farbkonzeptes zur Wahl und lassen sich nach Wunsch individuell miteinander kombinieren.

Die Wangen sind mit Höhenverstellern ausgerüstet, damit sich unebene Böden unproblematisch ausgleichen lassen. Sobald die Wangen auf einem Korpus aufgesetzt werden, entfallen die Höhenversteller. Die Rastermaße des variablen Systems ermöglichen in der Breite Böden von 30 bis 100 cm in 10 cm Schritten, in der Höhe Wangen bis zu acht Rastern, 292,5 cm hoch und mit 25, 35 oder 45 cm Tiefe.

AMAYA Regale

Wangenhöhen

8 Raster = 291,2 cm (+1,3 bis 2,5 cm)
7 Raster = 255,2 cm (+1,3 bis 2,5 cm)
6 Raster = 219,2 cm (+1,3 bis 2,5 cm)
5 Raster = 183,2 cm (+1,3 bis 2,5 cm)
4 Raster = 147,2 cm (+1,3 bis 2,5 cm)
3 Raster = 111,2 cm (+1,3 bis 2,5 cm)
2 Raster = 75,2 cm (+1,3 bis 2,5 cm)
1 Raster = 39,2 cm (+1,3 bis 2,5 cm)
33,4 cm lichte Fachhöhe

Zusammensetzung der Wangenhöhe:

1 Rasterhöhe = 360 mm

1 Boden = 26 mm

Überstand der Wange gegenüber Boden = 6 mm

1,3 - 2,5 cm Höhenversteller

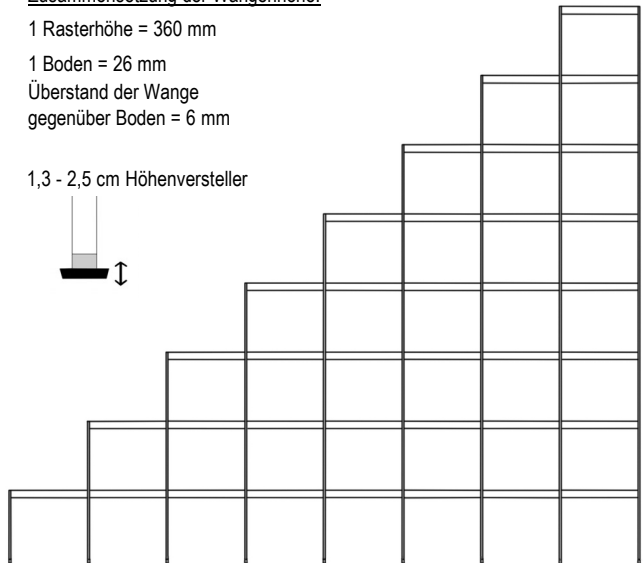

Bodenbreiten

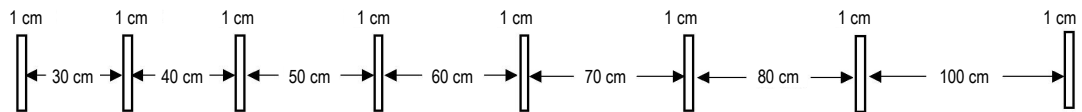

Tiefen

	25-er	35-er	45-er
Wangen	25,0	35,0	45,0
Böden	24,4	34,4	44,4

Es sind keine Rückwände vorhanden.

Konstruktionsprinzip

- Wangen und Böden

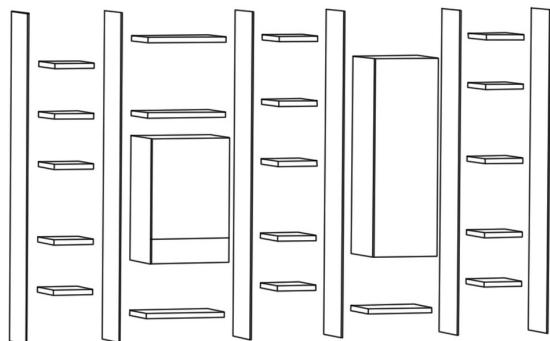

AMAYA Regale

Wangen

inkl. Höhenversteller
10 mm stark
mit verdecktem
Beschlag

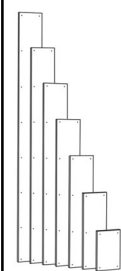

min. 1,3 cm

max. 2,5 cm



	Höhe	1 Raster	2 Raster	3 Raster	4 Raster	5 Raster	6 Raster	7 Raster	8 Raster
Tiefe		(39,2 cm)	(75,2 cm)	(111,2 cm)	(147,2 cm)	(183,2 cm)	(219,2 cm)	(255,2 cm)	(291,2 cm)
25 cm	Art.-Nr.	32100	32101	32102	32103	32104	32105	32106	32107

35 cm	Art.-Nr.	32110	32111	32112	32113	32114	32115	32116	32117
-------	-----------------	--------------	--------------	--------------	--------------	--------------	--------------	--------------	--------------

45 cm	Art.-Nr.	32120	32121	32122	32123	32124	32125	32126	32127
-------	-----------------	--------------	--------------	--------------	--------------	--------------	--------------	--------------	--------------

- Höhen- / Tiefenkürzung pro Wange **Art.-Nr. 17702**
- Bei 7 Raster und 8 Raster hohen Wangen entfällt die Berechnung der Höhenkürzung.

- Sockelausklung für Wange **Art.-Nr. 17703**
- Bei deckenhohen Wangen bitte die Raumhöhe angeben.
Wangenhöhe = Raumhöhe minus 1 cm.

Böden

26 mm stark
mit verdecktem
Beschlag

**Für
Wangentiefe**

Breite 30 cm 40 cm 50 cm 60 cm 70 cm 80 cm 100 cm

Art.-Nr. 33090 33091 33092 33093 33094 33095 33096

25 cm

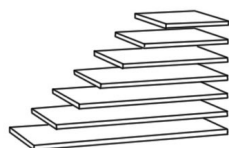

Art.-Nr. 33100 33101 33102 33103 33104 33105 33106

Art.-Nr. 33110 33111 33112 33113 33114 33115 33116

- maximales Zwischenmaß der Böden: 1,5 Raster
- Breitenkürzung ohne Mehrpreis
- Tiefenkürzung **Art.-Nr. 17706**

Achtung: bei erhöhter Belastung der Böden (z.B. Bücher) kann es ab B 70,0 cm zum Durchbiegen des Bodens kommen!



Anschrift der Verwaltung:

Sudbrock GmbH Möbelhandwerk
Brunnenstraße 2
33397 Rietberg-Bokel
Deutschland
Telefon +49 52 44 / 98 00 - 0
info@sudbrock.de
www.sudbrock.de