

# Möbel LETZ

*Finden und Wohlfühlen*



## Typenplan

Incasa Premium von Decker - Schrank mit 6 Profiltüren - mittig Spiege

### **Wichtiger Hinweis für Sie**

Etwaige Hinweise des Herstellers in dieser Produktinformation, die sich auf die Gewährleistung beziehen, haben für Sie keinerlei Bindungswirkung und können von Ihnen ignoriert werden. Ihre gesetzlichen Gewährleistungsrechte als Verbraucher uns gegenüber, als Ihrem Verkäufer, werden dadurch in keiner Weise berührt oder eingeschränkt. Sie können sich wegen aller Mängel jederzeit an uns wenden. Darüber hinaus gehende Herstellergarantien bleiben

Borgentreich, Deutschland

Möbel Letz GmbH  
Am Gewerbepark 11  
06895 Zahna-Elster

Tel.: 035383 - 6018 50

Fax.: 035383 - 6018 17



# Typenliste

## Massivholz - Schlafzimmer

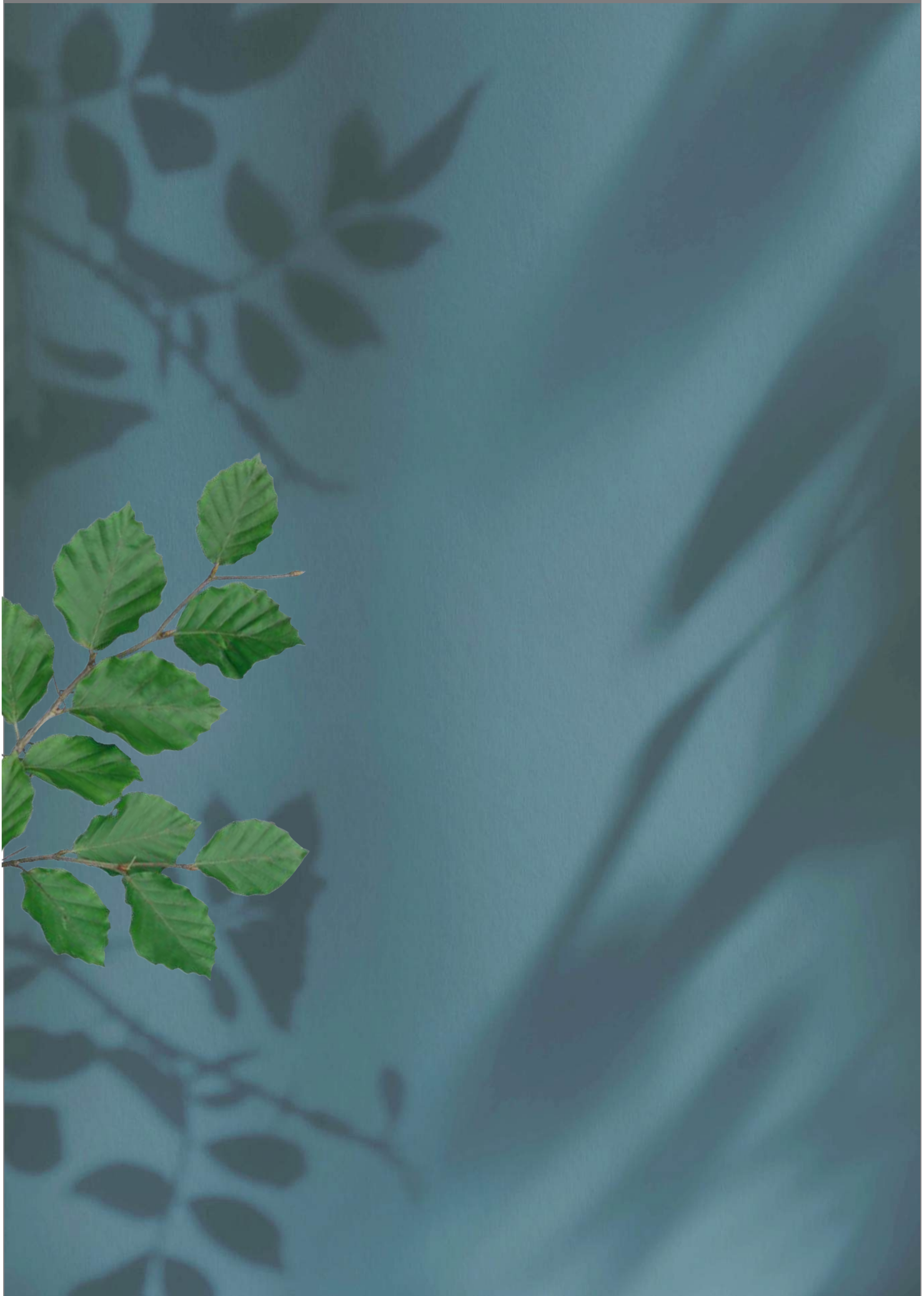



## ***Massivholz ist ein Naturprodukt***

Holz ist kein uniformer, homogener Werkstoff. Jedes Stück Holz hat seine eigenen, unverwechselbaren Merkmale. Somit hat ein jedes Möbel aus Massivholz seine individuellen Ursprungszeichen.

Charakteristisch für diesen naturgewachsenen Werkstoff sind Farb- und Strukturunterschiede, Verwachsungen, Unregelmäßigkeiten, Äste, Haar- und Kreuzrisse sowie Spannungen (Drehwuchs), die je nach Holzart und Wuchsgebiet unterschiedlich sind.

Auf schwankende Raumtemperaturen und Luftfeuchtigkeit – auch jahreszeitenbedingt – reagiert Holz. Es „arbeitet“.

Spannungen im Holz sowie ein Verziehen des Holzes sind daher nicht immer auszuschließen.

Am gesündesten für uns Menschen und auch für das Naturprodukt Holz ist eine relative Luftfeuchtigkeit von 45 % - 55 % und eine Raumtemperatur von 19° - 21°.

Alle vorgenannten Merkmale sind ein Beweis des natürlichen Ursprungs und lassen jedes Möbel zu einem Unikat werden.

Sie geben keinen Anlass zu Beanstandungen. Funktion, Gebrauch, Wert und Haltbarkeit dieser Möbel werden dadurch nicht beeinträchtigt.

Alle Decker-Schlafzimmerprogramme sind reine Massivholzprogramme, da alle Teile, außer Rückwände und Schubkastenböden, aus Massivholz hergestellt, und nicht furniert sind (DIN 68871). Ist es aus konstruktiven Gründen erforderlich Tischlerplatte zu verwenden, dann wird im Typenplan gesondert darauf hingewiesen.

### ***Natur zuhause leben***

***- mit Massivholz-Möbeln von Decker.***

## ***Nachhaltige Forstwirtschaft***

Als deutscher Massivholzmöbelhersteller sind wir nach den Standards des weltweit größten Waldzertifizierungssystems PEFC zertifiziert. Durch diese Zertifizierung haben unsere Kunden die Gewissheit, dass unsere Produkte aus nachweislich vorbildlich bewirtschafteten Wäldern stammen.

So kommt unser Holz ausschließlich aus Beständen, in denen aktive und nachhaltige Bestandspflege betrieben wird.



## ***Holz arbeitet***

Gemäß der RAL-GZ 430/1 gilt folgendes für die Verarbeitung von Massivholz. Die Holzfeuchte von 6 bis 10 Prozent darf bei der Verarbeitung nicht unter- bzw. überschritten werden. Wir verarbeiten unser Holz bei einer durchschnittlichen Holzfeuchte von 8 Prozent und können somit unterjährige klimatische Einflüsse während der Produktion ausgleichen.

An sichtbaren Teilen und Flächen sind Rinde, Aus- Längs- und Querrisse, offene Leimfugen, lose Äste, Kittstellen, Harzgallen, Insektenfraß, Hobel- und Sägespuren nicht zulässig.

Zulässig hingegen sind fest verwachsene, gesunde Äste, Astspots, Schiffchen, Parkettverleimung, Trockenrisse in Ästen (auch Kreuzrisse genannt), und geringfügige Oberflächenunterschiede, die durch die Oberflächenbearbeitung entstehen können. Hinzu kommen spezielle Oberflächenbehandlungen mit entsprechenden Eigenschaften, z. B. Bürsten oder Strahlen, und naturbedingte Unregelmäßigkeiten in Struktur und Farbe.

Fugen bei Massivholzverbindungen sind fachgerecht zu verarbeiten.

Für den Verzug bei Massivholz gilt eine maximal zulässige Abweichung von 2 mm/m konvex und konkav.

Diese Anforderungen gelten für Fronten und Seiten und dürfen im Einzelfall vom Sollwert unter Berücksichtigung der Holzart und der konstruktiven Ausführung abweichen.

## ***Leimholzplatte***

Um die Stabilität zu verbessern, werden sogenannte Leimholzplatten als Basis für unsere Massivholzmöbel genutzt. In einem aufwendigen Verfahren werden einzelne, seitlich gehobelte Lamellen mit schadstofffreiem Leim (DIN 68602) an Kopf und/oder Seite verbunden. Diese Lamellen können in Breite und Länge innerhalb einer Platte unterschiedlich sein. Durch den Lamellenaufbau wird dem Holz seine natürliche Spannung genommen und das Arbeiten des Materials deutlich reduziert.

Wir produzieren zwei Arten der Leimholzplatte. Für Fronten und Wangenelemente sortieren wir die lange Lamelle, die stumpf verleimt wird. Alle anderen Bauteile werden aus der keilverzinkten Leimholzplatte gefertigt, die optisch lebhafter ist, man spricht hier auch von der Stabverleimung, bzw. der Keilzinken, Parkettverleimung.



# Klima - Timeline

**1915**



Gründung der Möbelwerke A. Decker GmbH in Ostwestfalen - seit jeher werden alle Produkte hier entwickelt und hergestellt



**1990**



Geprüfte Qualität und garantierte Sicherheit für gesundes Wohnen



**2010**



Ausschließlicher Einsatz von Holz aus zertifizierter Waldwirtschaft



**2015**



Klimaneutraler Möbelhersteller



**2019**



Mitglied der Allianz für Entwicklung & Klima



**2022**



Marke des Jahrhunderts in der Kategorie Möbel & Klimaschutz-unternehmen



**2023**



Seit Beginn unsere Strategie, nun auch zertifiziert:  
Nachhaltiges Produktdesign & der Einsatz kreislaufgeeigneter Materialien



# *Gute Gründe für Massivholzmöbel von Decker*

## **Erfahrungen im Möbelbau**

Langjährige handwerkliche Erfahrung mit modernsten Fertigungstechnologien.

## **Individualität gehört zum Standard**

Umfangreiche Typenpläne, individuelle Planungsmöglichkeiten, auftragsbezogene Fertigung und (fast) jede Sonderanfertigung sorgen für ein persönliches Stück Möbel.

## **Die Möbel sind aus richtigem Holz geschnitzt**

Basis für die Massivholzmöbel sind ausschließlich Hölzer aus bestandsgepflegten Wäldern, nachgewiesen durch eine regelmäßige PEFC- Zertifizierung.

## **In Deutschland hergestellt**

Unsere Massivholzmöbel werden ausschließlich in Deutschland entwickelt und hergestellt.

## **Güte- und Schadstoffgeprüft**

Fertigung und Produkte unterliegen einer permanenten Qualitäts- und Schadstoffprüfung eines neutralen Prüfinstituts. Alle Möbel entsprechen der höchsten Emissionsklasse A Kastenmöbel und somit den Anforderungen der Grenzwerte nach der RAL-GZ 430

## **Klimaschonende Materialien, Möbel und Herstellung**

Als klimaneutral zertifizierter Möbelhersteller wird möglichst ressourcenschonend gefertigt – z.B. kommt der Strom aus erneuerbaren Energien, geheizt wird mit Biomasse.

## **Gesund wohnen, glücklich leben**

Offenporiges Holz sorgt für ein optimales Raumklima, wirkt antibakteriell und verhindert die elektrostatische Aufladung. Sehr gut für Allergiker geeignet, schadstoffarm und naturbelassen.

## **Langlebig, robust, dauerhaft schön**

Arbeiten, Wohnen, Leben - sie bewahren ihre Ausdruckskraft unverändert über die Jahre und gewinnen noch an Wert hinzu.

## **Massiv, multifunktional - mit Liebe zum Detail**

Massivholzmöbel sind stabil und robust. Alle technischen Funktionen sind für den täglichen Gebrauch geschaffen.

## **Schubkasten und Auszüge**

Diese sind ausgelegt auf eine hohe Beanspruchung und Langlebigkeit.

# Qualität mit Brief & Siegel - darauf können Sie vertrauen.



Ausgeglichene  
CO<sub>2</sub>-Bilanz für  
einen vorbildlichen  
Klimaschutz

## *Klimaneutral hergestellt*

Dank unserer ausgeglichenen CO<sub>2</sub>-Bilanz hinterlassen wir bei der Fertigung keine Klimaspuren. Für unseren vorbildlich praktizierten Klimaschutz erhielten wir die Auszeichnung als erster klimaneutraler Möbelhersteller.



Geprüfte Qualität  
Garantierte Sicherheit  
Gesundes Wohnen

## Gütegeprüft

Strenge Tests und Kontrollen sorgen dafür, dass unsere Massivholzmöbel alle Anforderungen des „Goldenen M“ erfüllen. So erhalten Sie Möbel mit schadstoffgeprüfter Qualität und garantierter Sicherheit. Für gesundes Wohnen.



Nachhaltiges  
Produktdesign und  
kreislaufgeeignete  
Materialien

## *Ökogerichtes Design*

Wir setzen mit den von uns verwendeten Materialien auf nachhaltiges Produktdesign - alle von uns verwendeten Materialien sind nachweislich kreislaufgeeignet.



Ökologisch,  
ökonomisch  
und sozial nachhaltige  
Forstwirtschaft

## *Garantierte Nachhaltigkeit*

Wir sind nach den Standards des weltweit größten Waldzertifizierungssystems PEFC ausgezeichnet. Das von uns verarbeitete Holz stammt ausschließlich aus nachhaltig bewirtschafteten Wäldern.

Mehr zu unseren Gütesiegeln  
erfahren Sie hier:



# Qualität mit Brief & Siegel - darauf können Sie vertrauen.

## *In Deutschland hergestellt*

Qualität aus Deutschland ist bei uns ein gelebter Wert. Wir entwickeln und fertigen konsequent vor Ort und beziehen unsere Materialien von regionalen Zulieferern.

Von der Konstruktion über die Fertigung bis hin zur Qualitätsprüfung



## *Schadstoffgeprüft*

Unsere Massivholzmöbel sind schadstoffgeprüft und erfüllen die Anforderungen der besten Emissionsklasse. Das Emissionslabel wurde von der Deutschen Gütegemeinschaft Möbel e.V. entwickelt und wird auch durch diese vergeben.

Regelmäßig auf Schadstoffe geprüft



## *Alliance für Entwicklung und Klima*

Sie hat es sich zum Ziel gesetzt, zusätzliche Ressourcen zu generieren, um der weltweiten Erderwärmung entgegenzuwirken und die nachhaltige Entwicklung im sozialen, ökonomischen und ökologischen Sinne in benachteiligten Regionen der Erde zu unterstützen.



## *Klimaschutz Unternehmen*

Wir sind geprüftes Klimaschutz-Unternehmen. Das bedeutet, wir bringen Nachhaltigkeit, Energieeffizienz und Produktivität in Einklang – zum Schutz von Mensch und Umwelt.



## *Marke des Jahrhunderts*

Seit November 2022 trägt Decker das Markensiegel »Marke des Jahrhunderts«. Damit gehören wir zum exklusiven Kreis deutscher Marken, die sinnbildlich für eine ganze Produktgattung stehen. In unserem Fall für Massivholzmöbel.



## Einfache Reinigung

- Losen Schmutz mit einem Staubtuch entfernen
- Verschüttete Flüssigkeiten sofort entfernen
- Keine Dauernässe auf den Flächen einwirken lassen
- Nur PH-neutrale Reiniger, vorzugsweise den Proterra- Reiniger des Pflegesets verwenden, da sonst durch die Reaktion mit Gerbsäure (Eiche) eine unerwünschte Verfärbung entstehen kann.
- Öl-/Wachsmischung sehr dünn auftragen. Überschüssige Ölreste vermeiden.



**Hinweis:** Buchenholz ist stark saugend -> Öl zieht schneller ein als bei Eiche

## Auffrischung / Pflege

Für die Auffrischung von geölt gewachsenen Flächen empfehlen wir das Pflegeset von Proterra. Die bedarfsgerechte Pflege gewährleistet eine lange Lebensdauer der Oberfläche.

- Öl gleichmäßig dünn auftragen
- Überschuss mit trockenen Baumwolltüchern entfernen
- Trocknung nach ca. 16 Stunden
- Leichte Beanspruchung der Fläche nach ca. 24 Stunden
- Volle Belastbarkeit erst nach drei Tagen
- Für gute Be- / Entlüftung sorgen (Wärme beschleunigt, Kälte verzögert die Trocknung)



### **Achtung:**

**Ölgetränkte Baumwolltücher oder Schleifvlies nach Gebrauch ausgebreitet zum Trocknen aufhängen (ca. 24 Stunden), da Selbstentzündungsgefahr besteht. Durchgetrocknete Baumwolltücher anschliessend entsorgen.**

## Beschädigungen / Reparaturen

- Kratzer, kleine Brand- oder Farbflecken mit Schleifpapier 120er - 150er Korn in Holzfaserrichtung vorschleifen
- Anschließend Stufenschliff mit 180er, 240er, 280er und 320er Korn
- Schleifstaub gut entfernen
- Bei größeren Reparaturflächen das Öl mit einer Schleifmatte gleichmäßig satt auftragen und einschleifen
- Nach einer Einwirkungszeit von ca. 5 Min. Überschuss mit trockenen Baumwolltüchern entfernen
- Überschuss darf nicht mehr sichtbar sein – der „letzte Lappen“ darf keine Ölspuren mehr zeigen
- Wichtig: immer in Faserrichtung
- Bei Dellen oder eingedrückte Stellen Oberfläche grob anschleifen, um Holzfasern freizulegen
- Anschließend Stelle bewässern, so dass die Feuchtigkeit in das Holz einzieht (Holzfasern quellen auf)
- Mit Hilfe eines Bügeleisens und einem feuchten Tuch wird die Stelle herausgedampft (Bügeleisen darf nicht mit dem Holz in Berührung kommen)
- Sobald die aufgequollene Holzstelle getrocknet ist, erfolgt die Weiterbehandlung, wie bei Kratzer, Brand- oder Farbflecken

## Reparatur von tiefen Beschädigungen



Druckstelle



in Faserrichtung  
ausschleifen

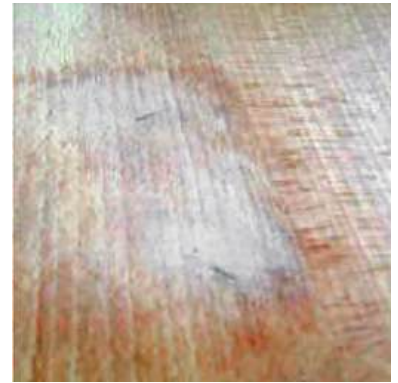

ausgeschliffene Stelle

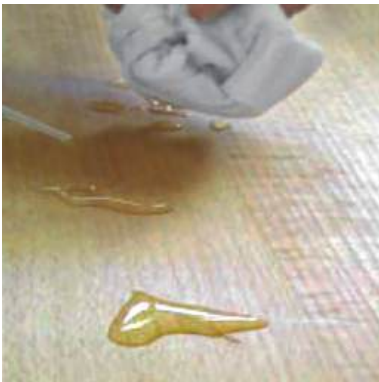

Wasser an schadhafter  
Stelle einwirken lassen



feuchtes Baumwolltuch  
unter das Bügeleisen legen



Druckstelle ausbügeln

## Pflegeset für naturbelassen geölte Oberflächen

Die richtige Pflege gewährleistet eine lange Lebensdauer der Möbeloberflächen.

Das Pflegeset besteht aus 100 ml Reiniger und 100 ml Pflegeöl mit Schleifvlies und Reinigungstuch.

**Bestell-Nr. 100789**



Mehr zur Pflege von Massivholzmöbeln erfahren Sie unter [www.decker.de/material-pflege](http://www.decker.de/material-pflege)

## Kernbuche

Der verwendete Kern des Buchenstamms ist beige braun und von dunkelbraunen Flächen durchzogen. Naturbelassen geölt wird die Oberfläche lebendig angefeuert und entwickelt eine rötlich braune Struktur. Das Holz ist sehr hart, druckfest, und von einer Textur mit kaum sichtbarer Pore.

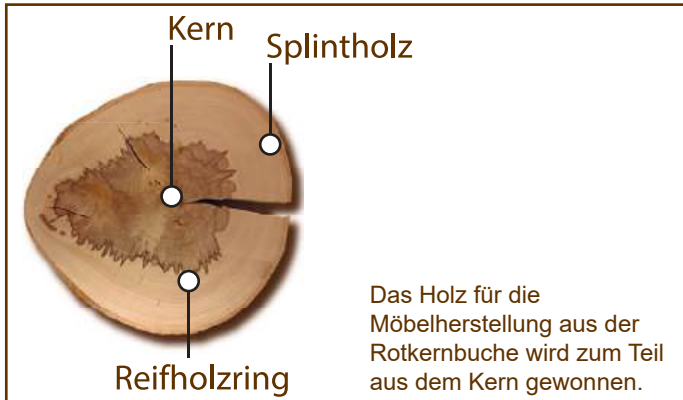

- Die Buche ist eine der wichtigsten einheimischen Laubholzarten und eines der bedeutendsten Nutz- und Industrieböhlen
- Sie bildet gerade, vollholzige und langschäftige Stämme mit (fast) astfreien Längen bis zu 15m
- Ein mittelgroßer bis großer Baum erreicht eine Höhe zwischen 30m bis 35m
- Die Buche ist mit einem Anteil von ca. 16% an der deutschen Gesamtwaldfläche die wichtigste einheimische Laubholzart (regionaler Anteil ca. 32%)
- Die Kernbuche ist das Kernholz derselben Baumart
- Sie besitzt einen rötlicheren Ton als das übliche Buchenholz und hat eine auffällige und lebendigere Maserung
- Der rötliche Kern entsteht durch einen holzspezifischen Prozess ab einem Alter von ca. 100 bis 120 Jahren: Reservestoffe werden durch eindringenden Sauerstoff in farbige Inhaltsstoffe umgewandelt
- Weitere Einflussfaktoren sind: Witterung, Standortbedingungen, Astabbrüche oder kleinere Verletzungen, wodurch Sauerstoff in das Holzgewebe gelangt

## Kernbuche natur geölt = Preisgruppe PG1

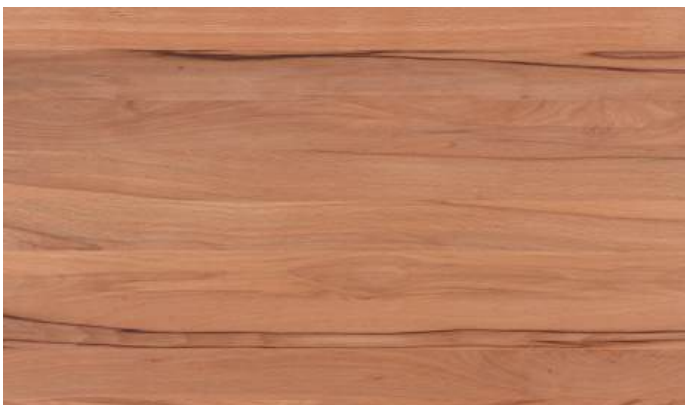

### Programmzuordnung:

- INCASA RONCO
- INCASA LAURA
- INCASA MARINO
- INCASA PREMIUM
- INCASA ONEMA

## Wildeiche

Das Holz der Eiche/Wildeiche ist hell- bis rötlichgrau, mittelhart und ringporig stark strukturiert. Es besitzt eine ausgezeichnete Festigkeit und einen hohen Abnutzungswiderstand. Es werden die Bäume ausgesucht, die möglichst viele Äste haben und am Waldrand oder in schattigen Lagen wachsen.

Die bewusst sichtbar gelassenen Risse und Aststellen werden mit einem braunen Astfüller aus natürlichen Materialien behandelt. **Äste können einen Durchmesser von max. 5 x 5 cm haben.**

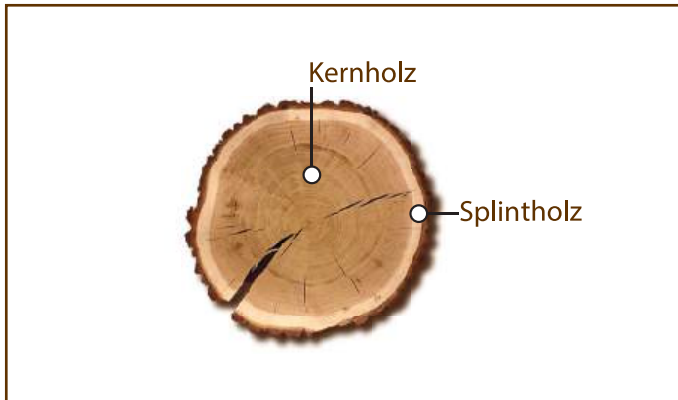

- Die Eiche ist mit einem Anteil von ca. 10% an der deutschen Gesamtwaldfläche nach der Buche die wichtigste einheimische Laubholzart und zählt zu den wertvollsten heimischen Holzarten.
- Ein mittelgroßer bis großer Baum erreicht eine Höhe zwischen 30 m und 40 m.
- Die Eiche benötigt viel Licht, alleinstehende Bäume erreichen meist nur eine Höhe von 20 bis 30 m bei einem Stammumfang von bis zu 3 m, dafür bildet sie aber eine weit ausladende Krone aus.
- Eichen gehören zu den am ältesten werdenden einheimischen Baumarten. Ein Alter von 500 bis 800 Jahren ist für diese Baumart nicht ungewöhnlich.
- Das Holz der Eiche ist sehr hart, stabil und langlebig, daher wird es gerne im Möbel - und auch im Schiffsbau verwendet.
- Die Färbung des Holzes variiert von hell- bis dunkelbraun, wobei sich der Kern graubräunlich abhebt.
- Zur Rinde hin setzt sich das junge, weißliche Splintholz vom Rest des Kernholzes ab, es hat in der Regel eine Breite von 2 - 5 cm.
- Die Maserung zeigt eine intensive Holzstruktur auf. Im Radialschnitt erkennt man die Poren als feine Rillen und die Markstrahlen als sogenannten „Spiegel“.

## Wildeiche natur geölt = Preisgruppe PG2



### Programmzuordnung:

- INCASA RONCO
- INCASA LAURA
- INCASA MARINO
- INCASA PREMIUM
- INCASA ONEMA
- INCASA ALBERO

## Optionale Akzentflächen - Glasfronten

Diese insgesamt 2 cm starken Glasfronten können optional zur Massivholzfront eingesetzt werden -> in der Typenliste bei den Skizzen grau hinterlegt. Alle Glaskanten sind geschliffen und gesäumt.

### *Glas Weiß, satiniert*



#### Programmzuordnung:

- INCASA PREMIUM
- INCASA ONEMA
- INCASA ALBERO

Glasrückseite ist lackiert.

Trägermaterial: Auf Tischlerplatte in der gewählten Korpusvariante.

### *Glas Anthrazit, satiniert*

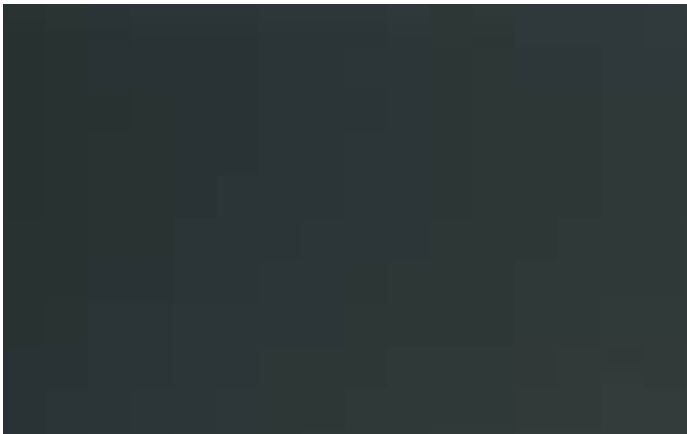

#### Programmzuordnung:

- INCASA PREMIUM
- INCASA ONEMA
- INCASA ALBERO
- INCASA RANURA

Glasrückseite ist lackiert.

Trägermaterial: Auf Tischlerplatte in der gewählten Korpusvariante.

### *Glas Eisengrau, satiniert*



#### Programmzuordnung:

- INCASA PREMIUM
- INCASA ONEMA
- INCASA ALBERO
- INCASA RANURA

Glasrückseite ist lackiert.

Trägermaterial: Auf Tischlerplatte in der gewählten Korpusvariante.

**Visuelle Darstellung der Akzente in der Liste bzw. auf den Skizzen:**

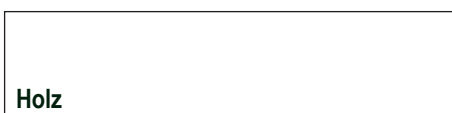



**Griff Nr. 27**  
Metallgriff silber  
Länge 21,6 cm

einsetzbar bei den Programmen:  
- INCASA PREMIUM:  
Front A Vollflächentür  
Front B Profiltür  
Front C Vollflächentür mit Querriegel  
Front D Profiltür mit Querriegel



**Griff Nr. 12**  
Metallgriff schwarz  
Länge 21,6 cm

- INCASA MARINO  
- INCASA ALBERO  
- INCASA ONEMA (Griffprägung entfällt;  
nur für Kleiderschrankfronten)



**Griff Nr. 28**  
Metallgriff silber  
Länge 36,8 cm

einsetzbar bei den Programmen:  
- INCASA PREMIUM:  
Front A Vollflächentür  
Front B Profiltür



**Griff Nr. 13**  
Metallgriff schwarz  
Länge 36,8 cm

- INCASA ALBERO  
nur für Kleiderschrankfronten)



**Griff Nr. 29**  
Metallgriff silber  
Länge 22,9 cm

einsetzbar bei den Programmen:  
- INCASA PREMIUM:  
Front A Vollflächentür  
Front B Profiltür



**Griff Nr. 32**  
Metall-/Holzgriff  
Länge 18,0 cm

einsetzbar bei den Programmen:  
- INCASA PREMIUM:  
Front A Vollflächentür  
Front B Profiltür  
Front C Vollflächentür mit Querriegel  
Front D Profiltür mit Querriegel



**Griff Nr. 33**  
Metall-/Holzgriff  
Länge 34,0 cm

einsetzbar bei den Programmen:  
- INCASA PREMIUM:  
Front A Vollflächentür  
Front B Profiltür



**Griff Nr. 35**  
Metallgriff Edelstahloptik ge-  
bürstet, aufliegend in die Front  
eingefräst  
Länge 22 cm

einsetzbar bei dem Programm:  
- INCASA ALBERO



**Griff Nr. 55**  
Metallgriff Oberfläche schwarz  
eloxiert gebürstet,  
aufliegend in die Front einge-  
fräst  
Länge 22 cm

- INCASA ALBERO

KLEIDERSCHRANKPROGRAMM / -SYSTEM

# INCASA PREMIUM

KERNBUCHHE MASSIV, NATUR GEÖLT  
WILDEICHE MASSIV, NATUR GEÖLT



Irrtum, Druck- und Satzfehler sowie Konstruktions-, Farb- und Materialänderungen im Rahmen des technischen Fortschritts vorbehalten

## AUSFÜHRUNG & QUALITÄT INCASA PREMIUM

☰ Holz:	<b>PG1 Kernbuche massiv, natur geölt</b> <b>PG2 Wildeiche massiv, natur geölt</b>	☰ Beschläge:	Ganzmetallbeschläge, integrierte Scharnierdämpfung, Schubladen mit Vollauszug und gedämpftem Selbsteinzug.
☰ Gläser / Spiegel:	<b>Front</b> <b>- Angabe bei Ihrer Bestellung erforderlich -</b> 1. Holzausführung 2. Glas weiß satiniert 3. Glas anthrazit satiniert 4. Glas eisengrau satiniert 5. Spiegel Klarglas  <b>Visuelle Darstellung der Akzente in der Liste bzw. auf den Skizzen:</b>  <b>Holz</b> <b>Akzentfläche(n) Glas / Spiegel</b>	☰ Holzqualitäten:	Charakteristisch für den naturgewachsenen Werkstoff Massivholz sind Farb- und Strukturunterschiede, Verwachsungen, Unregelmäßigkeiten, Äste, Haar- und Kreuzrisse sowie Spannungen (Drehwuchs), die je nach Holzart und Wuchsgebiet unterschiedlich sind. Formstabilität durch fachgerechte Stabverleimung. Äste/ z.T. offene Risse sind nicht verfüllt oder mit braunem Astfüller bearbeitet. Äste können einen Durchmesser von maximal 5x5 cm haben.
☰ Griffe:	Passende Griffvarianten für Glas- und Holzfronten entnehmen Sie bitte der umfangreichen Übersichtsseite.	☰ Oberfläche:	Ökologisch konzipierte Produkte auf Basis von natürlichen nachwachsenden Rohstoffen. Schadstoffgeprüft, für ein gesundes Schlafen

## WICHTIGE HINWEISE

### **Glas- und Spiegelfläche bei Kleiderschränken:**

Wird die Türfront eines Kleiderschranks mit einer Glas- bzw. Spiegelfläche versehen, so wird aus konstruktiven Gründen eine Tischlerplatte als Trägermaterial eingesetzt.

### **Ausnahme bei der Profiltür Front B:**

Hier wird das Glas bzw. der Spiegel seitlich eingefasst (ohne Tischlerplatte als Trägermaterial) und ist somit innen und außen sichtbar.

### **Kleiderschränke in der Holzart Kernbuche natur geölt:**

Der Korpus ist aus massiver Buche natur geölt und keilverzinkt.

Die Türfronten und Sockelblenden sind aus massiver Kernbuche natur geölt.

### **Kleiderschränke in der Holzart Wildeiche natur geölt:**

Der Korpus ist aus massiver Buche natur geölt und keilverzinkt.

Die Außenseiten werden aus einer Tischlerplatte gefertigt:

- innen: Buche furniert, natur geölt und

- außen: Eiche furniert, natur geölt

Die Türfronten sind aus massiver Wildeiche natur geölt.

### **Innenausstattung bei Kleiderschränken:**

Sowohl bei der Holzart Kernbuche als auch bei der Wildeiche ist die Innenausstattung **nur in Buche natur geölt erhältlich**.

### **Hinweis zur Beleuchtung:**

Bei jeder Kommission werden ein oder mehrere EVG's in ausreichender Wattzahl mitgeliefert. Sollten mehrere EVG's benötigt werden, z. B. wegen differenzierten Stellplanungen, müssen diese unbedingt mitbestellt werden. Bitte beachten Sie hierzu weitere Informationen auf den Seiten 104-105.

**Bitte senden Sie eine Planungsskizze zu dem Auftrag.**

# INCASA PREMIUM

**Grund-/Anbauschränke Höhe 206,6 cm**

**Korpustiefe 62,5 cm (+ 2 cm Front)**

**Hinweis:** Ein Grundschränk hat 2 Außenseiten. Ein Anbauschränk hat nur 1 Mittelseite.

Zur Standardausstattung des Schrankes gehören 1 Einlegeboden und 1 Kleiderstange.

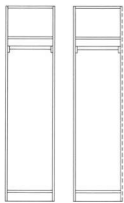
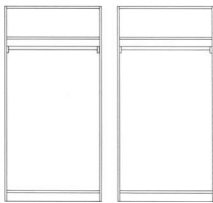
	Bezeichnung	Breite cm	Bestell-Nr.	PG 1	PG 2
 <p>inkl. 1 Einlegeboden und 1 Kleiderstange</p>	<b>Grundschränk 1-türig</b> für Drehtür, Anschlag links	51,8	<b>328500</b>		
	für Drehtür, Anschlag rechts	51,8	<b>328501</b>		
	<b>Anbauschränk 1-trg</b> für Drehtür, Anschlag links	50,0	<b>328503</b>		
	für Drehtür, Anschlag rechts	50,0	<b>328504</b>		
	<b>optionales Zubehör:</b> Innenseitenbel. 2x SDL - 11,4 W / je Element		<b>395080</b>		
	1 Lichtleiste f. 1-trg Einlegeboden, 1x ICL - 1,2W		<b>395150</b>		
	LED Bewegungssensor, 12 Volt DC / je Element		<b>395430</b>		
 <p>inkl. 1 Einlegeboden und 1 Kleiderstange</p>	<b>Grundschränk 2-türig</b> für Drehtüren	101,8	<b>328502</b>		
	<b>Anbauschränk 2-türig</b> für Drehtüren	100,0	<b>328505</b>		
	<b>optionales Zubehör:</b> Innenseitenbel. 2x SDL - 11,4 W / je Element		<b>395080</b>		
	1 Lichtleiste f. 2-trg Einlegeboden, 1x ICL - 2,7W		<b>395151</b>		
	LED Bewegungssensor, 12 Volt DC / je Element		<b>395430</b>		

# INCASA PREMIUM

**Grund-/Anbauschränke Höhe 229,0 cm**

**Korpustiefe 62,5 cm (+ 2 cm Front)**

Hinweis: Ein Grundschränk hat 2 Außenseiten. Ein Anbauschränk hat nur 1 Mittelseite.

Zur Standardausstattung des Schrankes gehören 2 Einlegeböden und 1 Kleiderstange.

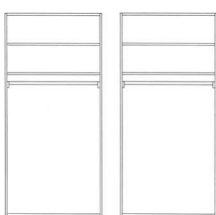
	Bezeichnung	Breite cm	Bestell-Nr.	PG 1	PG 2	
 <p>inkl. 2 Einlegeböden und 1 Kleiderstange</p>	<b>Grundschränk 1-türig</b>	51,8	<b>329500</b>			
	für Drehtür, Anschlag links					
	für Drehtür, Anschlag rechts	51,8	<b>329501</b>			
	für Falttür, Anschlag links	51,8	<b>329600</b>			
	für Falttür, Anschlag rechts	51,8	<b>329601</b>			
	<b>Anbauschränk 1-türig</b>	50,0	<b>329503</b>			
	für Drehtür, Anschlag links					
	für Drehtür, Anschlag rechts	50,0	<b>329504</b>			
	für Falttür, Anschlag links	50,0	<b>329603</b>			
	für Falttür, Anschlag rechts	50,0	<b>329604</b>			
	<b>optionales Zubehör:</b>					
	Innenseitenbel. 2x SDL - 12,6 W / je Element		<b>395081</b>			
	1 Lichtleiste f. 1-trg Einlegeboden, 1x ICL - 1,2W		<b>395150</b>			
	2 Lichtleisten f. 1-trg Einlegeboden, 2x ICL - 2,4W		<b>395153</b>			
	LED Bewegungssensor, 12 Volt DC / je Element		<b>395430</b>			
 <p>inkl. 2 Einlegeböden und 1 Kleiderstange</p>	<b>Grundschränk 2-türig</b>	101,8	<b>329502</b>			
	für Drehtüren					
	für Falttüren	101,8	<b>329602</b>			
	<b>Anbauschränk 2-türig</b>	100,0	<b>329505</b>			
	für Drehtüren					
	für Falttüren	100,0	<b>329605</b>			
	<b>optionales Zubehör:</b>					
		Innenseitenbel. 2x SDL - 12,6 W / je Element		<b>395081</b>		
		1 Lichtleiste f. 2-trg Einlegeboden, 1x ICL - 2,7W		<b>395151</b>		
		2 Lichtleisten f. 2-trg Einlegeboden, 2x ICL - 5,4W		<b>395154</b>		
	LED Bewegungssensor, 12 Volt DC / je Element		<b>395430</b>			

# INCASA PREMIUM

**Grund-/Anbauschränke**

**Höhe 229,0 cm**

**Korpustiefe 62,5 cm (+ 2 cm Front)**

Hinweis: Ein Grundschränk hat 2 Außenseiten. Ein Anbauschränk hat nur 1 Mittelseite.

Zur Standardausstattung des Schrankes gehören 2 Einlegeböden und 1 Kleiderstange.

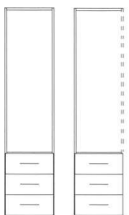
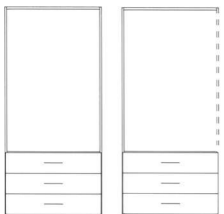
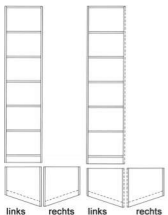
	Bezeichnung	Breite cm	Bestell-Nr.	PG 1	PG 2	
 <p>inkl. 3 Schubkästen (ohne Einlegeböden und Kleiderstange)</p> <p>Passende Griffe: 12, 13, 27, 28, 29, 32, 33</p>	<b>Grundschränk 1-türig Kombielement</b> für Drehtür, Anschlag links	51,8	<b>329528</b>			
	für Drehtür, Anschlag rechts	51,8	<b>329529</b>			
	<b>Anbauschränk 1-türig Kombielement</b> für Drehtür, Anschlag links	50,0	<b>329531</b>			
	für Drehtür, Anschlag rechts	50,0	<b>329532</b>			
	<b>optionales Zubehör:</b> Innenseitenbel. 2x SDL - 12,6 W / je Element			<b>395081</b>		
	LED Bewegungssensor, 12 Volt DC / je Element			<b>395430</b>		
 <p>inkl. 3 Schubkästen (ohne Einlegeböden und Kleiderstange)</p> <p>Passende Griffe: 12, 13, 27, 28, 29, 32, 33</p>	<b>Grundschränk 2-türig Kombielement</b> für Drehtüren	101,8	<b>329530</b>			
	<b>Anbauschränk 2-türig Kombielement</b> für Drehtüren	100,0	<b>329533</b>			
	<b>optionales Zubehör:</b> Innenseitenbel. 2x SDL - 12,6 W / je Element			<b>395081</b>		
	LED Bewegungssensor, 12 Volt DC / je Element			<b>395430</b>		
 <p>inkl. 5 Einlegeböden T 43,5 / 62,5 cm</p>	<b>Grundschränk 1-türig Reduktionselement</b> für Drehtür, Anschlag links	48,8	<b>329520</b>			
	für Drehtür, Anschlag rechts	48,8	<b>329521</b>			
	<b>Anbauschränk 1-türig Reduktionselement</b> für Drehtür, Anschlag links	47,0	<b>329524</b>			
	für Drehtür, Anschlag rechts	47,0	<b>329525</b>			
	<b>optionales Zubehör:</b> Innenseitenbel. 2x SDL - 12,6 W / je Element			<b>395081</b>		
	LED Bewegungssensor, 12 Volt DC / je Element			<b>395430</b>		

# INCASA PREMIUM

## Eckschränke

Höhe 229,0 cm

Zur Standardausstattung des Schrankes gehören 2 Einlegeböden und 1 Kleiderstange.

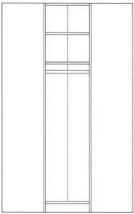
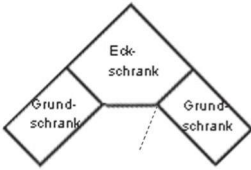
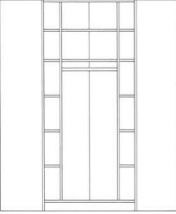
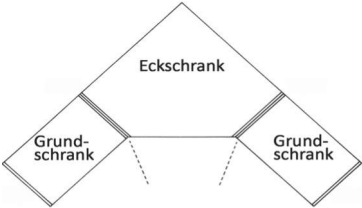
	Bezeichnung	Schenkelmaß cm	Bestell-Nr.	PG 1	PG 2
 <p>inkl. 2 Einlegeböden und 1 Kleiderstange</p>	<b>Eckschrank 1-türig</b> für Drehtür, Anschlag links	99,8	<b>329544</b>		
	für Drehtür, Anschlag rechts	99,8	<b>329545</b>		
	Das Anbauen an diesen Eckschrank beginnt links und rechts <b>immer mit einem Grundschrank</b> .				
	<b>optionales Zubehör:</b> Innenseitenbel. 2x SDL - 12,6 W / je Element		<b>395081</b>		
	1 Lichtleiste für Eckboden, 1x ICL - 2,4 W		<b>395152</b>		
	2 Lichtleisten für Eckboden, 2x ICL - 4,8 W		<b>395155</b>		
	LED Bewegungssensor, 12 Volt DC / je Element		<b>395430</b>		
 <p>inkl. Trittmatte, 12 Einlegeböden und 1 Kleiderstange</p>	<b>Großraumeckschrank 2-türig</b> für Drehtüren	135,2	<b>329547</b>		
	Das Anbauen an diesen Eckschrank beginnt links und rechts <b>immer mit einem Grundschrank</b> .				
	<b>optionales Zubehör:</b> Innenseitenbel. 2x SDL - 12,6 W / je Element		<b>395081</b>		
	1 Lichtleiste für Eckboden, 1x ICL - 2,4 W		<b>395152</b>		
	2 Lichtleisten für Eckboden, 2x ICL - 4,8 W		<b>395155</b>		
	LED Bewegungssensor, 12 Volt DC / je Element		<b>395430</b>		

# INCASA PREMIUM

**Vollflächentüren (Front A) = STANDARD**

**Breite 49,4 cm / Tiefe 2,0 cm**

	Bezeichnung	Höhe in cm	Bestell-Nr.	PG 1	PG 2
<p>links rechts</p>	<p><b>Vollflächentür für Kombielemente</b> Türanschlag links</p> <p>Schlagleistentür links</p> <p>Türanschlag rechts</p>	<p>7 Raster = 156,4</p>	<p><b>329905</b></p> <p><b>329906</b></p> <p><b>329907</b></p>		
<p>Passende Griffe: 12, 13, 27, 28, 29, 32, 33</p>					
<p>links rechts</p>	<p><b>Vollflächentür für Schrankhöhe 206,6 cm</b> Türanschlag links</p> <p>Schlagleistentür links</p> <p>Türanschlag rechts</p>	<p>9 Raster = 201,2</p>	<p><b>328705</b></p> <p><b>328706</b></p> <p><b>328707</b></p>		
<p>Passende Griffe: 12, 13, 27, 28, 29, 32, 33</p>					
<p>links rechts</p>	<p><b>Vollflächentür für Schrankhöhe 229,0 cm</b> Türanschlag links</p> <p>Schlagleistentür links</p> <p>Türanschlag rechts</p>	<p>10 Raster = 223,6</p>	<p><b>329705</b></p> <p><b>329706</b></p> <p><b>329707</b></p>		
<p>Passende Griffe: 12, 13, 27, 28, 29, 32, 33</p>					

# INCASA PREMIUM

## Profiltüren (Front B)

Breite 49,4 cm / Tiefe 2,0 cm

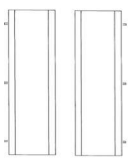
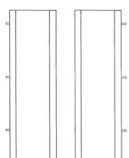
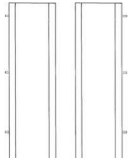
Bezeichnung		Höhe in cm	Bestell-Nr.	PG 1	PG 2
 <p>links rechts</p>	<b>Profiltür Holz für Kombielemente</b>	7 Raster = 156,4	<b>329825</b>		
	Türanschlag links				
	Schlagleistentür links		<b>329826</b>		
	Türanschlag rechts		<b>329827</b>		
Passende Griffe: 12, 13, 27, 28, 29, 32, 33					
 <p>links rechts</p>	<b>Profiltür Holz für Schrankhöhe 206,6 cm</b>	9 Raster = 201,2	<b>328725</b>		
	Türanschlag links				
	Schlagleistentür links		<b>328726</b>		
	Türanschlag rechts		<b>328727</b>		
Passende Griffe: 12, 13, 27, 28, 29, 32, 33					
 <p>links rechts</p>	<b>Profiltür Holz für Schrankhöhe 229,0 cm</b>	10 Raster = 223,6	<b>329725</b>		
	Türanschlag links				
	Schlagleistentür links		<b>329726</b>		
	Türanschlag rechts		<b>329727</b>		
Passende Griffe: 12, 13, 27, 28, 29, 32, 33					

# INCASA PREMIUM

## Profiltüren (Front B)

Breite 49,4 cm / Tiefe 2,0 cm

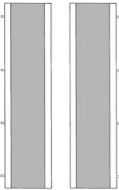





		Bezeichnung	Höhe in cm	Bestell-Nr.	PG 1	PG 2
 <p>links rechts</p> <p>Passende Griffe: 12, 13, 27, 28, 29, 32, 33</p> <p>Spiegel/Glas seitlich eingefasst innen und außen sichtbar (ohne Tischlerplatte als Trägermaterial)</p>	<b>Profiltür Glas oder Spiegel für Kombielemente</b> Spiegeltür Anschlag links		7 Raster = 156,4	<b>329835</b>		
	Spiegeltür Schlagleistentür links			<b>329836</b>		
	Spiegeltür Anschlag rechts			<b>329837</b>		
	Glastür Anschlag links			<b>328745</b>		
	Glastür Schlagleistentür links			<b>328746</b>		
	Glastür Anschlag rechts			<b>328747</b>		
	<b>Bitte Glasfarbe der Türen angeben:</b> - Glas weiß satiniert - Glas anthrazit satiniert - Glas eisengrau satiniert					
	<b>Profiltür Glas oder Spiegel für Schrankhöhe 206,6 cm</b> Spiegeltür Anschlag links		9 Raster = 201,2	<b>328735</b>		
	Spiegeltür Schlagleistentür links			<b>328736</b>		
	Spiegeltür Anschlag rechts			<b>328737</b>		
 <p>links rechts</p> <p>Passende Griffe: 12, 13, 27, 28, 29, 32, 33</p> <p>Spiegel/Glas seitlich eingefasst innen und außen sichtbar (ohne Tischlerplatte als Trägermaterial)</p>	<b>Profiltür Glas oder Spiegel für Schrankhöhe 229,0 cm</b> Spiegeltür Anschlag links		10 Raster = 223,6	<b>329735</b>		
	Spiegeltür Schlagleistentür links			<b>329736</b>		
	Spiegeltür Anschlag rechts			<b>329737</b>		
	Glastür Anschlag links			<b>328815</b>		
	Glastür Schlagleistentür links			<b>328816</b>		
	Glastür Anschlag rechts			<b>328817</b>		
	<b>Bitte Glasfarbe der Türen angeben:</b> - Glas weiß satiniert - Glas anthrazit satiniert - Glas eisengrau satiniert					

# INCASA PREMIUM

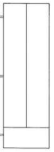
## Vollflächentüren mit Querriegel

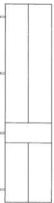
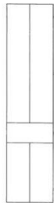
(Front C)

Breite 49,4 cm / Tiefe 2,0 cm

	Bezeichnung	Höhe in cm	Bestell-Nr.	PG 1	PG 2
  <p>links rechts</p> <p>Passende Griffe: 12, 27, 32</p>	<b>Vollflächentür mit Querriegel für Kombielemente</b> Türanschlag links Schlagleistentür links Türanschlag rechts	7 Raster = 156,4	<b>329845</b>		
			<b>329846</b>		
			<b>329847</b>		
  <p>links rechts</p> <p>Passende Griffe: 12, 27, 32</p>	<b>Vollflächentür mit Querriegel für Schrankhöhe 229,0 cm</b> Türanschlag links Schlagleistentür links Türanschlag rechts	10 Raster = 223,6	<b>329745</b>		
			<b>329746</b>		
			<b>329747</b>		
  <p>links rechts</p> <p>Passende Griffe: 12, 27, 32</p> <p><i>Sperrholz-/Tischlerplatte als Trägerplatte</i></p>	<b>Vollflächentür mit Querriegel mit Glas oder Spiegel für Kombielemente</b> Spiegeltür Anschlag links Spiegeltür Schlagleistentür links Spiegeltür Anschlag rechts	7 Raster = 156,4	<b>329855</b>		
			<b>329856</b>		
			<b>329857</b>		
		Glastür Anschlag links	<b>328755</b>		
		Glastür Schlagleistentür links	<b>328756</b>		
		Glastür Anschlag rechts	<b>328757</b>		
  <p>links rechts</p> <p>Passende Griffe: 12, 27, 32</p> <p><i>Sperrholz-/Tischlerplatte als Trägerplatte</i></p>	<b>Vollflächentür mit Querriegel mit Glas oder Spiegel für Schrankhöhe 229,0 cm</b> Spiegeltür Anschlag links Spiegeltür Schlagleistentür links Spiegeltür Anschlag rechts	10 Raster = 223,6	<b>329755</b>		
			<b>329756</b>		
			<b>329757</b>		
		Glastür Anschlag links	<b>328825</b>		
		Glastür Schlagleistentür links	<b>328826</b>		
		Glastür Anschlag rechts	<b>328827</b>		
	<b>Bitte Glasfarbe der Türen angeben:</b> - Glas weiß satiniert - Glas anthrazit satiniert - Glas eisengrau satiniert				

# INCASA PREMIUM

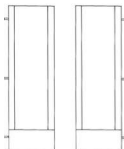
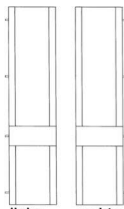
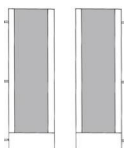
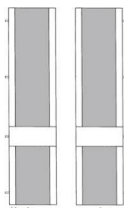
Profiltüren mit Querriegel		(Front D)	Breite 49,4 cm / Tiefe 2,0 cm			
		Bezeichnung	Höhe in cm	Bestell-Nr.	PG 1	PG 2
 <p>links    rechts</p>	<p><b>Profiltür mit Querriegel für Kombielemente</b> Türanschlag links</p>	7 Raster = 156,4	<b>330825</b>			
	Schlagleistentür links		<b>330826</b>			
	Türanschlag rechts		<b>330827</b>			
<p>Passende Griffe: 12, 27, 32</p>						
 <p>links    rechts</p>	<p><b>Profiltür mit Querriegel für Schrankhöhe 229,0 cm</b> Türanschlag links</p>	10 Raster = 223,6	<b>330725</b>			
	Schlagleistentür links		<b>330726</b>			
	Türanschlag rechts		<b>330727</b>			
<p>Passende Griffe: 12, 27, 32</p>						
 <p>links    rechts</p>	<p><b>Profiltür mit Querriegel mit Glas oder Spiegel für Kombielemente</b> Spiegeltür Anschlag links</p>	7 Raster = 156,4	<b>330835</b>			
	Spiegeltür Schlagleistentür links		<b>330836</b>			
	Spiegeltür Anschlag rechts		<b>330837</b>			
<p>Passende Griffe: 12, 27, 32</p> <p><i>Sperrholz-/Tischlerplatte als Rückwand</i></p>		<p>Glastür Anschlag links</p>		<b>328765</b>		
		Glastür Schlagleistentür links		<b>328766</b>		
		Glastür Anschlag rechts		<b>328767</b>		
		<p><b>Bitte Glasfarbe der Türen angeben:</b> - Glas weiß satiniert - Glas anthrazit satiniert - Glas eisengrau satiniert</p>				
 <p>links    rechts</p>	<p><b>Profiltür mit Querriegel mit Glas oder Spiegel für Schrankhöhe 229,0 cm</b> Spiegeltür Anschlag links</p>	10 Raster = 223,6	<b>329975</b>			
	Spiegeltür Schlagleistentür links		<b>329976</b>			
	Spiegeltür Anschlag rechts		<b>329977</b>			
<p>Passende Griffe: 12, 27, 32</p> <p><i>Sperrholz-/Tischlerplatte als Rückwand</i></p>		<p>Glastür Anschlag links</p>		<b>328835</b>		
		Glastür Schlagleistentür links		<b>328836</b>		
		Glastür Anschlag rechts		<b>328837</b>		
		<p><b>Bitte Glasfarbe der Türen angeben:</b> - Glas weiß satiniert - Glas anthrazit satiniert - Glas eisengrau satiniert</p>				

# INCASA PREMIUM

**schmale Falttüren /  
Vollflächentüren**

**(Front A)**

**Breite 49,4 cm / Tiefe 2,0 cm**

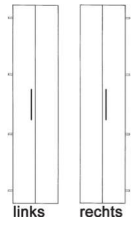
Bezeichnung	Höhe in cm	Bestell-Nr.	PG 1	PG 2
 <p><b>schmale Falttüren / Vollflächentür für Schrankhöhe 229,0 cm</b></p> <p>1. Einzelfach Türanschlag links</p> <p>4. Einzelfach Türanschlag rechts</p> <p>2. Doppelfach Türanschlag links</p> <p>3. Doppelfach Türanschlag rechts</p>	<p>10 Raster = 223,6</p>	<p><b>329711</b></p> <p><b>329714</b></p> <p><b>329712</b></p> <p><b>329713</b></p>		
<p>Passende Griffe: 12, 13, 27, 28, 29, 32, 33</p>				
<p>1 = Dichtung</p> <p>1. Einzelfach Tür links</p> <p>2. Doppelfach Tür links</p> <p>3. Doppelfach Tür rechts</p> <p>4. Einzelfach Tür rechts</p>				

# INCASA PREMIUM

**Planungsvorschläge**

**Höhe 229,0 cm**

**- Bitte Griffvariante wählen -**

Hinweis: Ein Grundschränk hat 2 Außenseiten. Ein Anbauschränk hat nur 1 Mittelseite.

Zur Standardausstattung des Schrankes gehören 2 Einlegeböden und 1 Kleiderstange.

	Bestell-Nr.	PG 1	PG 2
 <p>B/H/T in cm: 101,8 / 229,0 / 64,5 (inkl. Türtiefe)</p> <p>Passende Griffe: 12, 13, 27, 28, 29, 32, 33</p> <p><b>Bitte Glasfarbe der Türen angeben:</b></p> <ul style="list-style-type: none"> <li>- Glas weiß satiniert</li> <li>- Glas anthrazit satiniert</li> <li>- Glas eisengrau satiniert</li> </ul> <p><i>Glas seitlich eingefasst innen und außen sichtbar (ohne Tischlerplatte als Trägermaterial)</i></p>	<p><b>Planungsvorschlag</b> Kleiderschränk 2-trg</p> <p><u>bestehend aus:</u>                      1 x Grundschränk 2-trg                      1 x Profil-/Glastür Front B, Schlagleistentür links                      1 x Profil-/Glastür Front B, Anschlag rechts</p> <p><b>optionales Zubehör zu 329502</b>                      1 Lichtleiste f. 2-trg Einlegeboden, 1x ICL - 2,7W                      2 Lichtleisten f. 2-trg Einlegeboden, 2x ICL - 5,4W</p> <p><b>optionales Zubehör:</b>                      Innenseitenbel. 2x SDL - 12,6 W / je Element                      LED Bewegungssensor, 12 Volt DC / je Element                      Passepartoutr. 2-trg MODERN ohne Beleuchtung                      Passepartoutr. 2-trg MODERN LED-Bel. 1x CHL - 9 W                      4 Kanal-Funkdimmer 60 Watt QP</p>	<p><b>P32922</b></p> <p><b>329502</b></p> <p><b>328816</b></p> <p><b>328817</b></p> <p><b>395151</b></p> <p><b>395154</b></p> <p><b>395081</b></p> <p><b>395430</b></p> <p><b>328062</b></p> <p><b>328072</b></p> <p><b>300120</b></p>	

**Hinweis zur Beleuchtung:**

Bei jeder Kommission werden ein oder mehrere EVG`s in ausreichender Wattzahl mitgeliefert.

Sollten mehrere EVG`s benötigt werden, z. B. wegen differenzierten Stellplanungen, müssen diese unbedingt mitbestellt werden. Bitte beachten Sie hierzu weitere Informationen auf Seite 109-110.

**Bitte senden Sie eine Planungsskizze zu dem Auftrag.**

# INCASA PREMIUM

Planungsvorschläge

Höhe 229,0 cm

- Bitte Griffvariante wählen -

Hinweis: Ein Grundschränk hat 2 Außenseiten. Ein Anbauschränk hat nur 1 Mittelseite.

Zur Standardausstattung des Schrankes gehören 2 Einlegeböden und 1 Kleiderstange.

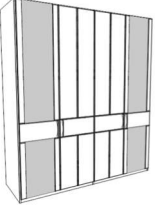
Bezeichnung	Bestell-Nr.	PG 1	PG 2
 <p><b>Planungsvorschlag</b> Kleiderschränk 4-trg</p> <p><u>bestehend aus:</u>            1 x Grundschränk 2-trg            1 x Anbauschränk 2-trg            1 x Profil-/Glastür m. Querriegel Front D, Schlagl. li            1 x Vollflächentür m. Querriegel Front C, Anschlag re            1 x Vollflächentür m. Querriegel Front C, Schlagl. li            1 x Profil-/Glastür m. Querriegel Front D, Anschlag re</p> <p>B/H/T in cm: 201,8 / 229,0 / 64,5 (inkl. Türtiefe)</p> <p>Passende Griffe: 12, 27, 32</p> <p><b>Bitte Glasfarbe der Türen angeben:</b>            - Glas weiß satiniert            - Glas anthrazit satiniert            - Glas eisengrau satiniert</p>	<p><b>P32924</b></p> <p><b>329502</b>  <b>329505</b>  <b>328836</b>  <b>329747</b>  <b>329746</b>  <b>328837</b></p> <p><b>optionales Zubehör zu 329502</b>            1 Lichtleiste f. 2-trg Einlegeboden, 1x ICL - 2,7W <b>395151</b>            2 Lichtleisten f. 2-trg Einlegeboden, 2x ICL - 5,4W <b>395154</b></p> <p><b>optionales Zubehör zu 329505</b>            1 Lichtleiste f. 2-trg Einlegeboden, 1x ICL - 2,7W <b>395151</b>            2 Lichtleisten f. 2-trg Einlegeboden, 2x ICL - 5,4W <b>395154</b></p> <p><b>optionales Zubehör:</b>            Innenseitenbel. 2x SDL - 12,6 W / je Element <b>395081</b>            LED Bewegungssensor, 12 Volt DC / je Element <b>395430</b>            Passepartoutr. 4-trg MODERN ohne Beleuchtung <b>328064</b>            Passepartoutr. 4-trg MODERN LED-Bel. 2x CHL - 18 W <b>328074</b>            4 Kanal-Funkdimmer 60 Watt QP <b>300120</b></p>		

**Hinweis zur Beleuchtung:**

Bei jeder Kommission werden ein oder mehrere EVG's in ausreichender Wattzahl mitgeliefert.

Sollten mehrere EVG's benötigt werden, z. B. wegen differenzierten Stellplanungen, müssen diese unbedingt mitbestellt werden. Bitte beachten Sie hierzu weitere Informationen auf Seite 109-110.

Bitte senden Sie eine Planungsskizze zu dem Auftrag.

# INCASA PREMIUM



Planungsvorschläge

Höhe 229,0 cm

- Bitte Griffvariante wählen -

Hinweis: Ein Grundschränk hat 2 Außenseiten. Ein Anbauschränk hat nur 1 Mittelseite.

Zur Standardausstattung des Schrankes gehören 2 Einlegeböden und 1 Kleiderstange.

	Bezeichnung	Bestell-Nr.	PG 1	PG 2	
 <p>B/H/T in cm: 201,8 / 229,0 / 64,5 (inkl. Türtiefe)</p> <p>Passende Griffe: 12, 13, 27, 28, 29, 32, 33</p>	<p><b>Planungsvorschlag</b> Kleiderschränk 4-trg</p> <p><u>bestehend aus:</u>                      1 x Grundschränk 2-trg                      1 x Anbauschränk 2-trg                      2 x Vollflächentür Front A, Schlagleistentür links                      2 x Vollflächentür Front A, Türanschlag rechts</p> <p><b>optionales Zubehör zu 329502</b>                      1 Lichtleiste f. 2-trg Einlegeboden, 1x ICL - 2,7W                      2 Lichtleisten f. 2-trg Einlegeboden, 2x ICL - 5,4W</p> <p><b>optionales Zubehör zu 329505</b>                      1 Lichtleiste f. 2-trg Einlegeboden, 1x ICL - 2,7W                      2 Lichtleisten f. 2-trg Einlegeboden, 2x ICL - 5,4W</p> <p><b>optionales Zubehör:</b>                      Innenseitenbel. 2x SDL - 12,6 W / je Element                      LED Bewegungssensor, 12 Volt DC / je Element                      Passepartour. 4-trg MODERN ohne Beleuchtung                      Passepartour. 4-trg MODERN LED-Bel. 2x CHL - 18 W                      4 Kanal-Funkdimmer 60 Watt QP</p>	<p><b>P32984</b></p> <p><b>329502</b>  <b>329505</b>  <b>329706</b>  <b>329707</b></p> <p><b>395151</b>  <b>395154</b></p> <p><b>395151</b>  <b>395154</b></p> <p><b>395081</b>  <b>395430</b>  <b>328064</b>  <b>328074</b>  <b>300120</b></p>			
	 <p>B/H/T in cm: 251,8 / 229,0 / 64,5 (inkl. Türtiefe)</p> <p>Passende Griffe: 12, 13, 27, 28, 29, 32, 33</p>	<p><b>Planungsvorschlag</b> Kleiderschränk 5-trg</p> <p><u>bestehend aus:</u>                      1 x Grundschränk 2-trg                      1 x Anbauschränk 1-trg, Türanschlag rechts                      1 x Anbauschränk 2-trg                      2 x Profiltür Front B, Schlagleistentür links                      3 x Profiltür Front B, Türanschlag rechts</p> <p><b>optionales Zubehör zu 329502</b>                      1 Lichtleiste f. 2-trg Einlegeboden, 1x ICL - 2,7W                      2 Lichtleisten f. 2-trg Einlegeboden, 2x ICL - 5,4W</p> <p><b>optionales Zubehör zu 329504</b>                      1 Lichtleiste f. 1-trg Einlegeboden, 1x ICL - 1,2W                      2 Lichtleisten f. 1-trg Einlegeboden, 2x ICL - 2,4W</p> <p><b>optionales Zubehör zu 329505</b>                      1 Lichtleiste f. 2-trg Einlegeboden, 1x ICL - 2,7W                      2 Lichtleisten f. 2-trg Einlegeboden, 2x ICL - 5,4W</p> <p><b>optionales Zubehör:</b>                      Innenseitenbel. 2x SDL - 12,6 W / je Element                      LED Bewegungssensor, 12 Volt DC / je Element                      Passepartour. 5-trg MODERN ohne Beleuchtung                      Passepartour. 5-trg MODERN LED-Bel. 3x CHL - 22 W                      4 Kanal-Funkdimmer 60 Watt QP</p>	<p><b>P32995</b></p> <p><b>329502</b>  <b>329504</b>  <b>329505</b>  <b>329726</b>  <b>329727</b></p> <p><b>395151</b>  <b>395154</b></p> <p><b>395150</b>  <b>395153</b></p> <p><b>395151</b>  <b>395154</b></p> <p><b>395081</b>  <b>395430</b>  <b>328065</b>  <b>328075</b>  <b>300120</b></p>		

**Hinweis zur Beleuchtung:**

Bei jeder Kommission werden ein oder mehrere EVG`s in ausreichender Wattzahl mitgeliefert.

Sollten mehrere EVG`s benötigt werden, z. B. wegen differenzierten Stellplanungen, müssen diese unbedingt mitbestellt werden. Bitte beachten Sie hierzu weitere Informationen auf Seite 109-110.

Bitte senden Sie eine Planungsskizze zu dem Auftrag.

# INCASA PREMIUM

Planungsvorschläge

Höhe 229,0 cm

- Bitte Griffvariante wählen -

Hinweis: Ein Grundschränk hat 2 Außenseiten. Ein Anbauschränk hat nur 1 Mittelseite.

Zur Standardausstattung des Schrankes gehören 2 Einlegeböden und 1 Kleiderstange.

Bezeichnung	Bestell-Nr.	PG 1	PG 2	
 <p><b>Planungsvorschlag</b> Kleiderschränk 5-trg</p> <p><u>bestehend aus:</u>            1 x Grundschränk 2-trg            1 x Anbauschränk 1-trg, Türanschlag rechts            1 x Anbauschränk 2-trg            2 x Vollflächentür m. Querriegel Front C, Schlagl. li            3 x Vollflächentür m. Querriegel Front C, Anschlag re</p> <p><b>optionales Zubehör zu 329502</b>            1 Lichtleiste f. 2-trg Einlegeboden, 1x ICL - 2,7W            2 Lichtleisten f. 2-trg Einlegeboden, 2x ICL - 5,4W</p> <p><b>optionales Zubehör zu 329504</b>            1 Lichtleiste f. 1-trg Einlegeboden, 1x ICL - 1,2W            2 Lichtleisten f. 1-trg Einlegeboden, 2x ICL - 2,4W</p> <p><b>optionales Zubehör zu 329505</b>            1 Lichtleiste f. 2-trg Einlegeboden, 1x ICL - 2,7W            2 Lichtleisten f. 2-trg Einlegeboden, 2x ICL - 5,4W</p> <p><b>optionales Zubehör:</b>            Innenseitenbel. 2x SDL - 12,6 W / je Element            LED Bewegungssensor, 12 Volt DC / je Element            Passepartour. 5-trg MODERN ohne Beleuchtung            Passepartour. 5-trg MODERN LED-Bel. 3x CHL - 22 W            4 Kanal-Funkdimmer 60 Watt QP</p>	<b>P32985</b>			
		<b>329502</b>		
		<b>329504</b>		
		<b>329505</b>		
		<b>329746</b>		
		<b>329747</b>		
		<b>395151</b>		
		<b>395154</b>		
		<b>395150</b>		
		<b>395153</b>		
		<b>395151</b>		
		<b>395154</b>		
		<b>395081</b>		
		<b>395430</b>		
		<b>328065</b>		
	<b>328075</b>			
	<b>300120</b>			

B/H/T in cm:

251,8 / 229,0 / 64,5 (inkl. Türtiefe)

Passende Griffe:

12, 27, 32

**Hinweis zur Beleuchtung:**

Bei jeder Kommission werden ein oder mehrere EVG`s in ausreichender Wattzahl mitgeliefert.

Sollten mehrere EVG`s benötigt werden, z. B. wegen differenzierten Stellplanungen, müssen diese unbedingt mitbestellt werden. Bitte beachten Sie hierzu weitere Informationen auf Seite 109-110.

**Bitte senden Sie eine Planungsskizze zu dem Auftrag.**

# INCASA PREMIUM

Planungsvorschläge

Höhe 229,0 cm

- Bitte Griffvariante wählen -

Hinweis: Ein Grundschränk hat 2 Außenseiten. Ein Anbauschränk hat nur 1 Mittelseite.

Zur Standardausstattung des Schrankes gehören 2 Einlegeböden und 1 Kleiderstange.

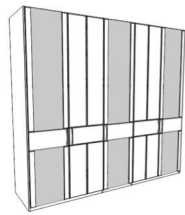

B/H/T in cm:  
251,8 / 229,0 / 64,5 (inkl. Türtiefe)

Passende Griffe:  
12, 27, 32

**Bitte Glasfarbe der Türen angeben:**

- Glas weiß satiniert
- Glas anthrazit satiniert
- Glas eisengrau satiniert

**Planungsvorschlag** Kleiderschränk 5-trg

bestehend aus:

- 1 x Grundschränk 2-trg
- 1 x Anbauschränk 1-trg, Türanschlag rechts
- 1 x Anbauschränk 2-trg
- 1 x Profil-/Glastür m. Querriegel Front D, Schlagl. li
- 1 x Vollflächentür m. Querriegel Front C, Anschlag re
- 2 x Profil-/Glastür m. Querriegel Front D, Anschlag re
- 1 x Vollflächentür m. Querriegel Front C, Schlagl. li

**optionales Zubehör zu 329502**

- 1 Lichtleiste f. 2-trg Einlegeboden, 1x ICL - 2,7W
- 2 Lichtleisten f. 2-trg Einlegeboden, 2x ICL - 5,4W

**optionales Zubehör zu 329504**

- 1 Lichtleiste f. 1-trg Einlegeboden, 1x ICL - 1,2W
- 2 Lichtleisten f. 1-trg Einlegeboden, 2x ICL - 2,4W

**optionales Zubehör zu 329505**

- 1 Lichtleiste f. 2-trg Einlegeboden, 1x ICL - 2,7W
- 2 Lichtleisten f. 2-trg Einlegeboden, 2x ICL - 5,4W

**optionales Zubehör:**

- Innenseitenbel. 2x SDL - 12,6 W / je Element
- LED Bewegungssensor, 12 Volt DC / je Element
- Passepartoutr. 5-trg MODERN ohne Beleuchtung
- Passepartoutr. 5-trg MODERN LED-Bel. 3x CHL - 22 W
- 4 Kanal-Funkdimmer 60 Watt QP

Bestell-Nr.	PG 1	PG 2
<b>P32925</b>		
<b>329502</b>		
<b>329504</b>		
<b>329505</b>		
<b>328836</b>		
<b>329747</b>		
<b>328837</b>		
<b>329746</b>		
<b>395151</b>		
<b>395154</b>		
<b>395150</b>		
<b>395153</b>		
<b>395151</b>		
<b>395154</b>		
<b>395081</b>		
<b>395430</b>		
<b>328065</b>		
<b>328075</b>		
<b>300120</b>		

**Hinweis zur Beleuchtung:**

Bei jeder Kommission werden ein oder mehrere EVG`s in ausreichender Wattzahl mitgeliefert.

Sollten mehrere EVG`s benötigt werden, z. B. wegen differenzierten Stellplanungen, müssen diese unbedingt mitbestellt werden. Bitte beachten Sie hierzu weitere Informationen auf Seite 109-110.

**Bitte senden Sie eine Planungsskizze zu dem Auftrag.**

# INCASA PREMIUM

Planungsvorschläge

Höhe 229,0 cm

- Bitte Griffvariante wählen -

Hinweis: Ein Grundschränk hat 2 Außenseiten. Ein Anbauschränk hat nur 1 Mittelseite.

Zur Standardausstattung des Schrankes gehören 2 Einlegeböden und 1 Kleiderstange.

Bezeichnung	Bestell-Nr.	PG 1	PG 2
 <p><b>Planungsvorschlag</b> Kleiderschränk 6-trg</p> <p><u>bestehend aus:</u>            1 x Grundschränk 2-trg            2 x Anbauschränk 2-trg            3 x Vollflächentür Front A, Schlagleistentür links            3 x Vollflächentür Front A, Türanschlag rechts</p> <p><b>optionales Zubehör zu 329502</b>            1 Lichtleiste f. 2-trg Einlegeboden, 1x ICL - 2,7W            2 Lichtleisten f. 2-trg Einlegeboden, 2x ICL - 5,4W</p> <p><b>optionales Zubehör zu 329505</b>            1 Lichtleiste f. 2-trg Einlegeboden, 1x ICL - 2,7W            2 Lichtleisten f. 2-trg Einlegeboden, 2x ICL - 5,4W</p> <p><b>optionales Zubehör:</b>            Innenseitenbel. 2x SDL - 12,6 W / je Element            LED Bewegungssensor, 12 Volt DC / je Element            Passepartour. 6-trg MODERN ohne Beleuchtung            Passepartour. 6-trg MODERN LED-Bel. 3x CHL - 27 W            4 Kanal-Funkdimmer 60 Watt QP</p>	<b>P32986</b>		
	<b>329502</b>		
	<b>329505</b>		
	<b>329706</b>		
	<b>329707</b>		
	<b>395151</b>		
	<b>395154</b>		
	<b>395151</b>		
	<b>395154</b>		
	<b>395081</b>		
<b>395430</b>			
<b>328066</b>			
<b>328076</b>			
<b>300120</b>			

B/H/T in cm:  
301,8 / 229,0 / 64,5 (inkl. Türtiefe)

Passende Griffe:  
12, 13, 27, 28, 29, 32, 33

**Hinweis zur Beleuchtung:**

Bei jeder Kommission werden ein oder mehrere EVG`s in ausreichender Wattzahl mitgeliefert.

Sollten mehrere EVG`s benötigt werden, z. B. wegen differenzierten Stellplanungen, müssen diese unbedingt mitbestellt werden. Bitte beachten Sie hierzu weitere Informationen auf Seite 109-110.

**Bitte senden Sie eine Planungsskizze zu dem Auftrag.**

# INCASA PREMIUM

Planungsvorschläge

Höhe 229,0 cm

- Bitte Griffvariante wählen -

Hinweis: Ein Grundschränk hat 2 Außenseiten. Ein Anbauschränk hat nur 1 Mittelseite.

Zur Standardausstattung des Schrankes gehören 2 Einlegeböden und 1 Kleiderstange.

Bezeichnung	Bestell-Nr.	PG 1	PG 2
 <p><b>Planungsvorschlag</b> Kleiderschränk 6-trg</p> <p><u>bestehend aus:</u>            1 x Grundschränk 2-trg            2 x Anbauschränk 2-trg            2 x Profiltür Front B, Schlagleistentür links            2 x Profiltür Front B, Türanschlag rechts            1 x Profil-/Spiegeltür Front B, Schlagleistentür links            1 x Profil-/Spiegeltür Front B, Türanschlag rechts</p> <p><b>optionales Zubehör zu 329502</b>            1 Lichtleiste f. 2-trg Einlegeboden, 1x ICL - 2,7W            2 Lichtleisten f. 2-trg Einlegeboden, 2x ICL - 5,4W</p> <p><b>optionales Zubehör zu 329505</b>            1 Lichtleiste f. 2-trg Einlegeboden, 1x ICL - 2,7W            2 Lichtleisten f. 2-trg Einlegeboden, 2x ICL - 5,4W</p> <p><b>optionales Zubehör:</b>            Innenseitenbel. 2x SDL - 12,6 W / je Element            LED Bewegungssensor, 12 Volt DC / je Element            Passepartoutr. 6-trg MODERN ohne Beleuchtung            Passepartoutr. 6-trg MODERN LED-Bel. 3x CHL - 27 W            4 Kanal-Funkdimmer 60 Watt QP</p> <p><b>B/H/T in cm:</b> 301,8 / 229,0 / 64,5 (inkl. Türtiefe)</p> <p><b>Passende Griffe:</b> 12, 13, 27, 28, 29, 32, 33</p> <p><i>Spiegel seitlich eingefasst innen und außen sichtbar (ohne Tischlerplatte als Trägermaterial)</i></p>	<p><b>P32966</b></p> <p><b>329502</b> <b>329505</b> <b>329726</b> <b>329727</b> <b>329736</b> <b>329737</b></p> <p><b>395151</b> <b>395154</b></p> <p><b>395151</b> <b>395154</b></p> <p><b>395081</b> <b>395430</b> <b>328066</b> <b>328076</b> <b>300120</b></p>		
<p><b><u>Hinweis zur Beleuchtung:</u></b>            Bei jeder Kommission werden ein oder mehrere EVG`s in ausreichender Wattzahl mitgeliefert.            Sollten mehrere EVG`s benötigt werden, z. B. wegen differenzierten Stellplanungen, müssen diese unbedingt mitbestellt werden. Bitte beachten Sie hierzu weitere Informationen auf Seite 109-110.  <b><u>Bitte senden Sie eine Planungsskizze zu dem Auftrag.</u></b></p>			

# INCASA PREMIUM

Planungsvorschläge

Höhe 229,0 cm

- Bitte Griffvariante wählen -

Hinweis: Ein Grundschränk hat 2 Außenseiten. Ein Anbauschränk hat nur 1 Mittelseite.

Zur Standardausstattung des Schrankes gehören 2 Einlegeböden und 1 Kleiderstange.

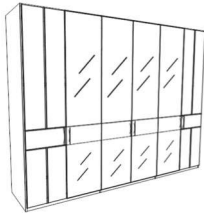
Bezeichnung	Bestell-Nr.	PG 1	PG 2
 <p><b>Planungsvorschlag</b> Kleiderschränk 6-trg</p> <p><u>bestehend aus:</u>            1 x Grundschränk 2-trg            2 x Anbauschränk 2-trg            1 x Vollflächentür m. Querriegel Front C, Schlagl. li            2 x Spiegeltür mit Querriegel Front C, Schlagl. li            2 x Spiegeltür mit Querriegel Front C, Anschlag re            1 x Vollflächentür m. Querriegel Front C, Anschlag re</p> <p><b>optionales Zubehör zu 329502</b>            1 Lichtleiste f. 2-trg Einlegeboden, 1x ICL - 2,7W            2 Lichtleisten f. 2-trg Einlegeboden, 2x ICL - 5,4W</p> <p><b>optionales Zubehör zu 329505</b>            1 Lichtleiste f. 2-trg Einlegeboden, 1x ICL - 2,7W            2 Lichtleisten f. 2-trg Einlegeboden, 2x ICL - 5,4W</p> <p><b>optionales Zubehör:</b>            Innenseitenbel. 2x SDL - 12,6 W / je Element            LED Bewegungssensor, 12 Volt DC / je Element            Passepartoutr. 6-trg MODERN ohne Beleuchtung            Passepartoutr. 6-trg MODERN LED-Bel. 3x CHL - 27 W            4 Kanal-Funkdimmer 60 Watt QP</p>	<p><b>P32976</b></p> <p><b>329502</b>  <b>329505</b>  <b>329746</b>  <b>329756</b>  <b>329757</b>  <b>329747</b></p> <p><b>395151</b>  <b>395154</b></p> <p><b>395151</b>  <b>395154</b></p> <p><b>395081</b>  <b>395430</b>  <b>328066</b>  <b>328076</b>  <b>300120</b></p>		

B/H/T in cm:  
301,8 / 229,0 / 64,5 (inkl. Türtiefe)

Passende Griffe:  
12, 27, 32

Spiegeltüren: Sperrholz-/Tischlerplatte  
als Rückwand









**Hinweis zur Beleuchtung:**

Bei jeder Kommission werden ein oder mehrere EVG`s in ausreichender Wattzahl mitgeliefert.

Sollten mehrere EVG`s benötigt werden, z. B. wegen differenzierten Stellplanungen, müssen diese unbedingt mitbestellt werden. Bitte beachten Sie hierzu weitere Informationen auf Seite 109-110.

**Bitte senden Sie eine Planungsskizze zu dem Auftrag.**

# PROGRAMMNEUTRALE PLANUNGSARTIKEL für alle Kleiderschränke

Kranzprofile MODERN		Einzelemente (kantige Optik)		Höhe 2,5 cm / Tiefe 67,3 cm		
		Bezeichnung	Breite cm	Bestell-Nr.	PG 1	PG 2
		für 1 Türbreite; ohne Beleuchtung	50,0	<b>328911</b>		
		für 1 Türbreite; mit LED-Beleuchtung 1x CHL 4 W	50,0	<b>328931</b>		
		für 2 Türbreiten; ohne Beleuchtung	100,0	<b>328912</b>		
		für 2 Türbreiten; mit LED-Beleuchtung 1x CHL 9 W	100,0	<b>328932</b>		
		für 3 Türbreiten; ohne Beleuchtung	150,0	<b>328913</b>		
		für 3 Türbreiten; mit LED-Beleuchtung 1x CHL 14 W	150,0	<b>328933</b>		
 links	oder	 rechts				
passend für Kränze 1 Kranzabschlussprofil links oder rechts <b>mit und ohne</b> Beleuchtung			2,5	<b>328900</b>		













# PROGRAMMNEUTRALE PLANUNGSARTIKEL für alle Kleiderschränke

Kranzprofile MODERN





für Eckschränke (kantige Optik)

Höhe 2,5 cm

Der Kranzüberstand beträgt je Seite 1,9 cm.

	Bezeichnung	Bestell-Nr.	PG 1	PG 2
	<b>für Eckschrank 1-türig - beidseitig zum Anbauen</b> Kranzprofil ohne Beleuchtung	<b>328940</b>		
	Kranzprofil mit LED-Beleuchtung 1x CHL 4 W	<b>328941</b>		
	<b>für Großraum-Eckschrank 2-türig - beidseitig zum Anbauen</b> Kranzprofil ohne Beleuchtung	<b>328942</b>		
	Kranzprofil mit LED-Beleuchtung 1x CHL 9 W	<b>328943</b>		
	<b>für Eckschrank 1-türig - rechts zum Anbauen</b> links inkl. Abschlussprofil Kranzprofil ohne Beleuchtung	<b>328937</b>		
	Kranzprofil mit Beleuchtung 1x CHL 4 W	<b>328939</b>		
	<b>für Großraum-Eckschrank 2-türig - links <u>oder</u> rechts zum Anbauen</b> links <u>oder</u> rechts inkl. Abschlussprofil Kranzprofil ohne Beleuchtung	<b>328944</b>		
	Kranzprofil mit Beleuchtung 1x CHL 9 W	<b>328945</b>		
	<b>für Eckschrank 1-türig - links zum Anbauen</b> rechts inkl. Abschlussprofil Kranzprofil ohne Beleuchtung	<b>328937</b>		
	Kranzprofil mit Beleuchtung 1x CHL 4 W	<b>328938</b>		
	<b>für Großraum-Eckschrank 2-türig - links <u>oder</u> rechts zum Anbauen</b> links <u>oder</u> rechts inkl. Abschlussprofil Kranzprofil ohne Beleuchtung	<b>328944</b>		
	Kranzprofil mit Beleuchtung 1x CHL 9 W	<b>328947</b>		

# PROGRAMMNEUTRALE PLANUNGSARTIKEL für alle Kleiderschränke

Kranzprofile MODERN		für Reduktionselemente		Höhe 2,5 cm / Tiefe 49,2 - 67,3 cm	
Bezeichnung		Breite in cm	Bestell-Nr.	PG 1	PG 2
	<b>für Reduktionselement 1-türig, links inkl. Abschlussprofil</b> Kranzprofil ohne Beleuchtung	49,5	<b>328915</b>		
	Kranzprofil mit LED-Beleuchtung 1x CHL 4 W	49,5	<b>328916</b>		
	<b>für Reduktionselement 1-türig, rechts inkl. Abschlussprofil</b> Kranzprofil ohne Beleuchtung	49,5	<b>328917</b>		
	Kranzprofil mit LED-Beleuchtung 1x CHL 4 W	49,5	<b>328918</b>		
Kranzprofile MODERN: kantige Optik					

# PROGRAMMNEUTRALE PLANUNGSARTIKEL für alle Kleiderschränke



Passepartoutrahmen

MODERN (kantige Optik)

inkl. Seitenteile

Rahmenstärke 2,5 cm; Schrankbreite vergrößert sich um 1,6 cm je Seite, und die Schrankhöhe vergrößert sich um 2,5 cm.  
Passepartoutrahmen vorgezogen: steht 2,8 cm vor der Front; Schranktiefe inkl. Passepartoutrahmen: 67,3 cm

Bei Passepartoutrahmen mit Beleuchtung: inkl. 15 W EVG + Fußschalter. Optional ist ein Funkdimmer bestellbar.



	Bezeichnung	Bestell-Nr.	PG 1	PG 2	
<b>für Kleiderschränkhöhe 206,6 cm:</b>      	<b>für Schrankelement 1-türig</b> ohne Beleuchtung mit LED-Beleuchtung 1x CHL 4 W	<b>328041</b>  <b>328051</b>			
	<b>für Schrankelement 2-türig</b> ohne Beleuchtung mit LED-Beleuchtung 1x CHL 9 W	<b>328042</b>  <b>328052</b>			
	<b>für Schrankelement 3-türig</b> ohne Beleuchtung mit LED-Beleuchtung 1x CHL 14 W	<b>328043</b>  <b>328053</b>			
	<b>für Schrankelement 4-türig</b> ohne Beleuchtung mit LED-Beleuchtung 2x CHL 18 W	<b>328044</b>  <b>328054</b>			
	<b>für Schrankelement 5-türig</b> ohne Beleuchtung mit LED-Beleuchtung 3x CHL 22 W	<b>328045</b>  <b>328055</b>			
	<b>für Schrankelement 6-türig</b> ohne Beleuchtung mit LED-Beleuchtung 3x CHL 27 W	<b>328046</b>  <b>328056</b>			
	<b>für Schrankelement 7-türig</b> ohne Beleuchtung mit LED-Beleuchtung 3x CHL 32 W	<b>328047</b>  <b>328057</b>			
	<b>für Schrankelement 8-türig</b> ohne Beleuchtung mit LED-Beleuchtung 4x CHL 36 W	<b>328048</b>  <b>328058</b>			
	<b>für Kleiderschränkhöhe 229,0 cm:</b>	<b>für Schrankelement 1-türig</b> ohne Beleuchtung mit LED-Beleuchtung 1x CHL 4 W	<b>328061</b>  <b>328071</b>		
		<b>für Schrankelement 2-türig</b> ohne Beleuchtung mit LED-Beleuchtung 1x CHL 9 W	<b>328062</b>  <b>328072</b>		
		<b>für Schrankelement 3-türig</b> ohne Beleuchtung mit LED-Beleuchtung 1x CHL 14 W	<b>328063</b>  <b>328073</b>		
		<b>für Schrankelement 4-türig</b> ohne Beleuchtung mit LED-Beleuchtung 2x CHL 18 W	<b>328064</b>  <b>328074</b>		
		<b>für Schrankelement 5-türig</b> ohne Beleuchtung mit LED-Beleuchtung 3x CHL 22 W	<b>328065</b>  <b>328075</b>		
		<b>für Schrankelement 6-türig</b> ohne Beleuchtung mit LED-Beleuchtung 3x CHL 27 W	<b>328066</b>  <b>328076</b>		
		<b>für Schrankelement 7-türig</b> ohne Beleuchtung mit LED-Beleuchtung 3x CHL 32 W	<b>328067</b>  <b>328077</b>		
		<b>für Schrankelement 8-türig</b> ohne Beleuchtung mit LED-Beleuchtung 4x CHL 36 W	<b>328068</b>  <b>328078</b>		

# PROGRAMMNEUTRALE PLANUNGSARTIKEL für alle Kleiderschränke

## Passepartoutrahmen CLASSIC (weiche, abgerundete Optik) inkl. Seitenteile

Rahmenstärke 2,5 cm; Schrankbreite vergrößert sich um 1,6 cm je Seite, und die Schrankhöhe vergrößert sich um 2,5 cm.  
 Passepartoutrahmen vorgezogen: steht 2,8 cm vor der Front; Schranktiefe inkl. Passepartoutrahmen: 67,3 cm

Bei Passepartoutrahmen mit Beleuchtung: inkl. 15 W EVG + Fußschalter. Optional ist ein Funkdimmer bestellbar.

	Bezeichnung	Bestell-Nr.	PG 1	PG 2	
<b>für Kleiderschränkhöhe 206,6 cm:</b>    	<b>für Schrankelement 1-türig</b> ohne Beleuchtung mit Beleuchtung 1x LED Minispot 1,5 W	<b>328001</b>  <b>328011</b>			
	<b>für Schrankelement 2-türig</b> ohne Beleuchtung mit Beleuchtung 2x LED Minispot 3 W	<b>328002</b>  <b>328012</b>			
	<b>für Schrankelement 3-türig</b> ohne Beleuchtung mit Beleuchtung 3x LED Minispot 4,5 W	<b>328003</b>  <b>328013</b>			
	<b>für Schrankelement 4-türig</b> ohne Beleuchtung mit Beleuchtung 4x LED Minispot 6,0 W	<b>328004</b>  <b>328014</b>			
	<b>für Schrankelement 5-türig</b> ohne Beleuchtung mit Beleuchtung 5x LED Minispot 7,5 W	<b>328005</b>  <b>328015</b>			
	<b>für Schrankelement 6-türig</b> ohne Beleuchtung mit Beleuchtung 6x LED Minispot 9 W	<b>328006</b>  <b>328016</b>			
	<b>für Schrankelement 7-türig</b> ohne Beleuchtung mit Beleuchtung 7x LED Minispot 10,5 W	<b>328007</b>  <b>328017</b>			
	<b>für Schrankelement 8-türig</b> ohne Beleuchtung mit Beleuchtung 8x LED Minispot 12 W	<b>328008</b>  <b>328018</b>			
	<b>für Kleiderschränkhöhe 229,0 cm:</b>	<b>für Schrankelement 1-türig</b> ohne Beleuchtung mit Beleuchtung 1x LED Minispot 1,5 W	<b>328021</b>  <b>328031</b>		
		<b>für Schrankelement 2-türig</b> ohne Beleuchtung mit Beleuchtung 2x LED Minispot 3 W	<b>328022</b>  <b>328032</b>		
		<b>für Schrankelement 3-türig</b> ohne Beleuchtung mit Beleuchtung 3x LED Minispot 4,5 W	<b>328023</b>  <b>328033</b>		
		<b>für Schrankelement 4-türig</b> ohne Beleuchtung mit Beleuchtung 4x LED Minispot 6,0 W	<b>328024</b>  <b>328034</b>		
		<b>für Schrankelement 5-türig</b> ohne Beleuchtung mit Beleuchtung 5x LED Minispot 7,5 W	<b>328025</b>  <b>328035</b>		
		<b>für Schrankelement 6-türig</b> ohne Beleuchtung mit Beleuchtung 6x LED Minispot 9 W	<b>328026</b>  <b>328036</b>		
		<b>für Schrankelement 7-türig</b> ohne Beleuchtung mit Beleuchtung 7x LED Minispot 10,5 W	<b>328027</b>  <b>328037</b>		
		<b>für Schrankelement 8-türig</b> ohne Beleuchtung mit Beleuchtung 8x LED Minispot 12 W	<b>328028</b>  <b>328038</b>		

# PROGRAMMNEUTRALE PLANUNGSARTIKEL für alle Kleiderschränke







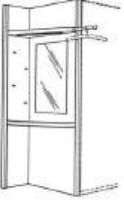
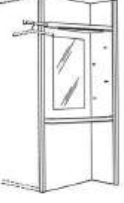
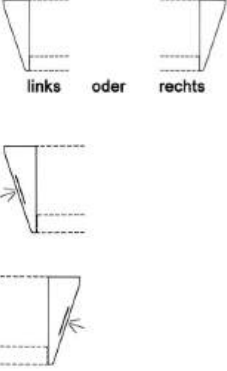

Garderobenelement

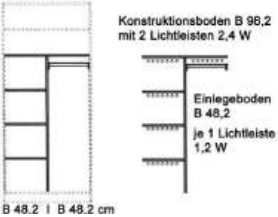
Tiefe 65,3 cm



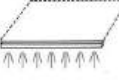
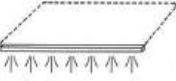
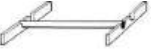



(KEIN Passepartoutrahmen möglich)

	Bezeichnung	Breite cm	Bestell-Nr.	PG 1	PG 2
 <p>mit Hängespiegel, ausziehbarer Kleiderstange, 4 Schmuckhaken und Ablageschale</p> <p><b>Bitte Farbe der Schmuckhaken angeben:</b> - silber Nr. 50 - schwarz Nr. 51</p>	<b>Garderobenelement <u>links</u> angebaut:</b> für Schrankhöhe 229,0 cm	24,7	<b>329592</b>		
	für Eckschränke / Großraum-Eckschränke	25,9	<b>329596</b>		
 <p>mit Hängespiegel, ausziehbarer Kleiderstange, 4 Schmuckhaken und Ablageschale</p> <p><b>Bitte Farbe der Schmuckhaken angeben:</b> - silber Nr. 50 - schwarz Nr. 51</p>	<b>Garderobenelement <u>rechts</u> angebaut</b> für Schrankhöhe 229,0 cm	24,7	<b>329593</b>		
	für Eckschränke / Großraum-Eckschränke	25,9	<b>329597</b>		
 <p>links oder rechts</p> <p>Kranzplatte <b><u>links</u></b> mit LED-Beleuchtung 1x CHL 4 W</p> <p>Kranzplatte <b><u>rechts</u></b> mit LED-Beleuchtung 1x CHL 4 W</p> <p><u>alle</u> Kranzplatten sind passend für: - Kleiderschränke in der Höhe 229,0 cm = Kranzplatte B 25,1 cm - Eckschränke/Großraum-Eckschränke = Kranzplatte B 26,9 cm</p>	<b>Kranzplatte <u>links oder rechts</u> angebaut ohne Beleuchtung</b>		<b>328988</b>		
			<b>328989</b>		
			<b>328993</b>		

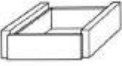
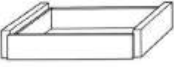

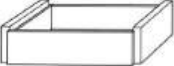
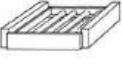
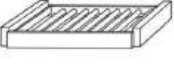
# PROGRAMMNEUTRALE PLANUNGSARTIKEL für alle Kleiderschränke

Innenausstattung		für Kleiderschränke		nur in Buche natur geölt erhältlich		
		Bezeichnung	Breite cm	Bestell-Nr.	PG 1	PG 2
 <p>Konstruktionsboden B 98,2 mit 2 Lichtleisten 2,4 W</p> <p>Einlegeboden B 48,2 je 1 Lichtleiste 1,2 W</p> <p>B 48,2   B 48,2 cm</p> <p>Maße B/H/T in cm: 98,2 / 157,1 / 53,0</p>	<p><b>T-Schrankeinteilung</b> für Schrankhöhe 206,6 und 229,0 cm</p> <p>bestehend aus: 1 Konstruktionsboden mit Verbindungsbeschlag 1 Mittelseite H 156,7 3 Einlegeböden B 48,2; 1 Kleiderstange B 48,2</p>	98,2	<b>329014</b>			
	<p>2 Lichtleisten für Konstruktionsboden, 2x ICL - 2,4 W</p>			<b>395156</b>		
	<p>zusätzlicher Einlegeboden</p>	48,2	<b>329006</b>			
	<p>1 Lichtleiste f. 1-trg Einlegeboden, 1x ICL - 1,2 W</p>		<b>300300</b>			
	<p><b>Innenseitenbeleuchtung</b> links und rechts als Set für Schrankhöhe 206,6 cm 2x SDL - 11,4 W</p>			<b>300317</b>		
	<p>für Schrankhöhe 229,0 cm 2x SDL - 12,6 W</p>			<b>300308</b>		
 <p>Maße H/T in cm: 2,0 / 52,0</p>  <p>Maße H/T in cm: 2,0 / 52,0</p>	<p><b>Einlegeboden / Abdeckboden</b> für 1-türigen Kleiderschrank</p>	48,2	<b>329006</b>			
	<p>für 2-türigen Kleiderschrank</p>	98,2	<b>329007</b>			
 <p>Stärke in cm: 1,8</p>  <p>Stärke in cm: 1,8</p>	<p><b>Unterbaubeleuchtung für Einlegeböden</b> 1 Lichtleiste f. 1-trg Einlegeboden, 1x ICL - 1,2 W</p>			<b>300300</b>		
	<p>1 Lichtleiste f. 2-trg Einlegeboden, 1x ICL - 2,7 W</p>			<b>300301</b>		
 	<p><b>Kleiderstange</b> für Kleiderschrank 1-türig</p>	48,2	<b>329020</b>			
	<p>für Kleiderschrank 2-türig</p>	98,2	<b>329021</b>			
 <p>Stärke / Tiefe in cm: 2,0 / 52,0</p>  <p>Stärke in cm: 2,0</p>	<p><b>Einlegeboden</b> für Eckschränke 1-türig und Großraum-Eck-schrank</p>	94,6	<b>329011</b>			
	<p><b>Unterbaubeleuchtung für Eckböden</b> 1 Lichtleiste für Eckboden, 1x ICL - 2,4 W</p>			<b>300305</b>		

# PROGRAMMNEUTRALE PLANUNGSARTIKEL für alle Kleiderschränke

Innenausstattung		für Kleiderschränke		nur in Buche natur geölt erhältlich	
Bezeichnung		Breite cm	Bestell-Nr.	PG 1	PG 2
	<b>Schubkasten</b> für Kleiderschrank 1-türig	48,2	<b>329050</b>		
	<b>Schubkasten</b> für Kleiderschrank 2-türig	98,2	<b>329051</b>		
Maße H/T in cm: 19,2 / 53,0	Wir empfehlen einen Abdeckboden als oberer Abschluss eines Schubkastens oder einer Kombination.				
	<b>Schubkasten</b> für Kleiderschrank 1-türig	48,2	<b>329055</b>		
	<b>Schubkasten</b> für Kleiderschrank 2-türig	98,2	<b>329056</b>		
Maße H/T in cm: 25,6 / 53,0	Wir empfehlen einen Abdeckboden als oberer Abschluss eines Schubkastens oder einer Kombination.				
	<b>Hosenauszug</b> für Kleiderschrank 1-türig inkl. 5 Stangen	48,2	<b>329075</b>		
	<b>Hosenauszug</b> für Kleiderschrank 2-türig inkl. 10 Stangen	98,2	<b>329076</b>		
Maße H/T in cm: 12,8 / 53,0	Wir empfehlen einen Abdeckboden als oberer Abschluss eines Schubkastens oder einer Kombination.				
	<b>5 zusätzliche Stangen</b> für Hosenauszug		<b>329080</b>		
	<b>Trittschublade</b> für Kleiderschrank 2-türig inkl. Trittmatte	98,2	<b>329121</b>		
Maße H/T in cm: 22,4 / 52,5					
	<b>Bodenleiste</b> für Kleiderschrank 1-türig	48,2	<b>329081</b>		
	<b>Bodenleiste</b> für Kleiderschrank 2-türig	98,2	<b>329082</b>		

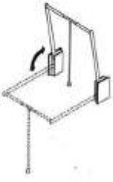

# PROGRAMMNEUTRALE PLANUNGSARTIKEL für alle Kleiderschränke

Innenausstattung		für Kleiderschränke			
	Bezeichnung	Breite in cm	Bestell-Nr.	PG 1	PG 2
	<b>Kleiderlift</b> mit Metallstange (max. Tragkraft 10 kg)	98,2	<b>329111</b>		
	<b>Spiegel für Türinnenseite</b> <b>Achtung - nicht passend bei:</b> - Profiltüren Front B aus INCASA PREMIUM - Profiltüren mit Querriegel Front D <u>nur</u> bei Glas-/Spiegeltüren aus INCASA PREMIUM - Glastüren nicht blickdicht aus INCASA RANURA - Türen mit Baumkante aus INCASA ALBERO	31,5	<b>329038</b>		

Maße H in cm:  
120,0



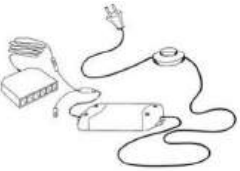

# PROGRAMMNEUTRALE PLANUNGSARTIKEL für alle Kleiderschränke

## Zubehör

Bezeichnung	Bestell-Nr.	PG 1	PG 2
<p><b>Hinweis:</b></p> <p>Bei jeder Kommission werden ein oder mehrere EVGs in ausreichender Wattzahl je Element mitgeliefert.</p> <p>Sollten auf Grund der differenzierten Stellplanung z.B. Auflösung eines Vorschlages und einer damit verbundenen separaten Schaltung mehrere EVGs benötigt werden, müssen diese unbedingt hinzu bestellt werden -&gt; am besten in Form einer beigefügten Planungsskizze zum Auftrag.</p> <p>Optional kann / können ein oder mehrere Funkdimmer zusätzlich bestellt werden.</p> <p><b>Achtung: Einbaubeleuchtungen sind <u>nicht</u> nachträglich bestell- bzw. einbaubar.</b></p>			
 <p><b>Funkdimmer Set 60 Watt</b></p> <p>bestehend aus:            1 x Empfänger mit 4 vormontierten 6-fach Verteilern            1 x 4-Kanal Funksender</p> <p>Ermöglicht mit Hilfe des Funksenders das AN/AUS- Schalten der angeschlossenen Beleuchtung sowie eine stufenlose Dimmung von 4 Beleuchtungspunkten.</p>	300120		
 <p><b>Empfänger 60 Watt</b></p> <p>Zusätzlicher Empfänger für die Beleuchtung in einem weiteren Möbelstück, (z.B. in einem anderen Raum), der über den 4-Kanal Funkschalter gesteuert werden soll. Der Empfänger kann dafür angelernt und gesteuert werden.</p>	300121		
 <p><b>4-Kanal Funksender</b></p> <p>Zusätzlicher Funksender, wenn mehr als 4 Kanäle benötigt werden oder ein weiterer Funksender gewünscht ist.</p>	300122		
 <p><b>Elektronisches Vorschaltgerät EVG 60 Watt</b></p> <p>Mit Fußschalter und Verteiler für max. 6 Beleuchtungselemente</p>	300123		

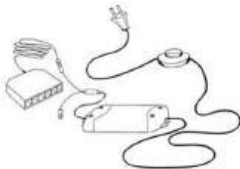
# PROGRAMMNEUTRALE PLANUNGSARTIKEL für alle Kleiderschränke



## Zubehör

Bezeichnung	Bestell-Nr.	PG 1	PG 2
 <p><b>Elektronisches Vorschaltgerät EVG 30 Watt</b></p> <p>Mit Fußschalter und Verteiler für max. 6 Beleuchtungselemente</p>	300124		
 <p><b>Elektronisches Vorschaltgerät EVG 15 Watt</b></p> <p>Mit Fußschalter und Verteiler für max. 6 Beleuchtungselemente</p>	300125		
 <p><b>LED Bewegungssensor, 12 Volt DC</b></p>	300126		
 <p><b>LED 6-fach Verteiler</b></p> <p>(Der Verteiler wird zwischen EVG und LED Leuchten montiert. So entstehen inkl. EVG 7 Steckplätze für LED Leuchten.)</p>	300127		
 <p><b>LED Verlängerungskabel 200 cm</b></p>	300128		

# PROGRAMMNEUTRALE PLANUNGSARTIKEL für alle Kleiderschränke

## Sonderanfertigungen

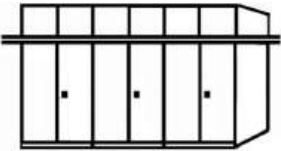
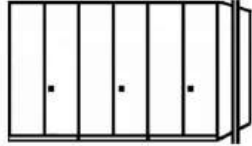
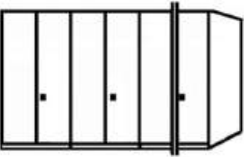
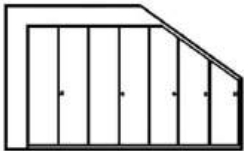
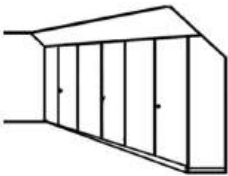
- vorbehaltlich technischer Umsetzbarkeit -

	Bezeichnung	Bestell-Nr.	PG 1	PG 2
	<b>Höhenkürzung</b> je Korpuselement	Mehrpreis pro Element	300219	
	je Holztür	Mehrpreis pro Tür	300220	
	je Glastür	Mehrpreis pro Tür	300221	
	je Glasrahmentür ‚nicht blickdicht‘ (Incasa Ranura)	Mehrpreis pro Tür	300232	
	<b>Tiefenkürzung</b> 1-trg. + 2 trg. Elemente	Mehrpreis pro Element	300222	
	1-trg. + 2 trg. Kombielemente	Mehrpreis pro Element	300246	
	<b>Breitenkürzung</b> je Korpuselement	Mehrpreis pro Element	300223	
	je Holztür	Mehrpreis pro Tür	300224	
	je Glastür	Mehrpreis pro Tür	300225	
	je Kombielemente	Mehrpreis pro Element	300247	
	je Glasrahmentür ‚nicht blickdicht‘ (Incasa Ranura)	Mehrpreis pro Tür	300233	
	<b>Abschrägung seitlich</b> je Korpuselement	Mehrpreis pro Element	300226	
	je Holztür	Mehrpreis pro Tür	300227	
	je Glastür	Mehrpreis pro Tür	300228	
	je Glasrahmentür ‚nicht blickdicht‘ (Incasa Ranura)	Mehrpreis pro Tür	300234	
	<b>Abschrägung nach hinten</b>	Mehrpreis pro Element	300229	
	<b>Blendmaterial 20 mm stark</b> <b>(max. Länge 300,0 cm)</b> bis 5 cm Breite	per lfdm	300212	
	über 5 cm Breite	per m <sup>2</sup>	300213	
	<b>Kürzungen je Höhe - Breite - Tiefe für</b> - Beimöbel - Kranzprofile - Korpussinnenteile / Innenausstattung Artikel bis 208,00 Artikel über 208,00 Artikel über 833,00 Artikel über 1250,00 Artikel über 2083,00		300214 300215 300216 300217 300218	
	Frachtkostenzuschlag bei einem Warenwert unter 438,00 €:			
	<b>Weitere Sonderanfertigungen auf Anfrage.</b>			