Möbel LETZ

*finden und Wohlfühlen*



# Typenplan

Franklin von set one by Musterring - Polsterbett 140 grau

## Wichtiger Hinweis für Sie

Etwaige Hinweise des Herstellers in dieser Produktinformation, die sich auf die Gewährleistung beziehen, haben für Sie keinerlei Bindungswirkung und können von Ihnen ignoriert werden. Ihre gesetzlichen Gewährleistungsrechte als Verbraucher uns gegenüber, als Ihrem Verkäufer, werden dadurch in keiner Weise berührt oder eingeschränkt. Sie können sich wegen aller Mängel jederzeit an uns wenden. Darüber hinaus gehende Herstellergarantien bleiben natürlich unberührt. Dieser Artikel wird hergestellt von Musterring Trading GmbH & Co. KG, Hauptstraße 134-140, 33378 Rheda-Wiedenbrück, Deutschland

Möbel Letz GmbH
Am Gewerbepark 11
06895 Zahna-Elster

Tel.: 035383 - 6018 50
Fax.: 035383 - 6018 17

set one by Musterring

Hier beginnt **Wohnen.**

# Typenliste

www.set-one-by-musterring.de



SCHLAFEN

Produktveränderungen und Qualitätsverbesserungen im Sinne des technischen Fortschrittes oder zum Erhalt der Lieferfähigkeit (Form/Farbe/Funktion usw.) bzw. die Korrektur von irrtümlichen Angaben behalten wir uns vor.

D



Hier
beginnt
**Wohnen.**

# **set one by Musterring** – Möbel, die mit deinem Leben mitwachsen

set one by Musterring bietet Möbel für jede Lebensphase – flexibel, funktional und immer on point. Ob für die erste eigene Wohnung, ein Zuhause mit wachsenden Ansprüchen oder den Wunsch nach reduziertem Wohnen: set one bietet zeitlose Wohnideen. Die Kollektion verbindet Funktionalität mit Alltagstauglichkeit und bietet clevere Lösungen für jedes Zuhause.
Gemeinsam mit ausgewählten Herstellern schaffen wir Qualitätsmöbel, auf die du dich verlassen kannst. Unsere 5-Jahres-Garantie und das set one Garantiezertifikat geben dir dabei zusätzliche Sicherheit.
Damit du lange Freude an deinen Möbeln hast, erhältst du auf unserer Intenetseite mit der set one Gebrauchs- und Pflegeanweisung wichtige Informationen zu Materialien, Pflege und Nutzung. So kannst du sicher sein, dass deine Möbel genau zu deinem Leben passen – heute und in Zukunft.

5 JAHRE **GARANTIE**

## Mit unseren Möbeln kaufst du automatisch …

… Qualität und Design für dein Zuhause

… eine 5-Jahres-Garantie gemäß set one Garantiebedingungen

… schnell lieferbare und einfach aufzubauende Möbel

… viele Farben, Formen und Funktionen

## Programmübersicht


- Bilder Seite 6
- Vorschlag Seite 7
- Polsterbett / Kopfteil **KT 1** / Bettgestell Seite 8
- Polsterbett / Kopfteil **KT 1** / Bettgestell inkl. Bettkasten und Federholzrahmen Seite 9
- Polsterbett / Kopfteil **KT 1** / Bettgestell inkl. Bettkasten, Federholzrahmen und Matratzen Seite 9
- Polsterbett / Kopfteil **KT 2** / Bettgestell Seite 10
- Polsterbett / Kopfteil **KT 2** / Bettgestell inkl. Bettkasten und Federholzrahmen Seite 11
- Polsterbett / Kopfteil **KT 2** / Bettgestell inkl. Bettkasten, Federholzrahmen und Matratzen Seite 11
- Polsterbett / Kopfteil **KT 3** / Bettgestell Seite 12
- Polsterbett / Kopfteil **KT 3** / Bettgestell inkl. Bettkasten und Federholzrahmen Seite 13
- Polsterbett / Kopfteil **KT 3** / Bettgestell inkl. Bettkasten, Federholzrahmen und Matratzen Seite 13


## 3 Kopfteilvarianten



**KT 1**
Kopfteil mit senkrechten Einzügen



**KT 2**
Kopfteil glatt



**KT 3**
Kopfteil mit Quereinzug

## 3 Sockelvarianten (Höhe ca. 10 cm)



**S 1**
MDF foliert, eichefarbig
inkl. LED-Beleuchtung, warm-weiß

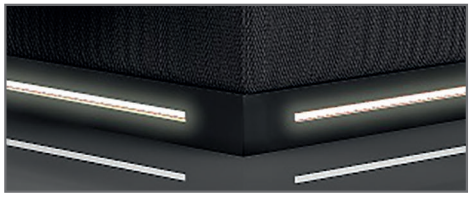

**S 2**
MDF foliert, schwarz
inkl. LED-Beleuchtung, warm-weiß

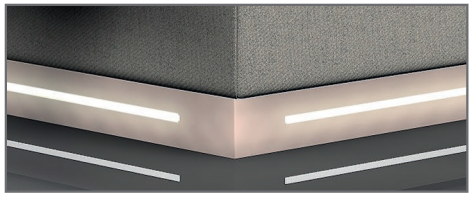

**S 3**
MDF foliert, sandfarbig
inkl. LED-Beleuchtung, warm-weiß

**Achtung:**
Die 2 Lichtschalter für die Sockelbeleuchtung können an beliebiger Stelle am Kopfteil montiert werden.
Bei Bettbreite 140 cm wird nur 1 Lichtschalter geliefert.



## Abmessungen

- Breite: ca. + 20 cm
- Tiefe: ca. + 17 cm
- Oberkante Kopfteil: ca. 104 cm
- Oberkante Bettseite: ca. 45 cm

## Stoffbezug / Farben

**Stoffbezug NOELLE** (100 % Polyester)
hellgrau Nr. 04, grau Nr. 09, beige Nr. 30

## Ausstattung optional

- Belüfteter Bettkasten und seitlich abklappbarer Federholzrahmen, 28 Leisten, starr, 5-fache Härtegradverstellung, mit Mittelgurt, innenliegende Kappen.
- 7-Zonen-Taschenfederkern-Wendematratze **MAXX** (TFK 500), stützender Komfort-Schaum, Reißverschluss 3-seitig. Höhe ca. 20 cm, 500 Federn/brutto pro 2 $m^2$, Härtegrad H2/H3.

## Bettkastenfunktion



Der Bettkasten bei Liegefläche 140 x 200 cm ist je nach Montage von der linken oder rechten Seite zu öffnen.
Die Öffnung erfolgt mit Hilfe von Gasdruckfedern an Kopf und Fußseite des Bettkastens.



Ab einer Liegefläche von 180 x 200 cm ist der Bettkasten zweiteilig und lässt sich von der jeweiligen Seite öffnen.
Die Öffnung erfolgt mit Hilfe von Gasdruckfedern an Kopf und Fußseite des Bettkastens.

## Bestellhinweise

1. Bitte wähle deine gewünschte **Kopfteilvariante**:
- **KT 1** Kopfteil mit senkrechten Einzügen (Seite 8 – 9)
- **KT 2** Kopfteil glatt (Seite 10 – 11)
- **KT 3** Kopfteil mit Quereinzug (Seite 12 – 13)

2. Bitte wähle deine gewünschte **Ausführung**:
- Bettgestell
- Bettgestell inkl. Bettkasten
- Bettgestell inkl. Bettkasten und Matratzen

3. Bitte wähle deinen gewünschten **Bezugsstoff**:
- NOELLE hellgrau Nr. 04
- NOELLE grau Nr. 09
- NOELLE beige Nr. 30

4. Bitte wähle deine gewünschte **Liegefläche**:
- 140 x 200 cm: 1 Wendematratze H2/H3 (1 x B 140 cm)
- 180 x 200 cm: 2 Wendematratzen H2/H3 (2 x B 90 cm)
- 200 x 200 cm: 2 Wendematratzen H2/H3 (2 x B 100 cm)
- 240 x 200 cm: 2 Wendematratzen H2/H3 (2 x B 120 cm)

5. Bitte wähle deine gewünschte **Sockelvariante**:
- **S 1** eichefarbig
- **S 2** schwarz
- **S 3** sandfarbig

6. Die **Best.-Nr.** findest du auf der entsprechenden Seite in der entsprechenden Zeile deines gewählten Bezugsstoffs und der Liegefläche und der Spalte deiner gewählten Sockelvariante.

**Die warentypischen Produkteigenschaften sowie wichtige Hinweise zum Schutz deiner Fußböden entnehme bitte der Gebrauchs- und Pflegeanweisung (www.set-one-by-musterring.de).**
**Für nutzungsbedingte Eindrücke oder Abriebspuren auf empfindlichen Böden wird keine Haftung übernommen.**

## Bilder







# Vorschläge



Beschreibung

**Vorschlag 1**
**Polsterbett 2961-89-8M23**
bestehend aus:

- Kopfteil 3 mit Quersteppung
- Sockel 1, MDF foliert, eichefarbig, inkl. LED-Beleuchtung, warm-weiß
- Belüfteter Bettkasten (Multilochung) und seitlich abklappbarer Federholzrahmen,
28 Leisten, starr, 5-fache Härtegradverstellung, mit Mittelgurt und 5-facher Kopfteil-Rasterverstellung
- 7-Zonen-Taschenfederkern-Wendematratze **MAXX** (TFK 500),
Stützender Comfort-Schaum, Reißverschluss 3-seitig, Höhe ca. 20 cm, ca. 500 Federn, Härtegrad H2/H3
- möglich in den Stofffarben hellgrau Nr. 04, grau Nr. 09 oder beige Nr. 30

ca. B 260, H 45/104, T 217 cm
Liegefläche 240 x 200 cm

# Polsterbett mit Kopfteil **KT 1**



Abb. **2957-87-5000**, NOELLE beige Nr. 30, Kopfteil **KT 1** mit senkrechten Einzügen, Bettgestell inkl. Bettkasten und Federholzrahmen, Sockel **S 3** sandfarbig, Liegefläche 180 x 200 cm

## Bettgestell

Beschreibung

Polsterbett bestehend aus:
- Polsterbettgestell
- Kopfteil **KT 1** mit senkrechten Einzügen
- Sockel **S 1** eichefarbig / **S 2** schwarz / **S 3** sandfarbig (bitte entsprechende **Best.-Nr.** auswählen)

| Bezug | Liegefläche | **Best.-Nr.** **S 1** eichefarbig | **Best.-Nr.** **S 2** schwarz | **Best.-Nr.** **S 3** sandfarbig | |
|---|---|---|---|---|---|
| Stoff NOELLE hellgrau Nr. 04 | 140 x 200 | **2955-99-3000** | **2955-98-3000** | **2955-97-3000** | |
| | 180 x 200 | **2955-99-5000** | **2955-98-5000** | **2955-97-5000** | |
| | 200 x 200 | **2955-99-6000** | **2955-98-6000** | **2955-97-6000** | |
| | 240 x 200 | **2955-99-8000** | **2955-98-8000** | **2955-97-8000** | |
| Stoff NOELLE grau Nr. 09 | 140 x 200 | **2956-99-3000** | **2956-98-3000** | **2956-97-3000** | |
| | 180 x 200 | **2956-99-5000** | **2956-98-5000** | **2956-97-5000** | |
| | 200 x 200 | **2956-99-6000** | **2956-98-6000** | **2956-97-6000** | |
| | 240 x 200 | **2956-99-8000** | **2956-98-8000** | **2956-97-8000** | |
| Stoff NOELLE beige Nr. 30 | 140 x 200 | **2957-99-3000** | **2957-98-3000** | **2957-97-3000** | |
| | 180 x 200 | **2957-99-5000** | **2957-98-5000** | **2957-97-5000** | |
| | 200 x 200 | **2957-99-6000** | **2957-98-6000** | **2957-97-6000** | |
| | 240 x 200 | **2957-99-8000** | **2957-98-8000** | **2957-97-8000** | |

# Polsterbett mit Kopfteil **KT 1**

## Bettgestell inkl. Bettkasten und Federholzrahmen

Beschreibung

Polsterbett bestehend aus:
- Polsterbettgestell
- Bettkasten
- Federholzrahmen
- Kopfteil **KT 1** mit senkrechten Einzügen
- Sockel **S 1** eichefarbig / **S 2** schwarz / **S 3** sandfarbig (bitte entsprechende **Best.-Nr.** auswählen)

| Bezug | Liegefläche | **Best.-Nr.** **S 1** eichefarbig | **Best.-Nr.** **S 2** schwarz | **Best.-Nr.** **S 3** sandfarbig | |
|---|---|---|---|---|---|
| Stoff NOELLE hellgrau Nr. 04 | 140 x 200 | **2955-89-3000** | **2955-88-3000** | **2955-87-3000** | |
| | 180 x 200 | **2955-89-5000** | **2955-88-5000** | **2955-87-5000** | |
| | 200 x 200 | **2955-89-6000** | **2955-88-6000** | **2955-87-6000** | |
| | 240 x 200 | **2955-89-8000** | **2955-88-8000** | **2955-87-8000** | |
| Stoff NOELLE grau Nr. 09 | 140 x 200 | **2956-89-3000** | **2956-88-3000** | **2956-87-3000** | |
| | 180 x 200 | **2956-89-5000** | **2956-88-5000** | **2956-87-5000** | |
| | 200 x 200 | **2956-89-6000** | **2956-88-6000** | **2956-87-6000** | |
| | 240 x 200 | **2956-89-8000** | **2956-88-8000** | **2956-87-8000** | |
| Stoff NOELLE beige Nr. 30 | 140 x 200 | **2957-89-3000** | **2957-88-3000** | **2957-87-3000** | |
| | 180 x 200 | **2957-89-5000** | **2957-88-5000** | **2957-87-5000** | |
| | 200 x 200 | **2957-89-6000** | **2957-88-6000** | **2957-87-6000** | |
| | 240 x 200 | **2957-89-8000** | **2957-88-8000** | **2957-87-8000** | |

## Bettgestell inkl. Bettkasten, Federholzrahmen und Wendematratzen *MAXX* (TFK 500), H2/H3

Beschreibung

Polsterbett bestehend aus:
- Polsterbettgestell
- Bettkasten
- Federholzrahmen
- 2 Wendematratzen MAXX (TFK 500), Härtegrad H2/H3
- Kopfteil **KT 1** mit senkrechten Einzügen
- Sockel **S 1** eichefarbig / **S 2** schwarz / **S 3** sandfarbig (bitte entsprechende **Best.-Nr.** auswählen)

| Bezug | Liegefläche | **Best.-Nr.** **S 1** eichefarbig | **Best.-Nr.** **S 2** schwarz | **Best.-Nr.** **S 3** sandfarbig | |
|---|---|---|---|---|---|
| Stoff NOELLE hellgrau Nr. 04 | 140 x 200 | **2955-89-3M23** | **2955-88-3M23** | **2955-87-3M23** | |
| | 180 x 200 | **2955-89-5M23** | **2955-88-5M23** | **2955-87-5M23** | |
| | 200 x 200 | **2955-89-6M23** | **2955-88-6M23** | **2955-87-6M23** | |
| | 240 x 200 | **2955-89-8M23** | **2955-88-8M23** | **2955-87-8M23** | |
| Stoff NOELLE grau Nr. 09 | 140 x 200 | **2956-89-3M23** | **2956-88-3M23** | **2956-87-3M23** | |
| | 180 x 200 | **2956-89-5M23** | **2956-88-5M23** | **2956-87-5M23** | |
| | 200 x 200 | **2956-89-6M23** | **2956-88-6M23** | **2956-87-6M23** | |
| | 240 x 200 | **2956-89-8M23** | **2956-88-8M23** | **2956-87-8M23** | |
| Stoff NOELLE beige Nr. 30 | 140 x 200 | **2957-89-3M23** | **2957-88-3M23** | **2957-87-3M23** | |
| | 180 x 200 | **2957-89-5M23** | **2957-88-5M23** | **2957-87-5M23** | |
| | 200 x 200 | **2957-89-6M23** | **2957-88-6M23** | **2957-87-6M23** | |
| | 240 x 200 | **2957-89-8M23** | **2957-88-8M23** | **2957-87-8M23** | |

# Polsterbett mit Kopfteil **KT 2**



Abb. **2959-89-3000**, NOELLE grau Nr. 09, Kopfteil **KT 2** glatt, Sockel **S 1** eichefarbig, Liegefläche 140 x 200 cm

## Bettgestell

Beschreibung

Polsterbett bestehend aus:
- Polsterbettgestell
- Kopfteil **KT 2** glatt
- Sockel **S 1** eichefarbig / **S 2** schwarz / **S 3** sandfarbig (bitte entsprechende **Best.-Nr.** auswählen)

| Bezug | Liegefläche | **Best.-Nr.** **S 1** eichefarbig | **Best.-Nr.** **S 2** schwarz | **Best.-Nr.** **S 3** sandfarbig | |
|---|---|---|---|---|---|
| Stoff NOELLE hellgrau Nr. 04 | 140 x 200 | **2958-99-3000** | **2958-98-3000** | **2958-97-3000** | |
| | 180 x 200 | **2958-99-5000** | **2958-98-5000** | **2958-97-5000** | |
| | 200 x 200 | **2958-99-6000** | **2958-98-6000** | **2958-97-6000** | |
| | 240 x 200 | **2958-99-8000** | **2958-98-8000** | **2958-97-8000** | |
| Stoff NOELLE grau Nr. 09 | 140 x 200 | **2959-99-3000** | **2959-98-3000** | **2959-97-3000** | |
| | 180 x 200 | **2959-99-5000** | **2959-98-5000** | **2959-97-5000** | |
| | 200 x 200 | **2959-99-6000** | **2959-98-6000** | **2959-97-6000** | |
| | 240 x 200 | **2959-99-8000** | **2959-98-8000** | **2959-97-8000** | |
| Stoff NOELLE beige Nr. 30 | 140 x 200 | **2960-99-3000** | **2960-98-3000** | **2960-97-3000** | |
| | 180 x 200 | **2960-99-5000** | **2960-98-5000** | **2960-97-5000** | |
| | 200 x 200 | **2960-99-6000** | **2960-98-6000** | **2960-97-6000** | |
| | 240 x 200 | **2960-99-8000** | **2960-98-8000** | **2960-97-8000** | |

# Polsterbett mit Kopfteil **KT 2**

## Bettgestell inkl. Bettkasten und Federholzrahmen

Beschreibung

Polsterbett bestehend aus:
- Polsterbettgestell
- Bettkasten
- Federholzrahmen
- Kopfteil **KT 2** glatt
- Sockel **S 1** eichefarbig / **S 2** schwarz / **S 3** sandfarbig (bitte entsprechende **Best.-Nr.** auswählen)

| Bezug | Liegefläche | **Best.-Nr.** **S 1** eichefarbig | **Best.-Nr.** **S 2** schwarz | **Best.-Nr.** **S 3** sandfarbig | |
|---|---|---|---|---|---|
| Stoff NOELLE hellgrau Nr. 04 | 140 x 200 | **2958-89-3000** | **2958-88-3000** | **2958-87-3000** | |
| | 180 x 200 | **2958-89-5000** | **2958-88-5000** | **2958-87-5000** | |
| | 200 x 200 | **2958-89-6000** | **2958-88-6000** | **2958-87-6000** | |
| | 240 x 200 | **2958-89-8000** | **2958-88-8000** | **2958-87-8000** | |
| Stoff NOELLE grau Nr. 09 | 140 x 200 | **2959-89-3000** | **2959-88-3000** | **2959-87-3000** | |
| | 180 x 200 | **2959-89-5000** | **2959-88-5000** | **2959-87-5000** | |
| | 200 x 200 | **2959-89-6000** | **2959-88-6000** | **2959-87-6000** | |
| | 240 x 200 | **2959-89-8000** | **2959-88-8000** | **2959-87-8000** | |
| Stoff NOELLE beige Nr. 30 | 140 x 200 | **2960-89-3000** | **2960-88-3000** | **2960-87-3000** | |
| | 180 x 200 | **2960-89-5000** | **2960-88-5000** | **2960-87-5000** | |
| | 200 x 200 | **2960-89-6000** | **2960-88-6000** | **2960-87-6000** | |
| | 240 x 200 | **2960-89-8000** | **2960-88-8000** | **2960-87-8000** | |

## Bettgestell inkl. Bettkasten, Federholzrahmen und Wendematratzen *MAXX* (TFK 500), H2/H3

Beschreibung

Polsterbett bestehend aus:
- Polsterbettgestell
- Bettkasten
- Federholzrahmen
- 2 Wendematratzen MAXX (TFK 500), Härtegrad H2/H3
- Kopfteil **KT 2** glatt
- Sockel **S 1** eichefarbig / **S 2** schwarz / **S 3** sandfarbig (bitte entsprechende **Best.-Nr.** auswählen)

| Bezug | Liegefläche | **Best.-Nr.** **S 1** eichefarbig | **Best.-Nr.** **S 2** schwarz | **Best.-Nr.** **S 3** sandfarbig | |
|---|---|---|---|---|---|
| Stoff NOELLE hellgrau Nr. 04 | 140 x 200 | **2958-89-3M23** | **2958-88-3M23** | **2958-87-3M23** | |
| | 180 x 200 | **2958-89-5M23** | **2958-88-5M23** | **2958-87-5M23** | |
| | 200 x 200 | **2958-89-6M23** | **2958-88-6M23** | **2958-87-6M23** | |
| | 240 x 200 | **2958-89-8M23** | **2958-88-8M23** | **2958-87-8M23** | |
| Stoff NOELLE grau Nr. 09 | 140 x 200 | **2959-89-3M23** | **2959-88-3M23** | **2959-87-3M23** | |
| | 180 x 200 | **2959-89-5M23** | **2959-88-5M23** | **2959-87-5M23** | |
| | 200 x 200 | **2959-89-6M23** | **2959-88-6M23** | **2959-87-6M23** | |
| | 240 x 200 | **2959-89-8M23** | **2959-88-8M23** | **2959-87-8M23** | |
| Stoff NOELLE beige Nr. 30 | 140 x 200 | **2960-89-3M23** | **2960-88-3M23** | **2960-87-3M23** | |
| | 180 x 200 | **2960-89-5M23** | **2960-88-5M23** | **2960-87-5M23** | |
| | 200 x 200 | **2960-89-6M23** | **2960-88-6M23** | **2960-87-6M23** | |
| | 240 x 200 | **2960-89-8M23** | **2960-88-8M23** | **2960-87-8M23** | |

# Polsterbett mit Kopfteil **KT 3**



Abb. **2961-88-8000**, NOELLE hellgrau Nr. 04, Kopfteil **KT 3** mit Quereinzug, Bettgestell inkl. Bettkasten und Federholzrahmen, Sockel **S 2** schwarz, Liegefläche 240 x 200 cm

## Bettgestell

Beschreibung

Polsterbett bestehend aus:
- Polsterbettgestell
- Kopfteil **KT 3** mit Quereinzug
- Sockel **S 1** eichefarbig / **S 2** schwarz / **S 3** sandfarbig (bitte entsprechende **Best.-Nr.** auswählen)

| Bezug | Liegefläche | **Best.-Nr.** **S 1** eichefarbig | **Best.-Nr.** **S 2** schwarz | **Best.-Nr.** **S 3** sandfarbig | |
|---|---|---|---|---|---|
| Stoff NOELLE hellgrau Nr. 04 | 140 x 200 | **2961-99-3000** | **2961-98-3000** | **2961-97-3000** | |
| | 180 x 200 | **2961-99-5000** | **2961-98-5000** | **2961-97-5000** | |
| | 200 x 200 | **2961-99-6000** | **2961-98-6000** | **2961-97-6000** | |
| | 240 x 200 | **2961-99-8000** | **2961-98-8000** | **2961-97-8000** | |
| Stoff NOELLE grau Nr. 09 | 140 x 200 | **2962-99-3000** | **2962-98-3000** | **2962-97-3000** | |
| | 180 x 200 | **2962-99-5000** | **2962-98-5000** | **2962-97-5000** | |
| | 200 x 200 | **2962-99-6000** | **2962-98-6000** | **2962-97-6000** | |
| | 240 x 200 | **2962-99-8000** | **2962-98-8000** | **2962-97-8000** | |
| Stoff NOELLE beige Nr. 30 | 140 x 200 | **2963-99-3000** | **2963-98-3000** | **2963-97-3000** | |
| | 180 x 200 | **2963-99-5000** | **2963-98-5000** | **2963-97-5000** | |
| | 200 x 200 | **2963-99-6000** | **2963-98-6000** | **2963-97-6000** | |
| | 240 x 200 | **2963-99-8000** | **2963-98-8000** | **2963-97-8000** | |

# Polsterbett mit Kopfteil **KT 3**

## Bettgestell inkl. Bettkasten und Federholzrahmen

Beschreibung

Polsterbett bestehend aus:
- Polsterbettgestell
- Bettkasten
- Federholzrahmen
- Kopfteil **KT 3** mit Quereinzug
- Sockel **S 1** eichefarbig / **S 2** schwarz / **S 3** sandfarbig (bitte entsprechende **Best.-Nr.** auswählen)

| Bezug | Liegefläche | **Best.-Nr.** **S 1** eichefarbig | **Best.-Nr.** **S 2** schwarz | **Best.-Nr.** **S 3** sandfarbig | |
|---|---|---|---|---|---|
| Stoff NOELLE hellgrau Nr. 04 | 140 x 200 | **2961-89-3000** | **2961-88-3000** | **2961-87-3000** | |
| | 180 x 200 | **2961-89-5000** | **2961-88-5000** | **2961-87-5000** | |
| | 200 x 200 | **2961-89-6000** | **2961-88-6000** | **2961-87-6000** | |
| | 240 x 200 | **2961-89-8000** | **2961-88-8000** | **2961-87-8000** | |
| Stoff NOELLE grau Nr. 09 | 140 x 200 | **2962-89-3000** | **2962-88-3000** | **2962-87-3000** | |
| | 180 x 200 | **2962-89-5000** | **2962-88-5000** | **2962-87-5000** | |
| | 200 x 200 | **2962-89-6000** | **2962-88-6000** | **2962-87-6000** | |
| | 240 x 200 | **2962-89-8000** | **2962-88-8000** | **2962-87-8000** | |
| Stoff NOELLE beige Nr. 30 | 140 x 200 | **2963-89-3000** | **2963-88-3000** | **2963-87-3000** | |
| | 180 x 200 | **2963-89-5000** | **2963-88-5000** | **2963-87-5000** | |
| | 200 x 200 | **2963-89-6000** | **2963-88-6000** | **2963-87-6000** | |
| | 240 x 200 | **2963-89-8000** | **2963-88-8000** | **2963-87-8000** | |

## Bettgestell inkl. Bettkasten, Federholzrahmen und Wendematratzen *MAXX* (TFK 500), H2/H3

Beschreibung

Polsterbett bestehend aus:
- Polsterbettgestell
- Bettkasten
- Federholzrahmen
- 2 Wendematratzen MAXX (TFK 500), Härtegrad H2/H3
- Kopfteil **KT 3** mit Quereinzug
- Sockel **S 1** eichefarbig / **S 2** schwarz / **S 3** sandfarbig (bitte entsprechende **Best.-Nr.** auswählen)

| Bezug | Liegefläche | **Best.-Nr.** **S 1** eichefarbig | **Best.-Nr.** **S 2** schwarz | **Best.-Nr.** **S 3** sandfarbig | |
|---|---|---|---|---|---|
| Stoff NOELLE hellgrau Nr. 04 | 140 x 200 | **2961-89-3M23** | **2961-88-3M23** | **2961-87-3M23** | |
| | 180 x 200 | **2961-89-5M23** | **2961-88-5M23** | **2961-87-5M23** | |
| | 200 x 200 | **2961-89-6M23** | **2961-88-6M23** | **2961-87-6M23** | |
| | 240 x 200 | **2961-89-8M23** | **2961-88-8M23** | **2961-87-8M23** | |
| Stoff NOELLE grau Nr. 09 | 140 x 200 | **2962-89-3M23** | **2962-88-3M23** | **2962-87-3M23** | |
| | 180 x 200 | **2962-89-5M23** | **2962-88-5M23** | **2962-87-5M23** | |
| | 200 x 200 | **2962-89-6M23** | **2962-88-6M23** | **2962-87-6M23** | |
| | 240 x 200 | **2962-89-8M23** | **2962-88-8M23** | **2962-87-8M23** | |
| Stoff NOELLE beige Nr. 30 | 140 x 200 | **2963-89-3M23** | **2963-88-3M23** | **2963-87-3M23** | |
| | 180 x 200 | **2963-89-5M23** | **2963-88-5M23** | **2963-87-5M23** | |
| | 200 x 200 | **2963-89-6M23** | **2963-88-6M23** | **2963-87-6M23** | |
| | 240 x 200 | **2963-89-8M23** | **2963-88-8M23** | **2963-87-8M23** | |

set one

Hier beginnt **Wohnen.**

by Musterring