

Möbel LETZ

Finden und Wohlfühlen



Typenplan

Vtektura living von Voglauer - Wohnwand in Wildeiche rustiko und Firne

Wichtiger Hinweis für Sie

Etwaige Hinweise des Herstellers in dieser Produktinformation, die sich auf die Gewährleistung beziehen, haben für Sie keinerlei Bindungswirkung und können von Ihnen ignoriert werden. Ihre gesetzlichen Gewährleistungsrechte als Verbraucher uns gegenüber, als Ihrem Verkäufer, werden dadurch in keiner Weise berührt oder eingeschränkt. Sie können sich wegen aller Mängel jederzeit an uns wenden. Darüber hinaus gehende Herstellergarantien bleiben natürlich unberührt. Dieser Artikel wird hergestellt von VOGLAUER Gschwandtner & Zwilling GmbH, Pichl 55, 5441 Abtenau, Österreich

Möbel Letz GmbH
Am Gewerbepark 11
06895 Zahna-Elster

Tel.: 035383 - 6018 50
Fax.: 035383 - 6018 17

VOGLAUER

echt:
alpin
design



V/tektura
living

TYPENLISTE
(gültig ab 1. Juli 2025)

Für die **BESTELLUNG** bitte folgende Punkte angeben:

MODELL: TE | V/tektura living

HOLZART:



SG | Alteiche rustiko schwemmgrau / lackiert



ER | Wildeiche rustiko schwarz / geölt

GLAS/FRONT Firneis dark:



D-H | Holzplatte



D-D | Glasplatte

GLAS/FRONT Firneis white:



W-H | Holzplatte



W-W | Glasplatte

BEZUGSMATERIALIEN:

(bitte Kurzzeichen und Farbbezeichnung angeben)

PREISGRUPPE S2

NOVA



NN natur



NK kiesel



NC clay



NG graphit

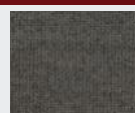

NS schiefer

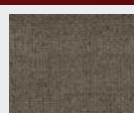

NL liver



NO olive

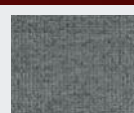

NA aqua

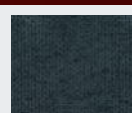

NP petrol

PREISGRUPPE S4

CURL

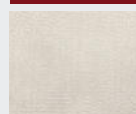

CN natur

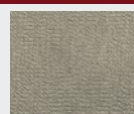

CM melange



CS steele



CO olive



CW warm grey

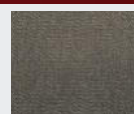

CT timber



CD dark blue

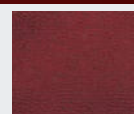

CR royal red

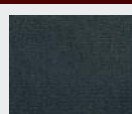

CB black

CHALET



CP perl



CK kiesel



CU umbragrau



CV vidalschwarz



VQ quarz



VB bronze



VT terra

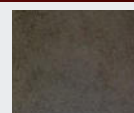

VM moor

VINTAGE

SELECT

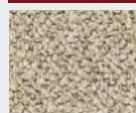

SN natur

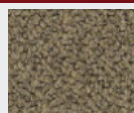

SU umbra

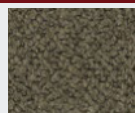

SB basaltbraun



SS schwarz



SM mineralblau

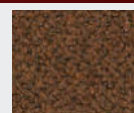

SK kupfer

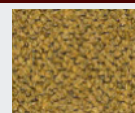

SH honiggelb

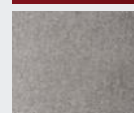

MG grauweiß

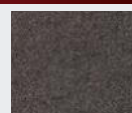

MB basaltgrau

LODEN

PREISGRUPPE L3

LEDER MONTAN



LR reinweiß

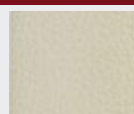

LW sahne

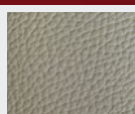

LO coco



LK kiesel

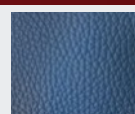

LA azurblau

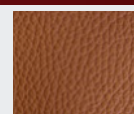

LV cognac

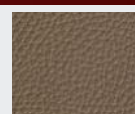

LM stone

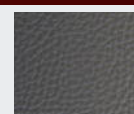

LP cenere



LY ziegelrot

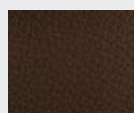

LU caffè



LL oceano

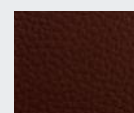

LX burgundy

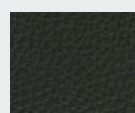

LN anthrazit

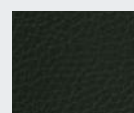

LZ army green

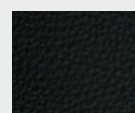

LS schwarz

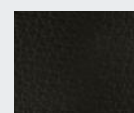

LT testa di moro



MT tundra Braun

VOGLAUER - Zertifiziert & Ausgezeichnet

Voglauer Gschwandtner & Zwilling GmbH · 5441 Abtenau · Austria · FN 39238d Landesgericht Salzburg



Mit Erscheinen dieser Typen-Preisliste treten alle bisherigen Preismitteilungen außer Kraft. Abweichungen in Form, Ausstattung, Mäßen und Farben sowie technische Änderungen und Druckfehler vorbehalten!

Konstruktiver Aufbau / Belastbarkeiten:

Korpus / Konstruktionsböden:	Tischlerplatte echtholz furniert		
Fronten:	Tischlerplatte echtholz furniert oder Glas santiniert bedruckt		
Abdeckplatten:	Tischlerplatte echtholz furniert (14 mm) oder Glas santiniert bedruckt (6 mm)		
Einlegeböden:	Hinter Holztüren Eiche vollmassiv 13 mm, hinter durchsichtigen Frontgläsern Glasböden 8 mm (Parsol bronze)		
Durchsichtige Frontgläser:	ESG Parsol grau (Einscheibensicherheitsglas)		
Metallteile:	Dunkelgrau pulverbeschichtet		
Laden:	Gezinkte Massivholzlade (Eiche) mit verdecktem, leichtgängigen Vollauszug		
Tür- u. Ladenöffnung:	PUSH-ON Öffnungsautomatik		
Holzoberfläche SG:	Lösungsmittelfreier Wasserlack inklusiv Wasserbeize mit naturnaher Griffhaptik		
Holzoberfläche ER:	Geölte Holzoberfläche		
Speisezimmertische:	Tischlerplatte echtholz furniert mit Baumkante, Tischplatte: widerstandsfähige Holzoberfläche aus Lackwachsgemisch mit naturnaher Griffhaptik		
Belastbarkeiten:	Glasfachböden 8 mm:	max. 10 kg	Schubladen bis 80 cm Breite: max. 10 kg
	Holzfachböden:	max. 15 kg	Schubladen über 80 cm Breite: max. 25 kg
	Stühle:	max. 110 kg	Hängeelemente: lt. Typenliste

Beleuchtung (optional)

Alle Beleuchtungssysteme werden von VOGLAUER fix in die Möbel eingebaut und verkabelt. Jedes beleuchtete Element hat ein eigenes Betriebsgerät bzw. einen Trafo und ein Netzkabel (ca. 2,5 m) mit EURO-Stecker.

Schaltung wahlweise:

- mit innenliegendem Miniwippschalter
- mit Funkschaltung und Dimmer (für jedes Möbelelement wird ein eigener Funk-Handsender mitgeliefert - (es können nachträglich mehrere Beleuchtungen auf einen Handsender eingelernt werden))

Leistung/Verbrauch: LED-Spot: 2 Watt, COB LED-Streifen mit durchgehender Phosphorschicht: 5 Watt/lm, beleuchtete Glasrückwände: Led Flexband SMD 9,6 Watt/lm

Energieverbrauchskennzeichnung: Für alle VOGLAUER Möbel mit Beleuchtung gilt folgendes: „Dieses Produkt enthält eine Lichtquelle der **Energieeffizienzklasse F**“. Die Leuchtmittel und die dazugehörigen Betriebsgeräte können nur durch qualifiziertes Personal ausgetauscht werden.

Holzwerkstoffe - Raumklima:

Trotz sorgfältigster Verarbeitung ist Holz ein lebender Rohstoff, der auf Veränderungen der Luftfeuchtigkeit reagiert und sich klimatischen Gegebenheiten anpasst. Unterschiedliche Farben, Strukturen, kleine Risse, leichter Verzug oder offene Äste können unvermeidbar die Folge sein. Ein ideales Raumklima für Möbel besteht bei ca. 18-23 °C sowie bei ca. 45-55 % Luftfeuchtigkeit. Damit Verzug oder Risse auf ein Minimum reduziert werden, sollten Vollholzmöbel möglichst geringen Temperatur- bzw. Luftfeuchtigkeitsschwankungen ausgesetzt sein.

Geölte Holzoberflächen:

Unsere Hartöl-Wachskombinationen auf Basis pflanzlicher Öle entsprechen den höchsten Umweltstandards und sind Bioprodukten gleichzusetzen. Die geölte Oberfläche ist atmungsaktiv und verbessert das Raumklima. Die Oberfläche ist antistatisch, also staub- und schmutzabweisend.

Pflege von geölter Oberfläche: Um den Wert der geölten Möbel von VOGLAUER zu erhalten, wird ein Nachölen ca. alle 6-8 Monate empfohlen. Tragen Sie das VOGLAUER Pflegeöl ("Pflegeöl" - siehe Zubehör) mit einem weichen und nicht fasernden Lappen dünn auf und verreiben Sie es gleichmäßig in Faserrichtung. Anschließend mit einem trockenen Baumwolltuch auspolieren. Die Oberfläche wird seidenglänzend und samtweich.

Möbelbezugsmaterialien:

- Lodenstoff** aus 100 % reiner Schurwolle
- Vintagestoff** aus 100 % Microfaser (PES)
- Kräftiges weiches **Rindnappaleder** mit Narbenbild und markantem Millkorn.
- Select-Stoff** aus Mischgewebe (29% PES, 27% PAN, 22% CV, 13% WO, 9% CO)
- Curl-Stoff** aus pflegeleichten Q2-Hitex®-Garnen (74% PAN, 26 % PES)
- Chalet-Stoff** aus pflegeleichten Q2-Hitex®-Garnen (58% PAN, 42 % PES)
- Nova-Stoff** Oberseite: 96 % recyceltes Polyethylen (RPET) / 4% Nylon (NY), Unterseite: 100 % recyceltes Polyethylen (RPET)

Die Erzeugung bzw. Bearbeitung von Stoffen und Leder bedingt viele Arbeitsschritte, weshalb leichte Farbabweichungen beim Endprodukt nicht zu vermeiden sind. Dies ist vor allem beim Vergleich zwischen Muster und Originalmöbel zu beachten. Die Faltenbildung entspricht einem natürlichen Vorgang und ist daher keine Minderung in der Qualität. Sie entsteht durch die Benutzung bzw. Dehnung der Bezugsmaterialien.

Wichtige Planungshinweise:

- Klären Sie bauwerkbedingte Gegebenheiten, Hemmnisse, Maße und Belastungswerte bei der Bedarfsermittlung damit eine mangelfreie Vertragserfüllung gewährleistet ist.
- Klären Sie elektrische Vorleistungen für Anschluss- und Gerätetechnik (frei hängende Beleuchtungssysteme erfordern Kabelkanallösungen auf oder unter Putz). Jedes beleuchtete Element hat ein separates Netzkabel (ca. 2,5 m) mit EURO-Stecker. Der Netzanschluss für die Beleuchtung (Steckdose, Kabelauslass) kann bei den Korpusmöbeln hinter der gesamten Rückwand erfolgen (Rückwandluft ca. 23 mm).
- Türbänder sind vernickelt und 3-dimensional verstellbar. Entscheidend für das genaue Passen der Türen ist jedoch, dass die Möbel auf einem ebenen Boden aufgestellt werden; Unebenheiten können mit den Möbelstellfüßen ausgeglichen werden. **Einige Korpusmöbel mit Drehtüren** können anschlageseitig nur mit Wandabstand laut Skizze montiert werden, da die Türen beim Öffnen konstruktionsbedingt austragen (Beim jeweiligen Typ angeführt).
- Alle in der Typenliste angegebene Maße sind theoretische Circamaße und können insbesondere durch Summentoleranzen von den wirklichen Maßen abweichen. Griff- oder sonstige unwesentliche Bauteilüberstände sind in den Gesamtmaßen nicht berücksichtigt.

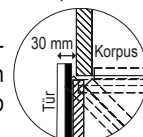

Montage der Möbel

Auch Standelemente müssen wegen der großen Türen und Vollauszugsladen gegen Kippen an die Wand befestigt werden. VOGLAUER liefert das passende Montagezubehör für festes Mauerwerk mit. Für Leichtbauwände muss der Fachmonteur geeignete Dübel und Schrauben selbst besorgen. VOGLAUER übernimmt für die Montage keine Haftung!

Alle Möbel werden von VOGLAUER im Werk zusammengebaut und individuell angepasst. Sperrige Möbel sind für Montagezwecke zerlegbar oder werden zerlegt angeliefert. Für nicht zusammengebaute Möbel liefert VOGLAUER entsprechende Montageskizzen mit.

VOGLAUER Möbelgütepasp:

Beim Kauf von VOGLAUER Möbeln wird der VOGLAUER Möbelgütepasp überreicht (Online Download: www.voglauer.com). Eine umfassende Dokumentation, in der die 5-Jahres-Garantie spezifiziert wird und viele wichtige Informationen wie z.B. Gebrauchs- und Pflegeanweisungen enthalten sind.

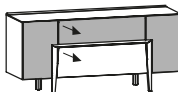
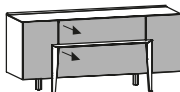

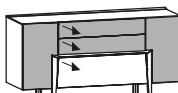
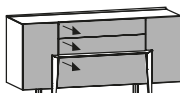

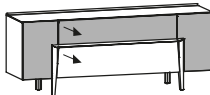
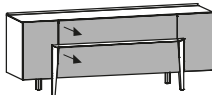

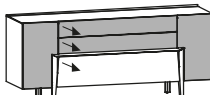
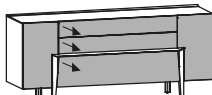
Türen beim Öffnen an-schlagseitig austragend (3 cm Wandabstand erforderlich)	links und rechts je 1 Einlegeboden				links und rechts je 1 Einlegeboden			
	 B/T/H in cm: 160 / 51,9 / 75				 B/T/H in cm: 160 / 51,9 / 75			
Beschreibung	Sideboard 160/75, 2 Türen, 1 Holz-, 1 Glaslade				Sideboard 160/75, 2 Türen, 2 Laden			
Abdeckplatte	Holzplatte		Glasplatte		Holzplatte		Glasplatte	
Glasfarbe	Firneis dark	Firneis white	Firneis dark	Firneis white	Firneis dark	Firneis white	Firneis dark	Firneis white
Artikelnummer	TES16H-D-H	TES16H-W-H	TES16H-D-D	TES16H-W-W	TES16A-D-H	TES16A-W-H	TES16A-D-D	TES16A-W-W
Eiche SG oder ER *								
Aufpreis Beleuchtung mit Schalter					(TE-W16)			
Aufpreis Beleuchtung mit Funk und Dimmer					(TE-F16)			

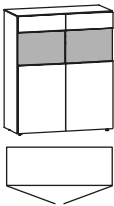
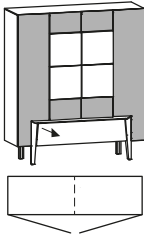
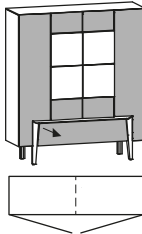
Türen beim Öffnen an-schlagseitig austragend (3 cm Wandabstand erforderlich)	links und rechts je 1 Einlegeboden				links und rechts je 1 Einlegeboden			
	 B/T/H in cm: 160 / 51,9 / 83				 B/T/H in cm: 160 / 51,9 / 83			
Beschreibung	Sideboard 160/83, 2 Türen, 1 Holz-, 2 Glasladen				Sideboard 160/83, 2 Türen, 3 Laden			
Abdeckplatte	Holzplatte		Glasplatte		Holzplatte		Glasplatte	
Glasfarbe	Firneis dark	Firneis white	Firneis dark	Firneis white	Firneis dark	Firneis white	Firneis dark	Firneis white
Artikelnummer	TESH16H-D-H	TESH16H-W-H	TESH16H-D-D	TESH16H-W-W	TESH16A-D-H	TESH16A-W-H	TESH16A-D-D	TESH16A-W-W
Eiche SG oder ER *								
Aufpreis Beleuchtung mit Schalter					(TE-W16)			
Aufpreis Beleuchtung mit Funk und Dimmer					(TE-F16)			

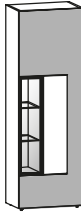
Türen beim Öffnen an-schlagseitig austragend (3 cm Wandabstand erforderlich)	links und rechts je 1 Einlegeboden				links und rechts je 1 Einlegeboden			
	 B/T/H in cm: 192 / 51,9 / 75				 B/T/H in cm: 192 / 51,9 / 75			
Beschreibung	Sideboard 192/75, 2 Türen, 1 Holz-, 1 Glaslade				Sideboard 192/75, 2 Türen, 2 Laden			
Abdeckplatte	Holzplatte		Glasplatte		Holzplatte		Glasplatte	
Glasfarbe	Firneis dark	Firneis white	Firneis dark	Firneis white	Firneis dark	Firneis white	Firneis dark	Firneis white
Artikelnummer	TES19H-D-H	TES19H-W-H	TES19H-D-D	TES19H-W-W	TES19A-D-H	TES19A-W-H	TES19A-D-D	TES19A-W-W
Eiche SG oder ER *								
Aufpreis Beleuchtung mit Schalter					(TE-W19)			
Aufpreis Beleuchtung mit Funk und Dimmer					(TE-F19)			

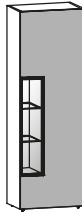
Türen beim Öffnen an-schlagseitig austragend (3 cm Wandabstand erforderlich)	links und rechts je 1 Einlegeboden				links und rechts je 1 Einlegeboden			
	 B/T/H in cm: 192 / 51,9 / 83				 B/T/H in cm: 192 / 51,9 / 83			
Beschreibung	Sideboard 192/83, 2 Türen, 1 Holz-, 2 Glasladen				Sideboard 192/83, 2 Türen, 3 Laden			
Abdeckplatte	Holzplatte		Glasplatte		Holzplatte		Glasplatte	
Glasfarbe	Firneis dark	Firneis white	Firneis dark	Firneis white	Firneis dark	Firneis white	Firneis dark	Firneis white
Artikelnummer	TESH19H-D-H	TESH19H-W-H	TESH19H-D-D	TESH19H-W-W	TESH19A-D-H	TESH19A-W-H	TESH19A-D-D	TESH19A-W-W
Eiche SG oder ER *								
Aufpreis Beleuchtung mit Schalter					(TE-W19)			
Aufpreis Beleuchtung mit Funk und Dimmer					(TE-F19)			

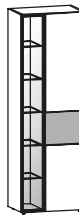
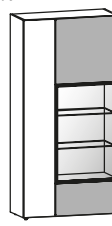
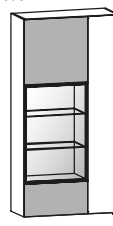
	3 Einlegeböden								
									
	B/T/H in cm: 96 / 42,6 / 116								
Beschreibung	Highboard 96, 2 Türen								
Abdeckplatte	Holzplatte			Glasplatte					
Glasfarbe	Firneis dark	Firneis white	Firneis dark	Firneis white					
Artikelnummer	TEH96H-D-H	TEH96H-W-H	TEH96H-D-D	TEH96H-W-W					
Eiche SG oder ER *									
Türen beim Öffnen an- schlagseitig austragend (3 cm Wandabstand erforderlich)	links und rechts je 2 Einlegeböden 1 fester Boden				links und rechts je 2 Einlegeböden 1 fester Boden				
									
	B/T/H in cm: 128 / 42,6 / 146				B/T/H in cm: 128 / 42,6 / 146				
Beschreibung	Highboard 128, 2 Türen, 1 Holzlade				Highboard 128, 2 Türen, 1 Lade				
Abdeckplatte	Holzplatte			Glasplatte		Holzplatte		Glasplatte	
Glasfarbe	Firneis dark	Firneis white	Firneis dark	Firneis white	Firneis dark	Firneis white	Firneis dark	Firneis white	
Artikelnummer	TEH12HF-D-H	TEH12HF-W-H	TEH12HF-D-D	TEH12HF-W-W	TEH12AF-D-H	TEH12AF-W-H	TEH12AF-D-D	TEH12AF-W-W	
Eiche SG oder ER *									

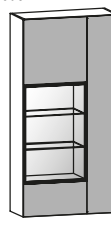
Tür beim Öffnen anschlagseitig aus- tragend (3 cm Wandabstand erforderlich)	2 feste Böden oben 1 Einlegeboden links 2 Einlegeböden		2 feste Böden oben 1 Einlegeboden rechts 2 Einlegeböden		2 feste Böden oben 1 Einlegeboden links 2 Einlegeböden		2 feste Böden oben 1 Einlegeboden rechts 2 Einlegeböden					
												
	B/T/H in cm: 64 / 42,6 / 194		B/T/H in cm: 64 / 42,6 / 194		B/T/H in cm: 64 / 42,5 / 194		B/T/H in cm: 64 / 42,5 / 194					
	Beschreibung		Vitrine 64, 1 Tür, Türanschlag links		Vitrine 64, 1 Tür, Türanschlag rechts		Vitrine 64, 1 Tür, Türanschlag links		Vitrine 64, 1 Tür, Türanschlag rechts			
	Glasfarbe		Firneis dark Firneis white		Firneis dark Firneis white		Firneis dark Firneis white		Firneis dark Firneis white			
Artikelnummer	TEV64H-L-D TEV64H-L-W		TEV64H-R-D TEV64H-R-W		TEV64A-L-D TEV64A-L-W		TEV64A-R-D TEV64A-R-W					
Eiche SG oder ER *												
Aufpreis Beleuchtung mit Schalter					(TE-W3)							
Aufpreis Beleuchtung mit Funk und Dimmer					(TE-F3)							
Aufpreis Glasrückwand beleuchtet mit Schalter					(TE-RWV64)							
Aufpreis Glasrückwand beleuchtet mit Funk und Dimmer					(TE-RFV64)							
	links 5 Einlegeböden		rechts 5 Einlegeböden									
												
	B/T/H in cm: 64 / 42,6 / 194		B/T/H in cm: 64 / 42,6 / 194									
	Beschreibung		Vitrine 64, 1 Tür, Türanschlag links								Vitrine 64, 1 Tür, Türanschlag rechts	
	Glasfarbe		Firneis dark Firneis white								Firneis dark Firneis white	
	Artikelnummer		TEV64G-L-D TEV64G-L-W								TEV64G-R-D TEV64G-R-W	
	Eiche SG oder ER *											
	Aufpreis Beleuchtung mit Schalter		(TE-W6)									
	Aufpreis Beleuchtung mit Funk und Dimmer		(TE-F6)									
	Aufpreis Glasrückwand beleuchtet mit Schalter		(TE-RWV64G)									
Aufpreis Glasrückwand beleuchtet mit Funk und Dimmer		(TE-RFV64G)										
Glastüren beim Öffnen anschlagseitig aus- tragend (3 cm Wandabstand erforderlich)	links 5 Einlegeböden oben rechts 1 Einlegeboden		rechts 5 Einlegeböden oben links 1 Einlegeboden		links 5 Einlegeböden oben rechts 1 Einlegeboden		rechts 5 Einlegeböden oben links 1 Einlegeboden					
												
	B/T/H in cm: 96 / 42,6 / 194		B/T/H in cm: 96 / 42,6 / 194		B/T/H in cm: 96 / 42,5 / 194		B/T/H in cm: 96 / 42,5 / 194					
	Beschreibung		Vitrine 96, 1 Holztür, 1 Glastür, Ausführung links		Vitrine 96, 1 Holztür, 1 Glastür, Ausführung rechts		Vitrine 96, 2 Türen, Ausführung links		Vitrine 96, 2 Türen, Ausführung rechts			
	Glasfarbe		Firneis dark Firneis white		Firneis dark Firneis white		Firneis dark Firneis white		Firneis dark Firneis white			
	Artikelnummer		TEV96H-L-D TEV96H-L-W		TEV96H-R-D TEV96H-R-W		TEV96A-L-D TEV96A-L-W		TEV96A-R-D TEV96A-R-W			
	Eiche SG oder ER *											
	Aufpreis Beleuchtung mit Schalter					(TE-W3)						
	Aufpreis Beleuchtung mit Funk und Dimmer					(TE-F3)						
	Aufpreis Glasrückwand beleuchtet mit Schalter					(TE-RWV96)						
Aufpreis Glasrückwand beleuchtet mit Funk und Dimmer					(TE-RFV96)							

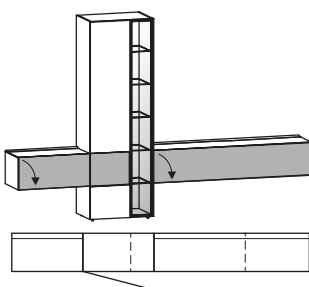
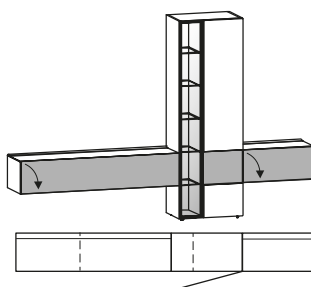
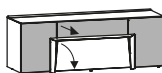
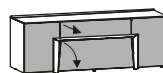
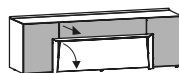
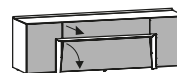
	links 5 Einlegeböden				rechts 5 Einlegeböden			
	 B/T/H in cm: 296 / 42,6 / 194				 B/T/H in cm: 296 / 42,6 / 194			
Beschreibung	Kombielement 296/194, 1 Tür, 2 Klappen, Ausführung links				Kombielement 296/194, 1 Tür, 2 Klappen, Ausführung rechts			
Abdeckplatte	Holzplatte		Glasplatte		Holzplatte		Glasplatte	
Glasfarbe	Firneis dark	Firneis white	Firneis dark	Firneis white	Firneis dark	Firneis white	Firneis dark	Firneis white
Artikelnummer	TEK29-L-D-H	TEK29-L-W-H	TEK29-L-D-D	TEK29-L-W-W	TEK29-R-D-H	TEK29-R-W-H	TEK29-R-D-D	TEK29-R-W-W
Eiche SG oder ER *								
Aufpreis Kabeldurchlass	(TE-D)		(TE-D)		(TE-D)		(TE-D)	
Aufpreis Beleuchtung mit Schalter					(TE-WK29)			
Aufpreis Beleuchtung mit Funk und Dimmer					(TE-FK29)			
Aufpreis Beleuchtung + bel. Glasrückwand mit Schalter					(TE-RWK29)			
Aufpreis Beleuchtung + bel. Glasrückwand mit Funk					(TE-RFK29)			
Aufpreis Schublade 72 statt Klappe					(TE-SH72)			
Aufpreis Doppelschublade 160 statt Klappe					(TE-SH16)			
Türen beim Öffnen an-schlagseitig austragend (3 cm Wandabstand erforderlich)	links und rechts je 1 Einlegeboden				links und rechts je 1 Einlegeboden			
	 B/T/H in cm: 144 / 44,6 / 51				 B/T/H in cm: 144 / 44,6 / 51			
Beschreibung	Lowboard 144/51, 2 Türen, 1 Lade, 1 Holzklappe				Lowboard 144/51, 2 Türen, 1 Lade, 1 Klappe			
Abdeckplatte	Holzplatte		Glasplatte		Holzplatte		Glasplatte	
Glasfarbe	Firneis dark	Firneis white	Firneis dark	Firneis white	Firneis dark	Firneis white	Firneis dark	Firneis white
Artikelnummer	TEL14H-D-H	TEL14H-W-H	TEL14H-D-D	TEL14H-W-W	TEL14A-D-H	TEL14A-W-H	TEL14A-D-D	TEL14A-W-W
Eiche SG oder ER *								
Aufpreis Kabeldurchlass	(TE-D)		(TE-D)		(TE-D)		(TE-D)	
Aufpreis Beleuchtung mit Schalter					(TE-W14)			
Aufpreis Beleuchtung mit Funk und Dimmer					(TE-F14)			
Aufpreis Schublade 76 statt Klappe					(TE-SH76)			
Türen beim Öffnen an-schlagseitig austragend (3 cm Wandabstand erforderlich)	links und rechts je 1 Einlegeboden				links und rechts je 1 Einlegeboden			
	 B/T/H in cm: 160 / 44,6 / 51				 B/T/H in cm: 160 / 44,6 / 51			
Beschreibung	Lowboard 160/51, 2 Türen, 1 Lade, 1 Holzklappe				Lowboard 160/51, 2 Türen, 1 Lade, 1 Klappe			
Abdeckplatte	Holzplatte		Glasplatte		Holzplatte		Glasplatte	
Glasfarbe	Firneis dark	Firneis white	Firneis dark	Firneis white	Firneis dark	Firneis white	Firneis dark	Firneis white
Artikelnummer	TEL16H-D-H	TEL16H-W-H	TEL16H-D-D	TEL16H-W-W	TEL16A-D-H	TEL16A-W-H	TEL16A-D-D	TEL16A-W-W
Eiche SG oder ER *								
Aufpreis Kabeldurchlass	(TE-D)		(TE-D)		(TE-D)		(TE-D)	
Aufpreis Beleuchtung mit Schalter					(TE-W16)			
Aufpreis Beleuchtung mit Funk und Dimmer					(TE-F16)			
Aufpreis Schublade 92 statt Klappe					(TE-SH92)			

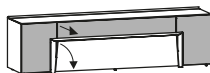
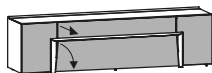

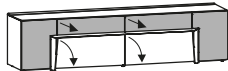
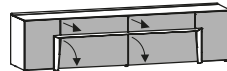
Türen beim Öffnen an- schlagseitig austragend (3 cm Wandabstand erforderlich)	links und rechts je 1 Einlegeboden				links und rechts je 1 Einlegeboden			
								
	B/T/H in cm: 192 / 44,6 / 51				B/T/H in cm: 192 / 44,6 / 51			
Beschreibung	Lowboard 192/51, 2 Türen, 1 Lade, 1 Holzklappe				Lowboard 192/51, 2 Türen, 1 Lade, 1 Klappe			
Abdeckplatte	Holzplatte		Glasplatte		Holzplatte		Glasplatte	
Glasfarbe	Firneis dark	Firneis white	Firneis dark	Firneis white	Firneis dark	Firneis white	Firneis dark	Firneis white
Artikelnummer	TEL19H-D-H	TEL19H-W-H	TEL19H-D-D	TEL19H-W-W	TEL19A-D-H	TEL19A-W-H	TEL19A-D-D	TEL19A-W-W
Eiche SG oder ER *								
Aufpreis Kabeldurchlass	(TE-D)		(TE-D)		(TE-D)		(TE-D)	
Aufpreis Beleuchtung mit Schalter	(TE-W19)							
Aufpreis Beleuchtung mit Funk und Dimmer	(TE-F19)							
Aufpreis Schublade 124 statt Klappe	(TE-SH12)							

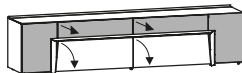
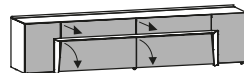

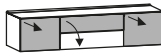
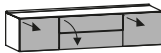

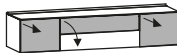
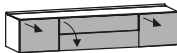



Türen beim Öffnen an- schlagseitig austragend (3 cm Wandabstand erforderlich)	links und rechts je 1 Einlegeboden				links und rechts je 1 Einlegeboden			
								
	B/T/H in cm: 208 / 44,6 / 51				B/T/H in cm: 208 / 44,6 / 51			
Beschreibung	Lowboard 208/51, 2 Türen, 2 Laden, 2 Holzklappen				Lowboard 208/51, 2 Türen, 2 Laden, 2 Klappen			
Abdeckplatte	Holzplatte		Glasplatte		Holzplatte		Glasplatte	
Glasfarbe	Firneis dark	Firneis white	Firneis dark	Firneis white	Firneis dark	Firneis white	Firneis dark	Firneis white
Artikelnummer	TEL20H-D-H	TEL20H-W-H	TEL20H-D-D	TEL20H-W-W	TEL20A-D-H	TEL20A-W-H	TEL20A-D-D	TEL20A-W-W
Eiche SG oder ER *								
Aufpreis Kabeldurchlass	(TE-D)		(TE-D)		(TE-D)		(TE-D)	
Aufpreis Beleuchtung mit Schalter	(TE-W20)							
Aufpreis Beleuchtung mit Funk und Dimmer	(TE-F20)							
Aufpreis Schublade 70 statt Klappe	(TE-SH70)*							











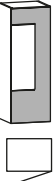

Türen beim Öffnen an- schlagseitig austragend (3 cm Wandabstand erforderlich)	links und rechts je 1 Einlegeboden				links und rechts je 1 Einlegeboden			
								
	B/T/H in cm: 224 / 44,6 / 51				B/T/H in cm: 224 / 44,6 / 51			
Beschreibung	Lowboard 224/51, 2 Türen, 2 Laden, 2 Holzklappen				Lowboard 224/51, 2 Türen, 2 Laden, 2 Klappen			
Abdeckplatte	Holzplatte		Glasplatte		Holzplatte		Glasplatte	
Glasfarbe	Firneis dark	Firneis white	Firneis dark	Firneis white	Firneis dark	Firneis white	Firneis dark	Firneis white
Artikelnummer	TEL22H-D-H	TEL22H-W-H	TEL22H-D-D	TEL22H-W-W	TEL22A-D-H	TEL22A-W-H	TEL22A-D-D	TEL22A-W-W
Eiche SG oder ER *								
Aufpreis Kabeldurchlass	(TE-D)		(TE-D)		(TE-D)		(TE-D)	
Aufpreis Beleuchtung mit Schalter	(TE-W22)							
Aufpreis Beleuchtung mit Funk und Dimmer	(TE-F22)							
Aufpreis Schublade 78 statt Klappe	(TE-SH78)*							

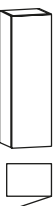
Gesamtbelastung maximal 70 kg	mitte 1 Einlegeboden				mitte 1 Einlegeboden			
	 B/T/H in cm: 144 / 44,6 / 33				 B/T/H in cm: 144 / 43,2 / 33			
Beschreibung	Hängelowboard 144/33, 2 Laden,1 Klappe				Hängelowboard 144/33, 2 Laden,1 Klappe			
Abdeckplatte	Holzplatte		Glasplatte		Holzplatte		Glasplatte	
Glasfarbe	Firnis dark	Firnis white	Firnis dark	Firnis white	Firnis dark	Firnis white	Firnis dark	Firnis white
Artikelnummer	TELH14H-D-H	TELH14H-W-H	TELH14H-D-D	TELH14H-W-W	TELH14A-D-H	TELH14A-W-H	TELH14A-D-D	TELH14A-W-H
Eiche SG oder ER *								
Aufpreis Kabeldurchlass	(TE-D)		(TE-D)		(TE-D)		(TE-D)	
Aufpreis Beleuchtung mit Schalter					(TE-W14)			
Aufpreis Beleuchtung mit Funk und Dimmer					(TE-F14)			
Aufpreis Schublade 64 statt Klappe					(TE-SN64)			

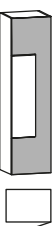
Gesamtbelastung maximal 70 kg	mitte 1 Einlegeboden				mitte 1 Einlegeboden			
	 B/T/H in cm: 160 / 44,6 / 33				 B/T/H in cm: 160 / 43,2 / 33			
Beschreibung	Hängelowboard 160/33, 2 Laden,1 Klappe				Hängelowboard 160/33, 2 Laden,1 Klappe			
Abdeckplatte	Holzplatte		Glasplatte		Holzplatte		Glasplatte	
Glasfarbe	Firnis dark	Firnis white	Firnis dark	Firnis white	Firnis dark	Firnis white	Firnis dark	Firnis white
Artikelnummer	TELH16H-D-H	TELH16H-W-H	TELH16H-D-D	TELH16H-W-W	TELH16A-D-H	TELH16A-W-H	TELH16A-D-D	TELH16A-W-W
Eiche SG oder ER *								
Aufpreis Kabeldurchlass	(TE-D)		(TE-D)		(TE-D)		(TE-D)	
Aufpreis Beleuchtung mit Schalter					(TE-W16)			
Aufpreis Beleuchtung mit Funk und Dimmer					(TE-F16)			
Aufpreis Schublade 80 statt Klappe					(TE-SN80)			

Gesamtbelastung maximal 70 kg	mitte 1 Einlegeboden				mitte 1 Einlegeboden			
	 B/T/H in cm: 192 / 44,6 / 33				 B/T/H in cm: 192 / 43,2 / 33			
Beschreibung	Hängelowboard 192/33, 2 Laden,1 Klappe				Hängelowboard 192/33, 2 Laden,1 Klappe			
Abdeckplatte	Holzplatte		Glasplatte		Holzplatte		Glasplatte	
Glasfarbe	Firnis dark	Firnis white	Firnis dark	Firnis white	Firnis dark	Firnis white	Firnis dark	Firnis white
Artikelnummer	TELH19H-D-H	TELH19H-W-H	TELH19H-D-D	TELH19H-W-W	TELH19A-D-H	TELH19A-W-H	TELH19A-D-D	TELH19A-W-W
Eiche SG oder ER *								
Aufpreis Kabeldurchlass	(TE-D)		(TE-D)		(TE-D)		(TE-D)	
Aufpreis Beleuchtung mit Schalter					(TE-W19)			
Aufpreis Beleuchtung mit Funk und Dimmer					(TE-F19)			
Aufpreis Schublade 112 statt Klappe					(TE-SN11)			

Gesamtbelastung maximal 70 kg	mitte 1 Einlegeboden  B/T/H in cm: 208 / 44,6 / 33				mitte 1 Einlegeboden  B/T/H in cm: 208 / 43,2 / 33			
	Beschreibung Hängelowboard 208/33, 2 Laden, 1 Klappe				Hängelowboard 208/33, 2 Laden, 1 Klappe			
Abdeckplatte	Holzplatte		Glasplatte		Holzplatte		Glasplatte	
Glasfarbe	Farneis dark	Farneis white	Farneis dark	Farneis white	Farneis dark	Farneis white	Farneis dark	Farneis white
Artikelnummer	TELH20H-D-H	TELH20H-W-H	TELH20H-D-D	TELH20H-W-W	TELH20A-D-H	TELH20A-W-H	TELH20A-D-D	TELH20A-W-W
Eiche SG oder ER *								
Aufpreis Kabeldurchlass	(TE-D)		(TE-D)		(TE-D)		(TE-D)	
Aufpreis Beleuchtung mit Schalter					(TE-W20)			
Aufpreis Beleuchtung mit Funk und Dimmer					(TE-F20)			
Aufpreis Schublade 128 statt Klappe					(TE-SN12)			
Gesamtbelastung maximal 70 kg	Mittelteil durch Mittelseite getrennt, je 1 Einlegeboden  B/T/H in cm: 224 / 44,6 / 33				Mittelteil durch Mittelseite getrennt, je 1 Einlegeboden  B/T/H in cm: 224 / 43,2 / 33			
	Beschreibung Hängelowboard 224/33, 2 Laden, 1 Klappe				Hängelowboard 224/33, 2 Laden, 1 Klappe			
Abdeckplatte	Holzplatte		Glasplatte		Holzplatte		Glasplatte	
Glasfarbe	Farneis dark	Farneis white	Farneis dark	Farneis white	Farneis dark	Farneis white	Farneis dark	Farneis white
Artikelnummer	TELH22H-D-H	TELH22H-W-H	TELH22H-D-D	TELH22H-W-W	TELH22A-D-H	TELH22A-W-H	TELH22A-D-D	TELH22A-W-W
Eiche SG oder ER *								
Aufpreis Kabeldurchlass	(TE-D)		(TE-D)		(TE-D)		(TE-D)	
Aufpreis Beleuchtung mit Schalter					(TE-W22)			
Aufpreis Beleuchtung mit Funk und Dimmer					(TE-F22)			
Aufpreis Doppelschublade 144 statt Klappe					(TE-SN14)			
Gesamtbelastung maximal 70 kg	1 fester Boden  B/T/H in cm: 80 / 37,6 / 40				1 fester Boden  B/T/H in cm: 80 / 37,5 / 40			
	Beschreibung Hängevitrine 80/40 mit Holzklappe nach Unten				Hängevitrine 80/40 mit Klappe nach Unten			
Abdeckplatte	Holzplatte		Glasplatte		Holzplatte		Glasplatte	
Glasfarbe	---		Farneis dark	Farneis white	Farneis dark	Farneis white	Farneis dark	Farneis white
Artikelnummer	TEHU80H-H		TEHU80H-D	TEHU80H-W	TEHU80A-D-H	TEHU80A-W-H	TEHU80A-D-D	TEHU80A-W-W
Eiche SG oder ER *								
Aufpreis Beleuchtung mit Schalter					(TE-WHU80)			
Aufpreis Beleuchtung mit Funk und Dimmer					(TE-FHU80)			
Aufpreis Glasrückwand beleuchtet mit Schalter					(TE-RWHU80) Glasfarbe angeben (D/W)			
Aufpreis Glasrückwand beleuchtet mit Funk und Dimmer					(TE-RFHU80) Glasfarbe angeben (D/W)			
Gesamtbelastung maximal 70 kg	1 fester Boden  B/T/H in cm: 128 / 37,6 / 40				1 fester Boden  B/T/H in cm: 128 / 37,5 / 40			
	Beschreibung Hängevitrine 128/40 mit Holzklappe nach Unten				Hängevitrine 128/40 mit Klappe nach Unten			
Abdeckplatte	Holzplatte		Glasplatte		Holzplatte		Glasplatte	
Glasfarbe	---		Farneis dark	Farneis white	Farneis dark	Farneis white	Farneis dark	Farneis white
Artikelnummer	TEHU12H-H		TEHU12H-D	TEHU12H-W	TEHU12A-D-H	TEHU12A-W-H	TEHU12A-D-D	TEHU12A-W-W
Eiche SG oder ER *								
Aufpreis Beleuchtung mit Schalter					(TE-WHU12)			
Aufpreis Beleuchtung mit Funk und Dimmer					(TE-FHU12)			
Aufpreis Glasrückwand beleuchtet mit Schalter					(TE-RWHU12) Glasfarbe angeben (D/W)			
Aufpreis Glasrückwand beleuchtet mit Funk und Dimmer					(TE-RFHU12) Glasfarbe angeben (D/W)			

Gesamtbelastung maximal 70 kg	 B/T/H in cm: 96 / 36,2 / 32																		
	Hängeelement 96/32 mit Klappe nach Unten																		
	Holzplatte								Glasplatte										
	Firneis dark		Firneis white						Firneis dark		Firneis white								
	Artikelnummer		TEHU96-D-H						TEHU96-W-H		TEHU96-D-D		TEHU96-W-W						
Eiche SG oder ER *																			
Gesamtbelastung maximal 70 kg	Tür beim Öffnen anschlagseitig austragend (3 cm Wandabstand erforderlich) 3 Einlegeböden  B/T/H in cm: 40 / 37,6 / 112				Tür beim Öffnen anschlagseitig austragend (3 cm Wandabstand erforderlich) 3 Einlegeböden  B/T/H in cm: 40 / 37,6 / 112				3 Einlegeböden  B/T/H in cm: 40 / 37,6 / 128				3 Einlegeböden  B/T/H in cm: 40 / 37,6 / 128						
	Hängeelement 40/112, 1 Tür, Türanschlag links				Hängeelement 40/112, 1 Tür, Türanschlag rechts				Hängeelement 40/128, 1 Holztür, Türanschlag links				Hängeelement 40/128, 1 Holztür, Türanschlag rechts						
	Glasfarbe		Firneis dark		Firneis white		Firneis dark		Firneis white		---				---				
	Artikelnummer		TEHE41-L-D		TEHE41-L-W		TEHE41-R-D		TEHE41-R-W		TEHE42-L				TEHE42-R				
	Eiche SG oder ER *																		
Tür beim Öffnen anschlagseitig austragend (3 cm Wandabstand erforderlich) Gesamtbelastung maximal 70 kg	3 Einlegeböden  B/T/H in cm: 40 / 37,6 / 152				3 Einlegeböden  B/T/H in cm: 40 / 37,6 / 152				3 Einlegeböden  B/T/H in cm: 64 / 37,6 / 128				3 Einlegeböden  B/T/H in cm: 64 / 37,6 / 128						
	Hängeelement 40/152, 1 Tür, Türanschlag links				Hängeelement 40/152, 1 Tür, Türanschlag rechts				Hängeelement 64/128, 1 Tür, Türanschlag links				Hängeelement 64/128, 1 Tür, Türanschlag rechts						
	Glasfarbe		Firneis dark		Firneis white		Firneis dark		Firneis white		Firneis dark		Firneis white		Firneis dark		Firneis white		
	Artikelnummer		TEHE45-L-D		TEHE45-L-W		TEHE45-R-D		TEHE45-R-W		TEHE62-L-D		TEHE62-L-W		TEHE62-R-D		TEHE62-R-W		
	Eiche SG oder ER *																		
Türen beim Öffnen anschlagseitig austragend (3 cm Wandabstand erforderlich) Gesamtbelastung maximal 70 kg	links 3 Einlegeböden  B/T/H in cm: 64 / 37,6 / 128				rechts 3 Einlegeböden  B/T/H in cm: 64 / 37,6 / 128				rechts 2 feste Böden links 3 Einlegeböden  B/T/H in cm: 80 / 37,6 / 128				links 2 feste Böden rechts 3 Einlegeböden  B/T/H in cm: 80 / 37,6 / 128						
	Hängevitrine 64/128, 1 Tür, Türanschlag links				Hängevitrine 64/128, 1 Tür, Türanschlag rechts				Hängevitrine 80/128, 2 Türen, Ausführung links				Hängevitrine 80/128, 2 Türen, Ausführung rechts						
	Glasfarbe		Firneis dark		Firneis white		Firneis dark		Firneis white		Firneis dark		Firneis white		Firneis dark		Firneis white		
	Artikelnummer		TEHE62G-L-D		TEHE62G-L-W		TEHE62G-R-D		TEHE62G-R-W		TEHE82-L-D		TEHE82-L-W		TEHE82-R-D		TEHE82-R-W		
	Eiche SG oder ER *																		
Aufpreis Beleuchtung mit Schalter				(TE-W3)								(TE-W2)							
Aufpreis Beleuchtung mit Funk und Dimmer				(TE-F3)								(TE-F2)							
Aufpreis Glasrückwand beleuchtet mit Schalter				(TE-RWHE62)								(TE-RWHE82)							
Aufpreis Glasrückwand beleuchtet mit Funk und Dimmer				(TE-RFHE62)								(TE-RFHE82)							

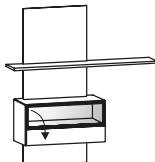
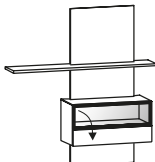
Gesamtbelastung Vitrine maximal 70 kg Gesamtbelastung oberes Fach maximal 10 kg	1 fester Boden				1 fester Boden				
	 B/T/H in cm: 144 / 37,6 / 152				 B/T/H in cm: 144 / 37,6 / 152				
Beschreibung		Hänge-Kombielement 144/152, 1 Holzklappe, Ausführung links				Hänge-Kombielement 144/152, 1 Holzklappe, Ausführung rechts			
Abdeckplatte	Holzplatte		Glasplatte		Holzplatte		Glasplatte		
Glasfarbe	---		Firneis dark Firneis white		---		Firneis dark Firneis white		
Artikelnummer	TEHK14HH-L-H		TEHK14HH-L-D TEHK14HH-L-W		TEHK14HH-R-H		TEHK14HH-R-D TEHK14HH-R-W		
Eiche SG oder ER *									
Aufpreis Beleuchtung mit Schalter					(TE-WHK14)				
Aufpreis Beleuchtung mit Funk und Dimmer					(TE-FHK14)				
Aufpreis Beleuchtung + bel. Glasrückwand mit Schalter					(TE-RWHK14) Glasfarbe angeben (D/W)				
Aufpreis Beleuchtung + bel. Glasrückwand mit Funk					(TE-RFHK14) Glasfarbe angeben (D/W)				

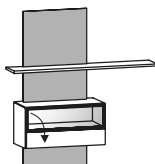
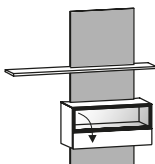

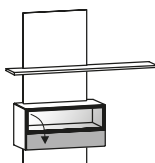
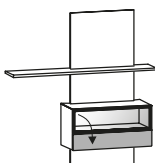

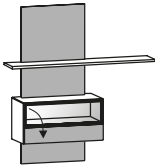
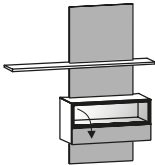
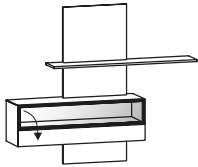
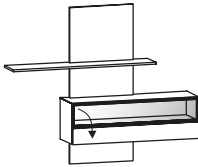
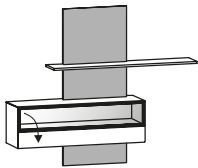
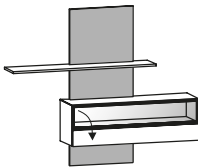

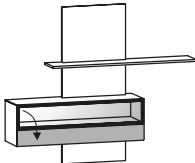
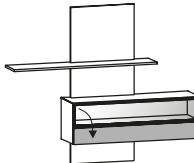
Gesamtbelastung Vitrine maximal 70 kg Gesamtbelastung oberes Fach maximal 10 kg	1 fester Boden				1 fester Boden				
	 B/T/H in cm: 144 / 37,6 / 152				 B/T/H in cm: 144 / 37,6 / 152				
Beschreibung		Hänge-Kombielement 144/152, 1 Holzklappe, Ausführung links				Hänge-Kombielement 144/152, 1 Holzklappe, Ausführung rechts			
Abdeckplatte	Holzplatte		Glasplatte		Holzplatte		Glasplatte		
Glasfarbe	Firneis dark	Firneis white	Firneis dark	Firneis white	Firneis dark	Firneis white	Firneis dark	Firneis white	
Artikelnummer	TEHK14AH-L-D-H	TEHK14AH-L-W-H	TEHK14AH-L-D-D	TEHK14AH-L-W-W	TEHK14AH-R-D-H	TEHK14AH-R-W-H	TEHK14AH-R-D-D	TEHK14AH-R-W-W	
Eiche SG oder ER *									
Aufpreis Beleuchtung mit Schalter					(TE-WHK14)				
Aufpreis Beleuchtung mit Funk und Dimmer					(TE-FHK14)				
Aufpreis Beleuchtung + bel. Glasrückwand mit Schalter					(TE-RWHK14)				
Aufpreis Beleuchtung + bel. Glasrückwand mit Funk					(TE-RFHK14)				

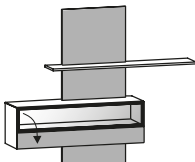
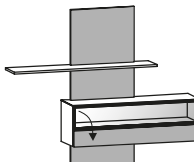
Gesamtbelastung Vitrine maximal 70 kg Gesamtbelastung oberes Fach maximal 10 kg	1 fester Boden				1 fester Boden				
	 B/T/H in cm: 144 / 37,5 / 152				 B/T/H in cm: 144 / 37,5 / 152				
Beschreibung		Hänge-Kombielement 144/152, 1 Klappe, Ausführung links				Hänge-Kombielement 144/152, 1 Klappe, Ausführung rechts			
Abdeckplatte	Holzplatte		Glasplatte		Holzplatte		Glasplatte		
Glasfarbe	Firneis dark	Firneis white	Firneis dark	Firneis white	Firneis dark	Firneis white	Firneis dark	Firneis white	
Artikelnummer	TEHK14HA-L-D-H	TEHK14HA-L-W-H	TEHK14HA-L-D-D	TEHK14HA-L-W-W	TEHK14HA-R-D-H	TEHK14HA-R-W-H	TEHK14HA-R-D-D	TEHK14HA-R-W-W	
Eiche SG oder ER *									
Aufpreis Beleuchtung mit Schalter					(TE-WHK14)				
Aufpreis Beleuchtung mit Funk und Dimmer					(TE-FHK14)				
Aufpreis Beleuchtung + bel. Glasrückwand mit Schalter					(TE-RWHK14)				
Aufpreis Beleuchtung + bel. Glasrückwand mit Funk					(TE-RFHK14)				

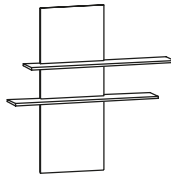
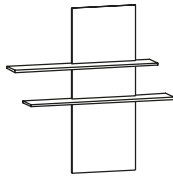
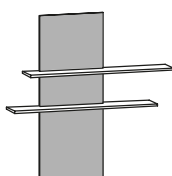
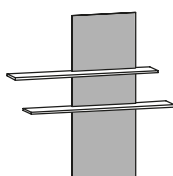
Gesamtbelastung Vitrine maximal 70 kg Gesamtbelastung oberes Fach maximal 10 kg	1 fester Boden				1 fester Boden																					
	 B/T/H in cm: 144 / 37,5 / 152				 B/T/H in cm: 144 / 37,5 / 152																					
Beschreibung									Hänge-Kombielement 144/152, 1 Klappe, Ausführung links									Hänge-Kombielement 144/152, 1 Klappe, Ausführung rechts								
Abdeckplatte			Holzplatte			Glasplatte			Holzplatte			Glasplatte			Holzplatte			Glasplatte								
Glasfarbe			Firneis dark		Firneis white		Firneis dark		Firneis white		Firneis dark		Firneis white		Firneis dark		Firneis white									
Artikelnummer			TEHK14AA-L-D-H		TEHK14AA-L-W-H		TEHK14AA-L-D-D		TEHK14AA-L-W-W		TEHK14AA-R-D-H		TEHK14AA-R-W-H		TEHK14AA-R-D-D		TEHK14AA-R-W-W									
Eiche SG oder ER *																										
Aufpreis Beleuchtung mit Schalter									(TE-WHK14)																	
Aufpreis Beleuchtung mit Funk und Dimmer									(TE-FHK14)																	
Aufpreis Beleuchtung + bel. Glasrückwand mit Schalter									(TE-RWHK14)																	
Aufpreis Beleuchtung + bel. Glasrückwand mit Funk									(TE-RFHK14)																	
Gesamtbelastung Vitrine maximal 70 kg Gesamtbelastung oberes Fach maximal 10 kg	1 fester Boden				1 fester Boden																					
	 B/T/H in cm: 184 / 37,6 / 152				 B/T/H in cm: 184 / 37,6 / 152																					
Beschreibung									Hänge-Kombielement 184/152, 1 Holzklappe, Ausführung links									Hänge-Kombielement 184/152, 1 Holzklappe, Ausführung rechts								
Abdeckplatte			Holzplatte			Glasplatte			Holzplatte			Glasplatte			Holzplatte			Glasplatte								
Glasfarbe			---			Firneis dark		Firneis white		---			Firneis dark		Firneis white		---									
Artikelnummer			TEHK18HH-L-H		TEHK18HH-L-D		TEHK18HH-L-W		TEHK18HH-R-H			TEHK18HH-R-D		TEHK18HH-R-W		---										
Eiche SG oder ER *																										
Aufpreis Beleuchtung mit Schalter									(TE-WHK18)																	
Aufpreis Beleuchtung mit Funk und Dimmer									(TE-FHK18)																	
Aufpreis Beleuchtung + bel. Glasrückwand mit Schalter									(TE-RWHK18) Glasfarbe angeben (D/W)																	
Aufpreis Beleuchtung + bel. Glasrückwand mit Funk									(TE-RFHK18) Glasfarbe angeben (D/W)																	
Gesamtbelastung Vitrine maximal 70 kg Gesamtbelastung oberes Fach maximal 10 kg	1 fester Boden				1 fester Boden																					
	 B/T/H in cm: 184 / 37,6 / 152				 B/T/H in cm: 184 / 37,6 / 152																					
Beschreibung									Hänge-Kombielement 184/152, 1 Holzklappe, Ausführung links									Hänge-Kombielement 184/152, 1 Holzklappe, Ausführung rechts								
Abdeckplatte			Holzplatte			Glasplatte			Holzplatte			Glasplatte			Holzplatte			Glasplatte								
Glasfarbe			Firneis dark		Firneis white		Firneis dark		Firneis white		Firneis dark		Firneis white		Firneis dark		Firneis white									
Artikelnummer			TEHK18AH-L-D-H		TEHK18AH-L-W-H		TEHK18AH-L-D-D		TEHK18AH-L-W-W		TEHK18AH-R-D-H		TEHK18AH-R-W-H		TEHK18AH-R-D-D		TEHK18AH-R-W-W									
Eiche SG oder ER *																										
Aufpreis Beleuchtung mit Schalter									(TE-WHK18)																	
Aufpreis Beleuchtung mit Funk und Dimmer									(TE-FHK18)																	
Aufpreis Beleuchtung + bel. Glasrückwand mit Schalter									(TE-RWHK18)																	
Aufpreis Beleuchtung + bel. Glasrückwand mit Funk									(TE-RFHK18)																	

Gesamtbelastung Vitrine maximal 70 kg Gesamtbelastung oberes Fach maximal 10 kg	1 fester Boden  B/T/H in cm: 184 / 37,5 / 152				1 fester Boden  B/T/H in cm: 184 / 37,5 / 152			
	Beschreibung Hänge-Kombielement 184/152, 1 Klappe, Ausführung links				Beschreibung Hänge-Kombielement 184/152, 1 Klappe, Ausführung rechts			
Abdeckplatte	Holzplatte		Glasplatte		Holzplatte		Glasplatte	
Glasfarbe	Firneis dark	Firneis white	Firneis dark	Firneis white	Firneis dark	Firneis white	Firneis dark	Firneis white
Artikelnummer	TEHK18HA-L-D-H	TEHK18HA-L-W-H	TEHK18HA-L-D-D	TEHK18HA-L-W-W	TEHK18HA-R-D-H	TEHK18HA-R-W-H	TEHK18HA-R-D-D	TEHK18HA-R-W-W
Eiche SG oder ER *								
Aufpreis Beleuchtung mit Schalter					(TE-WHK18)			
Aufpreis Beleuchtung mit Funk und Dimmer					(TE-FHK18)			
Aufpreis Beleuchtung + bel. Glasrückwand mit Schalter					(TE-RWHK18)			
Aufpreis Beleuchtung + bel. Glasrückwand mit Funk					(TE-RFHK18)			

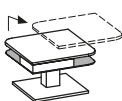
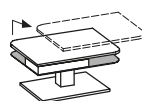
Gesamtbelastung Vitrine maximal 70 kg Gesamtbelastung oberes Fach maximal 10 kg	1 fester Boden  B/T/H in cm: 184 / 37,5 / 152				1 fester Boden  B/T/H in cm: 184 / 37,5 / 152			
	Beschreibung Hänge-Kombielement 184/152, 1 Klappe, Ausführung links				Beschreibung Hänge-Kombielement 184/152, 1 Klappe, Ausführung rechts			
Abdeckplatte	Holzplatte		Glasplatte		Holzplatte		Glasplatte	
Glasfarbe	Firneis dark	Firneis white	Firneis dark	Firneis white	Firneis dark	Firneis white	Firneis dark	Firneis white
Artikelnummer	TEHK18AA-L-D-H	TEHK18AA-L-W-H	TEHK18AA-L-D-D	TEHK18AA-L-W-W	TEHK18AA-R-D-H	TEHK18AA-R-W-H	TEHK18AA-R-D-D	TEHK18AA-R-W-W
Eiche SG oder ER *								
Aufpreis Beleuchtung mit Schalter					(TE-WHK18)			
Aufpreis Beleuchtung mit Funk und Dimmer					(TE-FHK18)			
Aufpreis Beleuchtung + bel. Glasrückwand mit Schalter					(TE-RWHK18)			
Aufpreis Beleuchtung + bel. Glasrückwand mit Funk					(TE-RFHK18)			

Gesamtbelastung pro Fach maximal 10 kg																	
	B/T/H in cm: 160 / 26,2 / 160		B/T/H in cm: 160 / 26,2 / 160		B/T/H in cm: 160 / 26,2 / 160		B/T/H in cm: 160 / 26,2 / 160										
	Beschreibung		Wandpaneel Holz, 2 Ablagen, Ausführung links		Wandpaneel Holz, 2 Ablagen, Ausführung rechts		Wandpaneel, 2 Ablagen, Ausführung links		Wandpaneel, 2 Ablagen, Ausführung rechts								
	Glasfarbe		---		---		Firneis dark		Firneis white								
	Artikelnummer		TEWP16H-L		TEWP16H-R		TEWP16A-L-D		TEWP16A-L-W		TEWP16A-R-D		TEWP16A-R-W				
Eiche SG oder ER *																	
Aufpreis Beleuchtung mit Schalter						(TE-WP16)											
Aufpreis Beleuchtung mit Funk und Dimmer						(TE-FP16)											
Gesamtbelastung maximal 10 kg																	
	B/T/H in cm: 144 / 26,2 / 24				B/T/H in cm: 160 / 26,2 / 24				B/T/H in cm: 192 / 26,2 / 24								
	Beschreibung				Wandbord 144				Wandbord 160				Wandbord 192				
	Glasfarbe		Firneis dark		Firneis white		Firneis dark		Firneis white		Firneis dark		Firneis white				
	Artikelnummer		TEWB14-D		TEWB14-W		TEWB16-D		TEWB16-W		TEWB19-D		TEWB19-W				
Eiche SG oder ER *																	
Aufpreis Beleuchtung mit Schalter				(TE-WB14)				(TE-WB16)				(TE-WB19)					
Aufpreis Beleuchtung mit Funk und Dimmer				(TE-FB14)				(TE-FB16)				(TE-FB19)					
Gesamtbelastung maximal 20 kg	Abdeckplatte: - Höhenverstellbar 45 bis 63 cm - Diagonal ~ 27 cm verschiebbar 				Abdeckplatte: - Höhenverstellbar 45 bis 63 cm - Diagonal ~ 27 cm verschiebbar 												
	B/T/H in cm: 70 / 70 / 45				B/T/H in cm: 90 / 70 / 45												
	Beschreibung				Couchtisch 70/70, höhenverstellbare Platte				Couchtisch 70/90, höhenverstellbare Platte								
	Abdeckplatte		Holzplatte		Glasplatte		Holzplatte		Glasplatte								
	Glasfarbe		Firneis dark		Firneis white		Firneis dark		Firneis white		Firneis dark		Firneis white				
Artikelnummer		TEC77-D-H		TEC77-W-H		TEC77-D-D		TEC77-W-W		TEC79-D-H		TEC79-W-H		TEC79-D-D		TEC79-W-W	
Eiche SG oder ER *																	
Gesamtbelastung maximal 20 kg																	
	B/T/H in cm: 40 / 40 / 56																
	Beschreibung				Beistelltisch 40/40												
	Glasfarbe		Firneis dark		Firneis white												
	Artikelnummer		TEBT44-D		TEBT44-W												
Eiche SG oder ER *																	

Tische 103 cm breit Tischhöhe 76,5 cm Tischplatte 3,9 cm echtholz furniert mit Baumkante Metallgestell mit Holz- einlage							
Beschreibung	Speisezimmer Tisch						
B/T/H in cm:	103 / 140	103 / 150	103 / 160	103 / 170	103 / 180	103 / 190	103 / 200
Artikelnummer	TET1410	TET1510	TET1610	TET1710	TET1810	TET1910	TET2010
Eiche SG oder ER *							

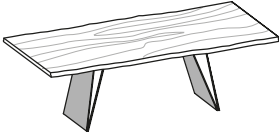
Tische 103 cm breit Tischhöhe 76,5 cm Tischplatte 3,9 cm echtholz furniert mit Baumkante Metallgestell mit Holz- einlage							
Beschreibung	Speisezimmer Tisch						
B/T/H in cm:	103 / 210	103 / 220	103 / 230	103 / 240	103 / 250	103 / 260	
Artikelnummer	TET2110	TET2210	TET2310	TET2410	TET2510	TET2610	
Eiche SG oder ER *							

Tische 113 cm breit Tischhöhe 76,5 cm Tischplatte 3,9 cm echtholz furniert mit Baumkante Metallgestell mit Holz- einlage							
Beschreibung	Speisezimmer Tisch						
B/T/H in cm:	113 / 140	113 / 150	113 / 160	113 / 170	113 / 180	113 / 190	113 / 200
Artikelnummer	TET1411	TET1511	TET1611	TET1711	TET1811	TET1911	TET2011
Eiche SG oder ER *							

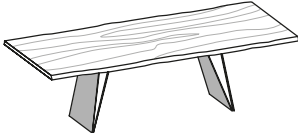
Tische 113 cm breit Tischhöhe 76,5 cm Tischplatte 3,9 cm echtholz furniert mit Baumkante Metallgestell mit Holz- einlage										
Beschreibung	Speisezimmer Tisch									
B/T/H in cm:	113 / 210	113 / 220	113 / 230	113 / 240	113 / 250	113 / 260	113 / 270	113 / 280	113 / 290	113 / 300
Artikelnummer	TET2111	TET2211	TET2311	TET2411	TET2511	TET2611	TET2711	TET2811	TET2911	TET3011
Eiche SG oder ER *										

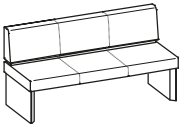
<p>Sitzpolsterung: Schaumstoff 7 cm Raumgewicht 40 Stauchhärte 60</p> <p>Sitzhöhe ca. 49 cm Gesamttiefe ca. 60 cm Gesamthöhe ca. 84 cm</p>							
Beschreibung	Sitzbank gepolstert						
B/T in cm:	145 / 60	155 / 60	165 / 60	175 / 60	185 / 60	195 / 60	
passende Tischgröße	140 cm	150 cm	160 cm	170 cm	180 cm	190 cm	
Artikelnummer	TEB14	TEB15	TEB16	TEB17	TEB18	TEB19	
Preisgruppe S2							
Preisgruppe S4							
Preisgruppe L3							

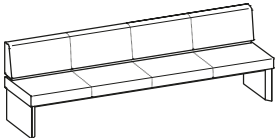
<p>Sitzpolsterung: Schaumstoff 5 cm Raumgewicht 50 Stauchhärte 75</p> <p>Sitzhöhe ca. 49 cm Gesamttiefe ca. 60 cm Gesamthöhe ca. 84 cm</p>							
Beschreibung	Sitzbank gepolstert						
B/T in cm:	205 / 60	215 / 60	225 / 60	235 / 60	245 / 60	255 / 60	265 / 60
passende Tischgröße	200 cm	210 cm	220 cm	230 cm	240 cm	250 cm	260 cm
Artikelnummer	TEB20	TEB21	TEB22	TEB23	TEB24	TEB25	TEB26
Preisgruppe S2							
Preisgruppe S4							
Preisgruppe L3							

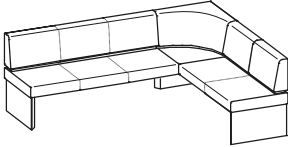
Sitzpolsterung: Schaumstoff 5 cm Raumgewicht 50 Stauchhärte 75 Sitzhöhe ca. 49 cm Gesamthöhe ca. 84 cm						
Beschreibung	Eckbank gepolstert (langer Schenkel links)					
Schenkellänge L/R:	205 / 165	215 / 165	225 / 165	235 / 165	245 / 165	255 / 165
passende Tischgröße	103/140 cm	103/150 cm	103/160 cm	103/170 cm	103/180 cm	103/190 cm
Artikelnummer	TEE1410	TEE1510	TEE1610	TEE1710	TEE1810	TEE1910
Preisgruppe S2						
Preisgruppe S4						
Preisgruppe L3						

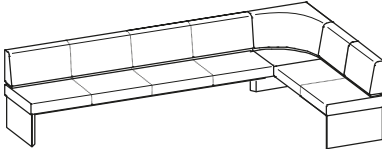
Sitzpolsterung: Schaumstoff 5 cm Raumgewicht 50 Stauchhärte 75 Sitzhöhe ca. 49 cm Gesamthöhe ca. 84 cm						
Beschreibung	Eckbank gepolstert (langer Schenkel links)					
Schenkellänge L/R:	265 / 165	275 / 165	285 / 165	295 / 165	305 / 165	315 / 165
passende Tischgröße	103/200 cm	103/210 cm	103/220 cm	103/230 cm	103/240 cm	103/250 cm
Artikelnummer	TEE2010	TEE2110	TEE2210	TEE2310	TEE2410	TEE2510
Preisgruppe S2						
Preisgruppe S4						
Preisgruppe L3						

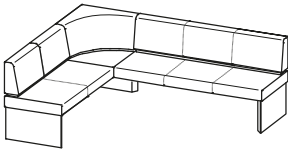
Sitzpolsterung: Schaumstoff 5 cm Raumgewicht 50 Stauchhärte 75 Sitzhöhe ca. 49 cm Gesamthöhe ca. 84 cm						
Beschreibung	Eckbank gepolstert (langer Schenkel rechts)					
Schenkellänge L/R:	165 / 205	165 / 215	165 / 225	165 / 235	165 / 245	165 / 255
passende Tischgröße	103/140 cm	103/150 cm	103/160 cm	103/170 cm	103/180 cm	103/190 cm
Artikelnummer	TEE1014	TEE1015	TEE1016	TEE1017	TEE1018	TEE1019
Preisgruppe S2						
Preisgruppe S4						
Preisgruppe L3						

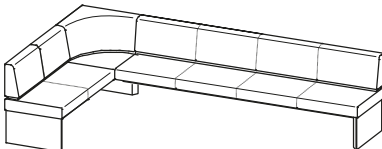

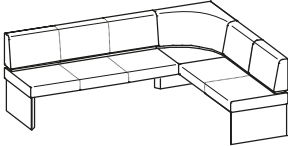
Sitzpolsterung: Schaumstoff 5 cm Raumgewicht 50 Stauchhärte 75 Sitzhöhe ca. 49 cm Gesamthöhe ca. 84 cm						
Beschreibung	Eckbank gepolstert (langer Schenkel rechts)					
Schenkellänge L/R:	165 / 265	165 / 275	165 / 285	165 / 295	165 / 305	165 / 315
passende Tischgröße	103/200 cm	103/210 cm	103/220 cm	103/230 cm	103/240 cm	103/250 cm
Artikelnummer	TEE1020	TEE1021	TEE1022	TEE1023	TEE1024	TEE1025
Preisgruppe S2						
Preisgruppe S4						
Preisgruppe L3						

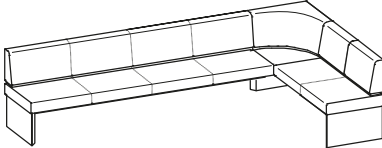

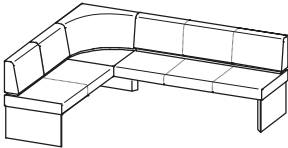
<p>Sitzpolsterung: Schaumstoff 5 cm Raumgewicht 50 Stauchhärte 75</p> <p>Sitzhöhe ca. 49 cm Gesamthöhe ca. 84 cm</p>							
Beschreibung	Eckbank gepolstert (langer Schenkel links)						
Schenkellänge L/R:	205 / 175	215 / 175	225 / 175	235 / 175	245 / 175	255 / 175	
passende Tischgröße	113/140 cm	113/150 cm	113/160 cm	113/170 cm	113/180 cm	113/190 cm	
Artikelnummer	TEE1411	TEE1511	TEE1611	TEE1711	TEE1811	TEE1911	
Preisgruppe S2							
Preisgruppe S4							
Preisgruppe L3							

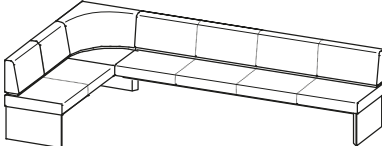
<p>Sitzpolsterung: Schaumstoff 5 cm Raumgewicht 50 Stauchhärte 75</p> <p>Sitzhöhe ca. 49 cm Gesamthöhe ca. 84 cm</p>							
Beschreibung	Eckbank gepolstert (langer Schenkel links)						
Schenkellänge L/R:	265 / 175	275 / 175	285 / 175	295 / 175	305 / 175	315 / 175	325 / 175
passende Tischgröße	113/200 cm	113/210 cm	113/220 cm	113/230 cm	113/240 cm	113/250 cm	113/260 cm
Artikelnummer	TEE2011	TEE2111	TEE2211	TEE2311	TEE2411	TEE2511	TEE2611
Preisgruppe S2							
Preisgruppe S4							
Preisgruppe L3							

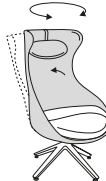







<p>Sitzpolsterung: Schaumstoff 5 cm Raumgewicht 50 Stauchhärte 75</p> <p>Sitzhöhe ca. 49 cm Gesamthöhe ca. 84 cm</p>							
Beschreibung	Eckbank gepolstert (langer Schenkel rechts)						
Schenkellänge L/R:	175 / 205	175 / 215	175 / 225	175 / 235	175 / 245	175 / 255	
passende Tischgröße	113/140 cm	113/150 cm	113/160 cm	113/170 cm	113/180 cm	113/190 cm	
Artikelnummer	TEE1114	TEE1115	TEE1116	TEE1117	TEE1118	TEE1119	
Preisgruppe S2							
Preisgruppe S4							
Preisgruppe L3							

<p>Sitzpolsterung: Schaumstoff 5 cm Raumgewicht 50 Stauchhärte 75</p> <p>Sitzhöhe ca. 49 cm Gesamthöhe ca. 84 cm</p>							
Beschreibung	Eckbank gepolstert (langer Schenkel rechts)						
Schenkellänge L/R:	175 / 265	175 / 275	175 / 285	175 / 295	175 / 305	175 / 315	175 / 325
passende Tischgröße	113/200 cm	113/210 cm	113/220 cm	113/230 cm	113/240 cm	113/250 cm	113/260 cm
Artikelnummer	TEE1120	TEE1121	TEE1122	TEE1123	TEE1124	TEE1125	TEE1126
Preisgruppe S2							
Preisgruppe S4							
Preisgruppe L3							



Ohrensessel / Hocker: Sitzhöhe ca. 45 cm mit Filzgleiter		<p>Nackenkissen gleicher Bezug wie Schale Schale und Sitz unterschiedliche Bezüge möglich!</p> <div><div>Bei Bestellung angeben Bezugsstoff Bezug Sitz</div></div> <p>B/T/H in cm: 78 / 83 / 123</p>	<p>Schale und Sitz unterschiedliche Bezüge möglich!</p> <div><div>Bei Bestellung angeben Bezugsstoff Bezug Sitz</div></div> <p>B/T/H in cm: 52 / 51 / 45</p>	
Beschreibung		Ohrensessel 15 gepolstert	Hocker 15 gepolstert	
Artikelnummer		TEOS15	TEH015	
Preisgruppe S2				
Preisgruppe S4				
Preisgruppe L3				
Kombination Preisgruppen	Schale S2, Sitz S4			
	Schale S4, Sitz S2			
	Schale S2, Sitz L3			
	Schale L3, Sitz S2			
	Schale S4, Sitz L3			
	Schale L3, Sitz S4			

Sitzhöhe ca. 49 cm Alle Stühle mit Kunststoffgleiter (Filzgleiter sind dazugepackt)		<p>Rückenschale anderer Bezug möglich</p> <div><div>Bei Bestellung angeben Bezug Rückenschale Bezug Sitz</div></div> <p>B/T/H in cm: 55 / 61 / 88</p>	<p>Rückenschale anderer Bezug möglich</p> <div><div>Bei Bestellung angeben Bezug Rückenschale Bezug Sitz</div></div> <p>B/T/H in cm: 50 / 61 / 85</p>	<p>Rückenschale anderer Bezug möglich</p> <div><div>Bei Bestellung angeben Bezug Rückenschale Bezug Sitz</div></div> <p>B/T/H in cm: 50 / 61 / 85</p>
Beschreibung		Stuhl 64, Sitz und Rücken gepolstert	Stuhl 65 gepolstert, Metallgestell	Stuhl 66 gepolstert, Holzgestell
Artikelnummer		TESEGP64	TESEGP65	TESEGP66
Preisgruppe S2				
Preisgruppe S4				
Preisgruppe L3				
Kombination	Preisgr. S2+S4			
	Preisgr. L3+S2			
	Preisgr. L3+S4			

Sitzhöhe ca. 49 cm Alle Stühle mit Kunststoffgleiter (Filzgleiter sind dazugepackt)		<p>Rückenschale anderer Bezug möglich</p> <div><div>Bei Bestellung angeben Bezug Rückenlehne Bezug Sitz</div></div> <p>B/T/H in cm: 58 / 62 / 82</p>			
Beschreibung		Stuhl 77 mit Armlehnen, Sitz und Rücken gepolstert			
Artikelnummer		TESAGP77			
Preisgruppe S2					
Preisgruppe S4					
Preisgruppe L3					
Kombination	Preisgr. S2+S4				
	Preisgr. L3+S2				
	Preisgr. L3+S4				

<div>Sitzhöhe ca. 49 cm</div> <div>Alle Stühle mit Kunststoffgleiter (Filzgleiter sind dazugepackt)</div> <div>- NUR IN EICHE (ER) LIEFERBAR !</div>	<div></div> <div>B/T/H in cm: 55 / 62 / 86</div>	<div></div> <div>B/T/H in cm: 55 / 62 / 85</div>	<div>Metallgestell schwarz lackiert</div> <div></div> <div>B/T/H in cm: 56 / 62 / 82,5</div>		
	Beschreibung	Stuhl 74 gepolstert, Metallgestell	Stuhl 75 gepolstert, Holzgestell		Stuhl 92, gepolstert mit Armlehnen, Metallgestell
	Artikelnummer	TESEGP74	TESEGP75		TESAGP92
	Preisgruppe S2				
	Preisgruppe S4				
Preisgruppe L3					
<div>Sitzhöhe ca. 49 cm</div> <div>Alle Stühle mit Kunststoffgleiter (Filzgleiter sind dazugepackt)</div>	<div>Sitz drehbar mit Wippfunktion</div> <div></div> <div>B/T/H in cm: 60 / 58 / 82</div>	<div></div> <div>B/T/H in cm: 60 / 59 / 82</div>			
	Beschreibung	Stuhl 76, gepolstert mit Armlehnen, Metallgestell			Stuhl 78, gepolstert mit Armlehnen, Holzgestell
	Artikelnummer	TESAGP76			TESAGP78
	Preisgruppe S2				
	Preisgruppe S4				
Preisgruppe L3					
<div>Sitzhöhe ca. 49 cm</div> <div>Alle Stühle mit Kunststoffgleiter (Filzgleiter sind dazugepackt)</div>	<div>Stuhl stapelbar</div> <div></div> <div>B/T/H in cm: 54 / 61 / 86</div>	<div>Stuhl stapelbar</div> <div></div> <div>B/T/H in cm: 54 / 57 / 82</div>	<div>Stuhl stapelbar</div> <div></div> <div>B/T/H in cm: 53 / 57 / 82</div>	<div></div> <div>B/T/H in cm: 57 / 58 / 83</div>	
	Beschreibung	Stuhl 55, Sitz gepolstert, Rücken Holz	Stuhl 35, Sitz gepolstert, Rücken Holz	Stuhl 35, Sitz und Rücken gepolstert	Stuhl 37, gepolstert mit Armlehnen
	Artikelnummer	TESEHP55	TESEHP35	TESEGP35	TESAGP37
	Preisgruppe S2				
	Preisgruppe S4				
Preisgruppe L3					

	(Tischlerplatte furniert, rundum bekantet) max. Länge 252 cm max. Breite 110 cm Materialdicke: 14, 20, oder 23 mm  (Berechnet wird mindestens 0,5 m²)	
Beschreibung	Blende beidseitig furniert	
Artikelnummer	TEBLBS	
Eiche SG oder ER *	(pro m²)	

	Holzpflege für Wildeiche rustiko geölt (ER) 250 ml VOGLAUER Pflegeöl und Poliertuch  Das original VOGLAUER Pflegeöl reinigt bzw. frischt die Oberfläche auf und bildet dabei einen atmungsaktiven Schutzfilm	STOFFPFLEGE Je 100 ml VOGLAUER Reinigungsmilch und Reparaturöl, Scotch-Brite und Poliertücher  Zum Reparieren von kleinen Oberflächenschäden und Verunreinigungen	STOFFPFLEGE Je 200 ml Demineralisiertes Reinigungswasser und Kunstfaserreiniger, Reinigungshandschuh, Bürste und Tuch.  Zur Reinigung und Pflege von Kunstfaserbezügen f. Kollektion: CURL, CHALET, VINTAGE, SELECT, NOVA	
Beschreibung	Pflegeset	Reparaturset	Pflege- und Reinigungsset für Kunstfaserstoffe	
Artikelnummer	TEPSET	TERSET	TEVISET	

	LEDERPFLEGE Je 200 ml Sanftreiniger und Pflegelotion mit Lichtschutz, Schwamm und Tücher.  Das original VOGLAUER Lederpflegeset für gründliche und sanfte Reinigung sowie Imprägnierung des Leders. <u>Empfehlung:</u> 2 - 4 Anwendungen pro Jahr.			
		 Zur Entfernung von stärkeren, nicht fetthaltigen Verschmutzungen und Staubablagerungen auf dem Leder.	 Hochwirksame Imprägnierung und Lichtschutz. Das Leder wird rückgefettet und bleibt somit geschmeidig. Verzögert das Verblässen der Farbe.	
Beschreibung	Lederpflegeset	Leder Intensivreiniger 200 ml	Leder Pflegelotion 200 ml	
Artikelnummer	TELESET	TELEREI	TELEPFL	

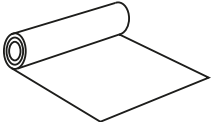
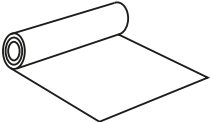
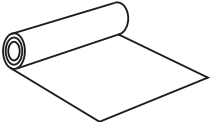
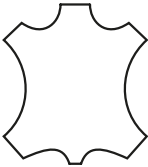
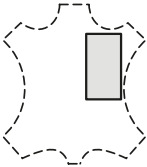
	MÖBELBEZUGSMATERIALIEN				
	<u>Stoffkollektion:</u> NOVA  Stoffbreite 140 cm	<u>Stoffkollektion:</u> CURL, CHALET, VINTAGE, SELECT  Stoffbreite 140 cm	<u>Stoffkollektion:</u> LODEN  Stoffbreite 150 cm	<u>Lederkollektion:</u> MONTAN  Rindslederhaut komplett ca. 4 - 5 m²	<u>Lederkollektion:</u> MONTAN  maximal 80/80 cm (Berechnet wird mindestens 0,5 m²)
Beschreibung	Möbelbezugsstoff	Möbelbezugsstoff	Möbelbezugsstoff	Rindslederhaut komplett ca. 4 - 5 m²	Lederzuschnitt
Artikelnummer	TEMBST	TEMBST	TEMBST	TELEHAU	TELEZU
	(pro lfm)	(pro lfm)	(pro lfm)	(pro Stück)	(pro m²)

Vorschlag 122

B/T/H in cm: 224 / 44,6 / 194

Abdeckplatte	Holzplatte		Glasplatte	
Glasfarbe	Firneis dark	Firneis white	Firneis dark	Firneis white
Artikelnummer wie Abbildung	TEV122-L-D-H	TEV122-L-W-H	TEV122-L-D-D	TEV122-L-W-W
Artikelnummer spiegelbildlich	TEV122-R-D-H	TEV122-R-W-H	TEV122-R-D-D	TEV122-R-W-W
Eiche SG oder ER *				
Aufpreis Kabeldurchlass (TE-D)				
Aufpreis Beleuchtung mit Schalter (TE-W22)				
Aufpreis Beleuchtung mit Funk und Dimmer (TE-F22)				
Aufpreis Schublade 78 statt Klappe (TE-SH78)*				
Vorschlag (Abb.) bestehend aus:	1x TEL22A 1x TEHE41-L	Lowboard 224/51, 2 Türen, 2 Laden, 2 Klappe Hängeelement 40/112, 1 Tür, Türanschlag links		

Vorschlag 129

B/T/H in cm: 242 / 44,6 / 178

Abdeckplatte	Holzplatte		Glasplatte	
Glasfarbe	Firneis dark	Firneis white	Firneis dark	Firneis white
Artikelnummer wie Abbildung	TEV129-L-D-H	TEV129-L-W-H	TEV129-L-D-D	TEV129-L-W-W
Artikelnummer spiegelbildlich	TEV129-R-D-H	TEV129-R-W-H	TEV129-R-D-D	TEV129-R-W-W
Eiche SG oder ER *				
Aufpreis Kabeldurchlass (TE-D)				
Aufpreis Beleuchtung mit Schalter (TE-W19)				
Aufpreis Beleuchtung mit Funk und Dimmer (TE-F19)				
Aufpreis Schublade 124 statt Klappe (TE-SH12)				
Vorschlag (Abb.) bestehend aus:	1x TEL19A 1x TEHE42-L	Lowboard 192/51, 2 Türen, 1 Lade, 1 Klappe Hängeelement 40/128, 1 Holztür, Türanschlag links		

Vorschlag 136

B/T/H in cm: 248 / 44,6 / 174

Abdeckplatte	Holzplatte		Glasplatte	
Glasfarbe	Firneis dark	Firneis white	Firneis dark	Firneis white
Artikelnummer wie Abbildung	TEV136-L-D-H	TEV136-L-W-H	TEV136-L-D-D	TEV136-L-W-W
Artikelnummer spiegelbildlich	TEV136-R-D-H	TEV136-R-W-H	TEV136-R-D-D	TEV136-R-W-W
Eiche SG oder ER *				
Aufpreis Kabeldurchlass (TE-D)				
Aufpreis Beleuchtung mit Schalter (TE-W19)				
Aufpreis Beleuchtung mit Funk und Dimmer (TE-F19)				
Aufpreis Schublade 112 statt Klappe (TE-SN11)				
Vorschlag (Abb.) bestehend aus:	1x TELH19H 1x TEHU96 1x TEHU96	Hängelowboard 192/33, 2 Laden, 1 Klappe Hängeelement 96/32 mit Klappe nach Unten Hängeelement 96/32 mit Klappe nach Unten		

Vorschlag 143

B/T/H in cm: 256 / 44,6 / 178

Abdeckplatte	Holzplatte		Glasplatte					
Glasfarbe	Firneis dark	Firneis white	Firneis dark	Firneis white				
Artikelnummer wie Abbildung	TEV143-L-D-H	TEV143-L-W-H	TEV143-L-D-D	TEV143-L-W-W				
Artikelnummer spiegelbildlich	TEV143-R-D-H	TEV143-R-W-H	TEV143-R-D-D	TEV143-R-W-W				
Eiche SG oder ER *								
Aufpreis Kabeldurchlass (TE-D)								
Aufpreis Beleuchtung mit Schalter (TE-W20, TE-WB19)								
Aufpreis Beleuchtung mit Funk und Dimmer (TE-F20, TE-FB19)								
Aufpreis Schublade 70 statt Klappe (TE-SH70)*								
Vorschlag (Abb.) bestehend aus:	1x TEL20H 1x TEHE42-L 1x TEWB19	Lowboard 208/51, 2 Türen, 2 Laden, 2 Holzklappe Hängeelement 40/128, 1 Holztür, Türanschlag links Wandbord 192						

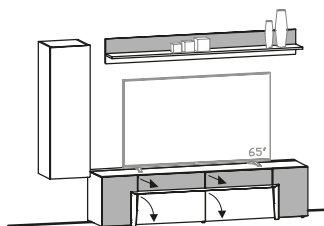

Vorschlag 150

B/T/H in cm: 256 / 44,6 / 178

Abdeckplatte	Holzplatte		Glasplatte					
Glasfarbe	Firneis dark	Firneis white	Firneis dark	Firneis white				
Artikelnummer wie Abbildung	TEV150-L-D-H	TEV150-L-W-H	TEV150-L-D-D	TEV150-L-W-W				
Artikelnummer spiegelbildlich	TEV150-R-D-H	TEV150-R-W-H	TEV150-R-D-D	TEV150-R-W-W				
Eiche SG oder ER *								
Aufpreis Kabeldurchlass (TE-D)								
Aufpreis Beleuchtung mit Schalter (TE-W20)								
Aufpreis Beleuchtung mit Funk und Dimmer (TE-F20)								
Aufpreis Schublade 70 statt Klappe (TE-SH70)*								
Vorschlag (Abb.) bestehend aus:	1x TEL20A 1x TEHE42-L	Lowboard 208/51, 2 Türen, 2 Laden, 2 Klappe Hängeelement 40/128, 1 Holztür, Türanschlag links						

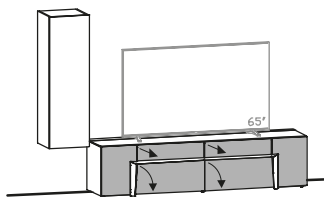

Vorschlag 157

B/T/H in cm: 256 / 44,6 / 194

A technical line drawing of a lowboard unit. It features a central horizontal base with two drawers on the left and a large open compartment on the right. Above the base is a large rectangular screen labeled '65"'. To the left of the screen are two vertical side cabinets, one with a door and one with a handle. Arrows indicate the drawers are pull-out.

Abdeckplatte	Holzplatte		Glasplatte					
Glasfarbe	Firneis dark	Firneis white	Firneis dark	Firneis white				
Artikelnummer wie Abbildung	TEV157-L-D-H	TEV157-L-W-H	TEV157-L-D-D	TEV157-L-W-W				
Artikelnummer spiegelbildlich	TEV157-R-D-H	TEV157-R-W-H	TEV157-R-D-D	TEV157-R-W-W				
Eiche SG oder ER *								
Aufpreis Kabeldurchlass (TE-D)								
Aufpreis Beleuchtung mit Schalter (TE-W20)								
Aufpreis Beleuchtung mit Funk und Dimmer (TE-F20)								
Aufpreis Schublade 70 statt Klappe (TE-SH70)*								
Vorschlag (Abb.) bestehend aus:	1x TEL20H 1x TEHE45-L 1x TEHE42-L	Lowboard 208/51, 2 Türen, 2 Laden, 2 Holzklappe Hängeelement 40/152, 1 Tür, Türanschlag links Hängeelement 40/128, 1 Holztür, Türanschlag links						

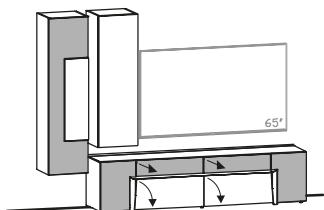

Vorschlag 171

B/T/H in cm: 272 / 44,6 / 182

Abdeckplatte	Holzplatte		Glasplatte	
Glasfarbe	Firneis dark	Firneis white	Firneis dark	Firneis white
Artikelnummer wie Abbildung	TEV171-L-D-H	TEV171-L-W-H	TEV171-L-D-D	TEV171-L-W-W
Artikelnummer spiegelbildlich	TEV171-R-D-H	TEV171-R-W-H	TEV171-R-D-D	TEV171-R-W-W
Eiche SG oder ER *				
Aufpreis Kabeldurchlass (TE-D)				
Aufpreis Beleuchtung mit Schalter (TE-W22)				
Aufpreis Beleuchtung mit Funk und Dimmer (TE-F22)				
Aufpreis Doppelschublade 144 statt Klappe (TE-SN14)				
Vorschlag (Abb.) bestehend aus:	1x TELH22H 1x TEHE42-L 1x TEHE41-L	Hängelowboard 224/33, 2 Laden, 1 Klappe Hängeelement 40/128, 1 Holztür, Türanschlag links Hängeelement 40/112, 1 Tür, Türanschlag links		

Vorschlag 178

B/T/H in cm: 272 / 44,6 / 194

Abdeckplatte	Holzplatte		Glasplatte	
Glasfarbe	Firneis dark	Firneis white	Firneis dark	Firneis white
Artikelnummer wie Abbildung	TEV178-L-D-H	TEV178-L-W-H	TEV178-L-D-D	TEV178-L-W-W
Artikelnummer spiegelbildlich	TEV178-R-D-H	TEV178-R-W-H	TEV178-R-D-D	TEV178-R-W-W
Eiche SG oder ER *				
Aufpreis Kabeldurchlass (TE-D)				
Aufpreis Beleuchtung mit Schalter (TE-W22, TE-W2)				
Aufpreis Beleuchtung mit Funk und Dimmer (TE-F22, TE-F2)				
Aufpreis Beleuchtung + bel. Glasrückwand mit Schalter (TE-W22, TE-RWHE82)				
Aufpreis Beleuchtung + bel. Glasrückwand mit Funk (TE-F22, TE-RFHE82)				
Aufpreis Schublade 78 statt Klappe (TE-SH78)*				
Vorschlag (Abb.) bestehend aus:	1x TEL22A 1x TEHE82-L	Lowboard 224/51, 2 Türen, 2 Laden, 2 Klappe Hängevitrine 80/128, 2 Türen, Ausführung links		

Vorschlag 185

B/T/H in cm: 272 / 44,6 / 194

Abdeckplatte	Holzplatte		Glasplatte	
Glasfarbe	Firneis dark	Firneis white	Firneis dark	Firneis white
Artikelnummer wie Abbildung	TEV185-L-D-H	TEV185-L-W-H	TEV185-L-D-D	TEV185-L-W-W
Artikelnummer spiegelbildlich	TEV185-R-D-H	TEV185-R-W-H	TEV185-R-D-D	TEV185-R-W-W
Eiche SG oder ER *				
Aufpreis Kabeldurchlass (TE-D)				
Aufpreis Beleuchtung mit Schalter (TE-W22)				
Aufpreis Beleuchtung mit Funk und Dimmer (TE-F22)				
Aufpreis Schublade 78 statt Klappe (TE-SH78)*				
Vorschlag (Abb.) bestehend aus:	1x TEL22H 1x TEHE42-L 1x TEHE41-L	Lowboard 224/51, 2 Türen, 2 Laden, 2 Holzklappe Hängeelement 40/128, 1 Holztür, Türanschlag links Hängeelement 40/112, 1 Tür, Türanschlag links		

Vorschlag 192

B/T/H in cm: 276 / 44,6 / 182

Abdeckplatte	Holzplatte		Glasplatte					
Glasfarbe	Firneis dark	Firneis white	Firneis dark	Firneis white				
Artikelnummer wie Abbildung	TEV192-L-D-H	TEV192-L-W-H	TEV192-L-D-D	TEV192-L-W-W				
Artikelnummer spiegelbildlich	TEV192-R-D-H	TEV192-R-W-H	TEV192-R-D-D	TEV192-R-W-W				
Eiche SG oder ER *								
Aufpreis Kabeldurchlass (TE-D)								
Aufpreis Beleuchtung mit Schalter (TE-W22, TE-WB16)								
Aufpreis Beleuchtung mit Funk und Dimmer (TE-F22, TE-FB16)								
Aufpreis Schublade 78 statt Klappe (TE-SH78)*								
Vorschlag (Abb.) bestehend aus:	1x TEL22A	Lowboard 224/51, 2 Türen, 2 Laden, 2 Klappe						
	1x TEHU96	Hängeelement 96/32 mit Klappe nach Unten						
	1x TEHU96	Hängeelement 96/32 mit Klappe nach Unten						
	1x TEWB16	Wandbord 160						

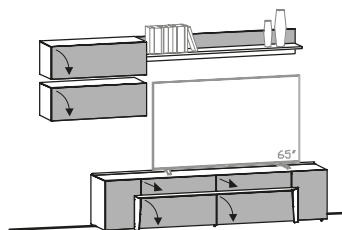

Vorschlag 199

B/T/H in cm: 276 / 44,6 / 182

A technical line drawing of a lowboard unit. The unit is a long, low profile with a central open section. Above the unit, a large rectangular screen is shown with the number '65"' at its bottom right corner. To the left of the screen, two rectangular hanging elements are shown, each with a downward-pointing arrow indicating they hang from above. The lowboard unit has two doors on the left and right sides, and the central section is open, revealing internal components. Arrows indicate the doors can swing outwards.

Abdeckplatte	Holzplatte		Glasplatte					
Glasfarbe	Firneis dark	Firneis white	Firneis dark	Firneis white				
Artikelnummer wie Abbildung	TEV199-L-D-H	TEV199-L-W-H	TEV199-L-D-D	TEV199-L-W-W				
Artikelnummer spiegelbildlich	TEV199-R-D-H	TEV199-R-W-H	TEV199-R-D-D	TEV199-R-W-W				
Eiche SG oder ER *								
Aufpreis Kabeldurchlass (TE-D)								
Aufpreis Beleuchtung mit Schalter (TE-W22)								
Aufpreis Beleuchtung mit Funk und Dimmer (TE-F22)								
Aufpreis Schublade 78 statt Klappe (TE-SH78)*								
Vorschlag (Abb.) bestehend aus:								
	1x TEL22H	Lowboard 224/51, 2 Türen, 2 Laden, 2 Holzklappe						
	1x TEHU96	Hängeelement 96/32 mit Klappe nach Unten						
	1x TEHU96	Hängeelement 96/32 mit Klappe nach Unten						

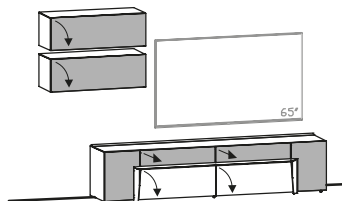

Vorschlag 206

B/T/H in cm: 280 / 44,6 / 186

Abdeckplatte	Holzplatte		Glasplatte	
Glasfarbe	Firneis dark	Firneis white	Firneis dark	Firneis white
Artikelnummer wie Abbildung	TEV206-L-D-H	TEV206-L-W-H	TEV206-L-D-D	TEV206-L-W-W
Artikelnummer spiegelbildlich	TEV206-R-D-H	TEV206-R-W-H	TEV206-R-D-D	TEV206-R-W-W
Eiche SG oder ER *				
Aufpreis Kabeldurchlass (TE-D)				
Aufpreis Beleuchtung mit Schalter (TE-W20, TE-W3, TE-WB16)				
Aufpreis Beleuchtung mit Funk und Dimmer (TE-F20, TE-F3, TE-FB16)				
Aufpreis Beleuchtung + bel. Glasrückwand mit Schalter (TE-W20, TE-RWHE62, TE-WB16)				
Aufpreis Beleuchtung + bel. Glasrückwand mit Funk (TE-F20, TE-RFHE62, TE-FB16)				
Aufpreis Schublade 128 statt Klappe (TE-SN12)				
<div>Vorschlag (Abb.) bestehend aus:</div> <div> <div> <div>1x TELH20H</div> <div>1x TEHE62G-L</div> <div>1x TEWB16</div> </div> <div> <div>Hängelowboard 208/33, 2 Laden, 1 Klappe</div> <div>Hängevitrine 64/128, 1 Tür, Türanschlag links</div> <div>Wandbord 160</div> </div> </div>				

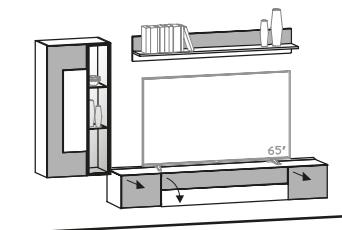

Vorschlag 209

B/T/H in cm: 288 / 44,6 / 194

Abdeckplatte	Holzplatte		Glasplatte	
Glasfarbe	Firneis dark	Firneis white	Firneis dark	Firneis white
Artikelnummer wie Abbildung	TEV209-L-D-H	TEV209-L-W-H	TEV209-L-D-D	TEV209-L-W-W
Artikelnummer spiegelbildlich	TEV209-R-D-H	TEV209-R-W-H	TEV209-R-D-D	TEV209-R-W-W
Eiche SG oder ER *				
Aufpreis Kabeldurchlass (TE-D)				
Aufpreis Beleuchtung mit Schalter (TE-W20, TE-W3)				
Aufpreis Beleuchtung mit Funk und Dimmer (TE-F20, TE-F3)				
Aufpreis Beleuchtung + bel. Glasrückwand mit Schalter (TE-W20, TE-RWV64)				
Aufpreis Beleuchtung + bel. Glasrückwand mit Funk (TE-F20, TE-RFV64)				
Aufpreis Schublade 70 statt Klappe (TE-SH70)*				
Vorschlag (Abb.) bestehend aus:	1x TEL20A 1x TEV64H-L	Lowboard 208/51, 2 Türen, 2 Laden, 2 Klappe Vitrine 64, 1 Tür, Türanschlag links		

Vorschlag 213

B/T/H in cm: 288 / 44,6 / 194

Abdeckplatte	Holzplatte		Glasplatte	
Glasfarbe	Firneis dark	Firneis white	Firneis dark	Firneis white
Artikelnummer wie Abbildung	TEV213-L-D-H	TEV213-L-W-H	TEV213-L-D-D	TEV213-L-W-W
Artikelnummer spiegelbildlich	TEV213-R-D-H	TEV213-R-W-H	TEV213-R-D-D	TEV213-R-W-W
Eiche SG oder ER *				
Aufpreis Kabeldurchlass (TE-D)				
Aufpreis Beleuchtung mit Schalter (TE-W20, TE-W3, TE-WB19)				
Aufpreis Beleuchtung mit Funk und Dimmer (TE-F20, TE-F3, TE-FB19)				
Aufpreis Beleuchtung + bel. Glasrückwand mit Schalter (TE-W20, TE-RWV64, TE-WB19)				
Aufpreis Beleuchtung + bel. Glasrückwand mit Funk (TE-F20, TE-RFV64, TE-FB19)				
Aufpreis Schublade 70 statt Klappe (TE-SH70)*				
Vorschlag (Abb.) bestehend aus:	1x TEL20A 1x TEV64H-L 1x TEWB19	Lowboard 208/51, 2 Türen, 2 Laden, 2 Klappe Vitrine 64, 1 Tür, Türanschlag links Wandbord 192		

Vorschlag 216

B/T/H in cm: 288 / 44,6 / 194

Abdeckplatte	Holzplatte		Glasplatte	
Glasfarbe	Firneis dark	Firneis white	Firneis dark	Firneis white
Artikelnummer wie Abbildung	TEV216-L-D-H	TEV216-L-W-H	TEV216-L-D-D	TEV216-L-W-W
Artikelnummer spiegelbildlich	TEV216-R-D-H	TEV216-R-W-H	TEV216-R-D-D	TEV216-R-W-W
Eiche SG oder ER *				
Aufpreis Kabeldurchlass (TE-D)				
Aufpreis Beleuchtung mit Schalter (TE-W20, TE-W3)				
Aufpreis Beleuchtung mit Funk und Dimmer (TE-F20, TE-F3)				
Aufpreis Beleuchtung + bel. Glasrückwand mit Schalter (TE-W20, TE-RWV64)				
Aufpreis Beleuchtung + bel. Glasrückwand mit Funk (TE-F20, TE-RFV64)				
Aufpreis Schublade 70 statt Klappe (TE-SH70)*				
Vorschlag (Abb.) bestehend aus:	1x TEL20H 1x TEV64H-L	Lowboard 208/51, 2 Türen, 2 Laden, 2 Holzklappe Vitrine 64, 1 Tür, Türanschlag links		

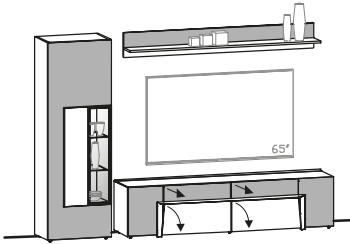
Vorschlag 220		B/T/H in cm: 288 / 44,6 / 194		Abdeckplatte		Holzplatte		Glasplatte	
				Glasfarbe		Firneis dark	Firneis white	Firneis dark	Firneis white
				Artikelnummer wie Abbildung		TEV220-L-D-H	TEV220-L-W-H	TEV220-L-D-D	TEV220-L-W-W
				Artikelnummer spiegelbildlich		TEV220-R-D-H	TEV220-R-W-H	TEV220-R-D-D	TEV220-R-W-W
				Eiche SG oder ER *					
				Aufpreis Kabeldurchlass (TE-D)					
				Aufpreis Beleuchtung mit Schalter (TE-W20, TE-W3, TE-WB19)					
				Aufpreis Beleuchtung mit Funk und Dimmer (TE-F20, TE-F3, TE-FB19)					
				Aufpreis Beleuchtung + bel. Glasrückwand mit Schalter (TE-W20, TE-RWV64, TE-WB19)					
				Aufpreis Beleuchtung + bel. Glasrückwand mit Funk (TE-F20, TE-RFV64, TE-FB19)					
				Aufpreis Schublade 70 statt Klappe (TE-SH70)*					
		Vorschlag (Abb.) bestehend aus:		1x TEL20H 1x TEV64H-L 1x TEWB19		Lowboard 208/51, 2 Türen, 2 Laden, 2 Holzklappe Vitrine 64, 1 Tür, Türanschlag links Wandbord 192			

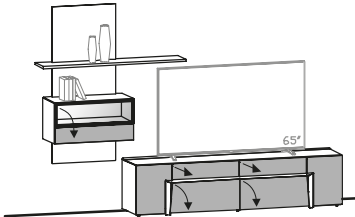
Vorschlag 227		B/T/H in cm: 296 / 44,6 / 202		Abdeckplatte		Holzplatte		Glasplatte	
				Glasfarbe		Firneis dark	Firneis white	Firneis dark	Firneis white
				Artikelnummer wie Abbildung		TEV227-L-D-H	TEV227-L-W-H	TEV227-L-D-D	TEV227-L-W-W
				Artikelnummer spiegelbildlich		TEV227-R-D-H	TEV227-R-W-H	TEV227-R-D-D	TEV227-R-W-W
				Eiche SG oder ER *					
				Aufpreis Kabeldurchlass (TE-D)					
				Aufpreis Beleuchtung mit Schalter (TE-W20, TE-WHK14)					
				Aufpreis Beleuchtung mit Funk und Dimmer (TE-F20, TE-FHK14)					
				Aufpreis Beleuchtung + bel. Glasrückwand mit Schalter (TE-W20, TE-RWHK14)					
				Aufpreis Beleuchtung + bel. Glasrückwand mit Funk (TE-F20, TE-RFHK14)					
				Aufpreis Schublade 70 statt Klappe (TE-SH70)*					
		Vorschlag (Abb.) bestehend aus:		1x TEL20A 1x TEHK14HA-L		Lowboard 208/51, 2 Türen, 2 Laden, 2 Klappe Hänge-Kombielement 144/152, 1 Klappe, Ausführung links			

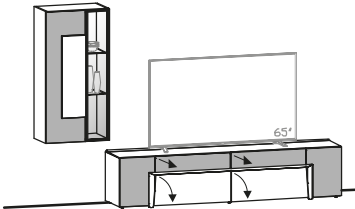
Vorschlag 230		B/T/H in cm: 296 / 44,6 / 194		Abdeckplatte		Holzplatte		Glasplatte	
				Glasfarbe		Firneis dark	Firneis white	Firneis dark	Firneis white
				Artikelnummer wie Abbildung		TEV230-L-D-H	TEV230-L-W-H	TEV230-L-D-D	TEV230-L-W-W
				Artikelnummer spiegelbildlich		TEV230-R-D-H	TEV230-R-W-H	TEV230-R-D-D	TEV230-R-W-W
				Eiche SG oder ER *					
				Aufpreis Kabeldurchlass (TE-D)					
				Aufpreis Beleuchtung mit Schalter (TE-W22, TE-W3)					
				Aufpreis Beleuchtung mit Funk und Dimmer (TE-F22, TE-F3)					
				Aufpreis Beleuchtung + bel. Glasrückwand mit Schalter (TE-W22, TE-RWHE62)					
				Aufpreis Beleuchtung + bel. Glasrückwand mit Funk (TE-F22, TE-RFHE62)					
				Aufpreis Schublade 78 statt Klappe (TE-SH78)*					
		Vorschlag (Abb.) bestehend aus:		1x TEL22H 1x TEHE62G-L		Lowboard 224/51, 2 Türen, 2 Laden, 2 Holzklappe Hängevitrine 64/128, 1 Tür, Türanschlag links			

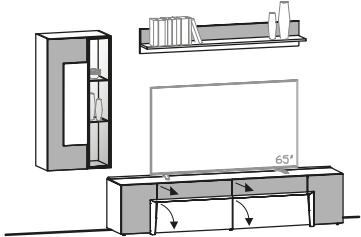
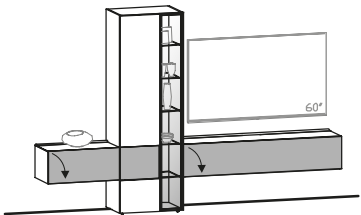
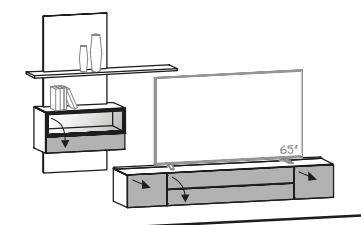
Vorschlag 234	B/T/H in cm: 296 / 44,6 / 194	Abdeckplatte		Holzplatte		Glasplatte	
		Glasfarbe		Firneis dark	Firneis white	Firneis dark	Firneis white
		Artikelnummer wie Abbildung		TEV234-L-D-H	TEV234-L-W-H	TEV234-L-D-D	TEV234-L-W-W
		Artikelnummer spiegelbildlich		TEV234-R-D-H	TEV234-R-W-H	TEV234-R-D-D	TEV234-R-W-W
		Eiche SG oder ER *					
		Aufpreis Kabeldurchlass (TE-D)					
		Aufpreis Beleuchtung mit Schalter (TE-W22, TE-W3, TE-WB16)					
		Aufpreis Beleuchtung mit Funk und Dimmer (TE-F22, TE-F3, TE-FB16)					
		Aufpreis Beleuchtung + bel. Glasrückwand mit Schalter (TE-W22, TE-RWHE62, TE-WB16)					
		Aufpreis Beleuchtung + bel. Glasrückwand mit Funk (TE-F22, TE-RFHE62, TE-FB16)					
		Aufpreis Schublade 78 statt Klappe (TE-SH78)*					
		Vorschlag (Abb.) bestehend aus:		1x TEL22H 1x TEHE62G-L 1x TEWB16	Lowboard 224/51, 2 Türen, 2 Laden, 2 Holzklappe Hängevitrine 64/128, 1 Tür, Türanschlag links Wandbord 160		
Vorschlag 248	B/T/H in cm: 296 / 42,6 / 194	Abdeckplatte		Holzplatte		Glasplatte	
		Glasfarbe		Firneis dark	Firneis white	Firneis dark	Firneis white
		Artikelnummer wie Abbildung		TEV248-L-D-H	TEV248-L-W-H	TEV248-L-D-D	TEV248-L-W-W
		Artikelnummer spiegelbildlich		TEV248-R-D-H	TEV248-R-W-H	TEV248-R-D-D	TEV248-R-W-W
		Eiche SG oder ER *					
		Aufpreis Kabeldurchlass (TE-D)					
		Aufpreis Beleuchtung mit Schalter (TE-WK29)					
		Aufpreis Beleuchtung mit Funk und Dimmer (TE-FK29)					
		Aufpreis Beleuchtung + bel. Glasrückwand mit Schalter (TE-RWK29)					
		Aufpreis Beleuchtung + bel. Glasrückwand mit Funk (TE-RFK29)					
		Aufpreis Schublade 72 statt Klappe (TE-SH72)					
		Aufpreis Doppelschublade 160 statt Klappe (TE-SH16)					
		Vorschlag (Abb.) bestehend aus:		1x TEK29-L	Kombielement 296/194, 1 Tür, 2 Klappen, Ausführung links		
Vorschlag 255	B/T/H in cm: 296 / 44,6 / 210	Abdeckplatte		Holzplatte		Glasplatte	
		Glasfarbe		Firneis dark	Firneis white	Firneis dark	Firneis white
		Artikelnummer wie Abbildung		TEV255-L-D-H	TEV255-L-W-H	TEV255-L-D-D	TEV255-L-W-W
		Artikelnummer spiegelbildlich		TEV255-R-D-H	TEV255-R-W-H	TEV255-R-D-D	TEV255-R-W-W
		Eiche SG oder ER *					
		Aufpreis Kabeldurchlass (TE-D)					
		Aufpreis Beleuchtung mit Schalter (TE-W20, TE-WHK14)					
		Aufpreis Beleuchtung mit Funk und Dimmer (TE-F20, TE-FHK14)					
		Aufpreis Beleuchtung + bel. Glasrückwand mit Schalter (TE-W20, TE-RWHK14)					
		Aufpreis Beleuchtung + bel. Glasrückwand mit Funk (TE-F20, TE-RFHK14)					
		Aufpreis Schublade 128 statt Klappe (TE-SN12)					
		Vorschlag (Abb.) bestehend aus:		1x TELH20A 1x TEHK14HA-L	Hängelowboard 208/33, 2 Laden, 1 Klappe Hänge-Kombielement 144/152, 1 Klappe, Ausführung links		

Vorschlag 262

B/T/H in cm: 312 / 44,6 / 194

Abdeckplatte	Holzplatte		Glasplatte	
Glasfarbe	Firneis dark	Firneis white	Firneis dark	Firneis white
Artikelnummer wie Abbildung	TEV262-L-D-H	TEV262-L-W-H	TEV262-L-D-D	TEV262-L-W-W
Artikelnummer spiegelbildlich	TEV262-R-D-H	TEV262-R-W-H	TEV262-R-D-D	TEV262-R-W-W
Eiche SG oder ER *				
Aufpreis Kabeldurchlass (TE-D)				
Aufpreis Beleuchtung mit Schalter (TE-W16, TE-W3, TE-WB16)				
Aufpreis Beleuchtung mit Funk und Dimmer (TE-F16, TE-F3, TE-FB16)				
Aufpreis Beleuchtung + bel. Glasrückwand mit Schalter (TE-W16, TE-RWV64, TE-WB16)				
Aufpreis Beleuchtung + bel. Glasrückwand mit Schalter (TE-F16, TE-RFV64, TE-FB16)				
Aufpreis Schublade 92 statt Klappe (TE-SH92)				
<div>Vorschlag (Abb.) bestehend aus:</div> <div> <div> 1x TEL16H 1x TEV64H-L 1x TEHE42-R 1x TEWB16 </div> <div> Lowboard 160/51, 2 Türen, 1 Lade, 1 Holzklappe Vitrine 64, 1 Tür, Türanschlag links Hängeelement 40/128, 1 Holztür, Türanschlag rechts Wandbord 160 </div> </div>				

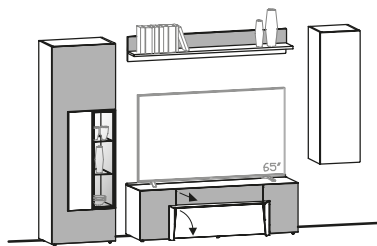

Vorschlag 269

B/T/H in cm: 312 / 44,6 / 194

Abdeckplatte	Holzplatte		Glasplatte	
Glasfarbe	Firneis dark	Firneis white	Firneis dark	Firneis white
Artikelnummer wie Abbildung	TEV269-L-D-H	TEV269-L-W-H	TEV269-L-D-D	TEV269-L-W-W
Artikelnummer spiegelbildlich	TEV269-R-D-H	TEV269-R-W-H	TEV269-R-D-D	TEV269-R-W-W
Eiche SG oder ER *				
Aufpreis Kabeldurchlass (TE-D)				
Aufpreis Beleuchtung mit Schalter (TE-W16, TE-W6, TE-WB16)				
Aufpreis Beleuchtung mit Funk und Dimmer (TE-F16, TE-F6, TE-FB16)				
Aufpreis Beleuchtung + bel. Glasrückwand mit Schalter (TE-W16, TE-RWV64G, TE-WB16)				
Aufpreis Beleuchtung + bel. Glasrückwand mit Schalter (TE-F16, TE-RFV64G, TE-FB16)				
Aufpreis Schublade 92 statt Klappe (TE-SH92)				
<div>Vorschlag (Abb.) bestehend aus:</div> <div> <div> <div>1x TEL16A</div> <div>1x TEV64G-L</div> <div>1x TEHE42-R</div> <div>1x TEWB16</div> </div> <div> <div>Lowboard 160/51, 2 Türen, 1 Lade, 1 Klappe</div> <div>Vitrine 64, 1 Tür, Türanschlag links</div> <div>Hängeelement 40/128, 1 Holztür, Türanschlag rechts</div> <div>Wandbord 160</div> </div> </div>				

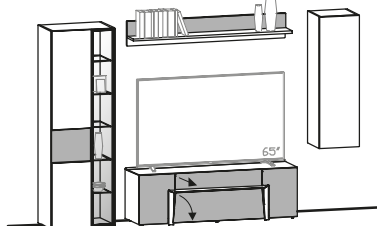

Vorschlag 276

B/T/H in cm: 320 / 44,6 / 210

Abdeckplatte	Holzplatte		Glasplatte					
Glasfarbe	Firneis dark	Firneis white	Firneis dark	Firneis white				
Artikelnummer wie Abbildung	TEV276-L-D-H	TEV276-L-W-H	TEV276-L-D-D	TEV276-L-W-W				
Artikelnummer spiegelbildlich	TEV276-R-D-H	TEV276-R-W-H	TEV276-R-D-D	TEV276-R-W-W				
Eiche SG oder ER *								
Aufpreis Kabeldurchlass (TE-D)								
Aufpreis Beleuchtung mit Schalter (TE-W19, TE-WHK18)								
Aufpreis Beleuchtung mit Funk und Dimmer (TE-F19, TE-FHK18)								
Aufpreis Beleuchtung + bel. Glasrückwand mit Schalter (TE-W19, TE-RWHK18)								
Aufpreis Beleuchtung + bel. Glasrückwand mit Funk (TE-F19, TE-RFHK18)								
Aufpreis Schublade 112 statt Klappe (TE-SN11)								
Vorschlag (Abb.) bestehend aus:	1x TELH19H 1x TEHK18HA-L	Hängelowboard 192/33, 2 Laden,1 Klappe Hänge-Kombielement 184/152, 1 Klappe, Ausführung links						

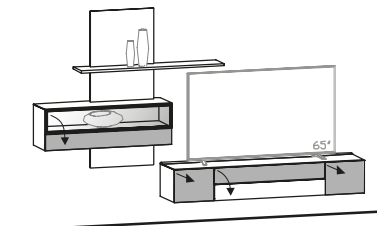

Vorschlag 283

B/T/H in cm: 336 / 44,6 / 202

Abdeckplatte	Holzplatte		Glasplatte					
Glasfarbe	Firneis dark	Firneis white	Firneis dark	Firneis white				
Artikelnummer wie Abbildung	TEV283-L-D-H	TEV283-L-W-H	TEV283-L-D-D	TEV283-L-W-W				
Artikelnummer spiegelbildlich	TEV283-R-D-H	TEV283-R-W-H	TEV283-R-D-D	TEV283-R-W-W				
Eiche SG oder ER *								
Aufpreis Kabeldurchlass (TE-D)								
Aufpreis Beleuchtung mit Schalter (TE-W20, TE-WHK18)								
Aufpreis Beleuchtung mit Funk und Dimmer (TE-F20, TE-FHK18)								
Aufpreis Beleuchtung + bel. Glasrückwand mit Schalter (TE-W20, TE-RWHK18)								
Aufpreis Beleuchtung + bel. Glasrückwand mit Funk (TE-F20, TE-RFHK18)								
Aufpreis Schublade 70 statt Klappe (TE-SH70)*								
Vorschlag (Abb.) bestehend aus:	1x TEL20A 1x TEHK18HA-L	Lowboard 208/51, 2 Türen, 2 Laden, 2 Klappe Hänge-Kombielement 184/152, 1 Klappe, Ausführung links						

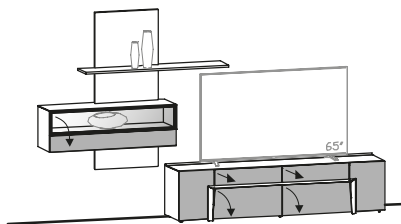

Vorschlag 297

B/T/H in cm: 336 / 44,6 / 202

Abdeckplatte	Holzplatte		Glasplatte					
Glasfarbe	Firneis dark	Firneis white	Firneis dark	Firneis white				
Artikelnummer wie Abbildung	TEV297-L-D-H	TEV297-L-W-H	TEV297-L-D-D	TEV297-L-W-W				
Artikelnummer spiegelbildlich	TEV297-R-D-H	TEV297-R-W-H	TEV297-R-D-D	TEV297-R-W-W				
Eiche SG oder ER *								
Aufpreis Kabeldurchlass (TE-D)								
Aufpreis Beleuchtung mit Schalter (TE-W20, TE-WHK18)								
Aufpreis Beleuchtung mit Funk und Dimmer (TE-F20, TE-FHK18)								
Aufpreis Beleuchtung + bel. Glasrückwand mit Schalter (TE-W20, TE-RWHK18)								
Aufpreis Beleuchtung + bel. Glasrückwand mit Funk (TE-F20, TE-RFHK18)								
Aufpreis Schublade 70 statt Klappe (TE-SH70)*								
Vorschlag (Abb.) bestehend aus:								
	1x TEL20H	Lowboard 208/51, 2 Türen, 2 Laden, 2 Holzklappe						
	1x TEHK18HA-L	Hänge-Kombielement 184/152, 1 Klappe, Ausführung links						

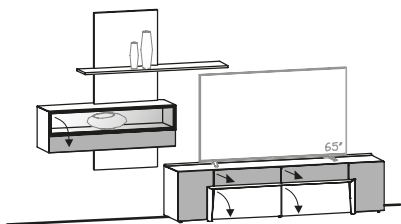

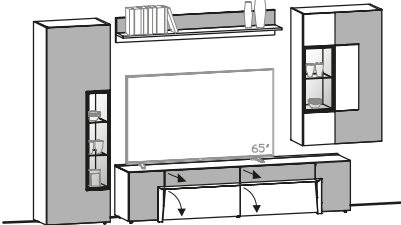
	B/T/H in cm: 340 / 44,6 / 194				
	Abdeckplatte	Holzplatte		Glasplatte	
	Glasfarbe	Firneis dark	Firneis white	Firneis dark	Firneis white
	Artikelnummer wie Abbildung	TEV304-L-D-H	TEV304-L-W-H	TEV304-L-D-D	TEV304-L-W-W
	Artikelnummer spiegelbildlich	TEV304-R-D-H	TEV304-R-W-H	TEV304-R-D-D	TEV304-R-W-W
	Eiche SG oder ER *				
	Aufpreis Kabeldurchlass (TE-D)				
	Aufpreis Beleuchtung mit Schalter (TE-W22, TE-W3, TE-W2, TE-WB16)				
	Aufpreis Beleuchtung mit Funk und Dimmer (TE-F22, TE-F3, TE-F2, TE-FB16)				
	Aufpreis Beleuchtung + bel. Glasrückwand mit Schalter (TE-W22, TE-RWV64, TE-RWHE82, TE-WB16)				
	Aufpreis Beleuchtung + bel. Glasrückwand mit Schalter (TE-F22, TE-RFV64,TE-RFHE82, TE-WB16)				
	Aufpreis Schublade 78 statt Klappe (TE-SH78)*				
Vorschlag (Abb.) bestehend aus:					
1x TEL22H		Lowboard 224/51, 2 Türen, 2 Laden, 2 Holzklappe			
1x TEV64A-L		Vitrine 64, 1 Tür, Türanschlag links			
1x TEHE82-R		Hängevitrine 80/128, 2 Türen, Ausführung rechts			
1x TEWB16		Wandbord 160			

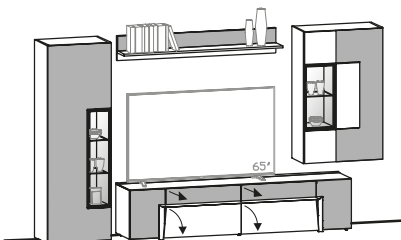

Vorschlag 311	B/T/H in cm: 344 / 44,6 / 194	Abdeckplatte		Holzplatte		Glasplatte	
		Glasfarbe		Finneis dark	Finneis white	Finneis dark	Finneis white
		Artikelnummer wie Abbildung		TEV311-L-D-H	TEV311-L-W-H	TEV311-L-D-D	TEV311-L-W-W
		Artikelnummer spiegelbildlich		TEV311-R-D-H	TEV311-R-W-H	TEV311-R-D-D	TEV311-R-W-W
		Eiche SG oder ER *					
		Aufpreis Kabeldurchlass (TE-D)					
		Aufpreis Beleuchtung mit Schalter (TE-W20, TE-W3, TE-WB19)					
		Aufpreis Beleuchtung mit Funk und Dimmer (TE-F20, TE-F3, TE-FB19)					
		Aufpreis Beleuchtung + bel. Glasrückwand mit Schalter (TE-W20, TE-RWV64, TE-WB19)					
		Aufpreis Beleuchtung + bel. Glasrückwand mit Funk (TE-F20, TE-RFV64, TE-FB19)					
		Aufpreis Schublade 70 statt Klappe (TE-SH70)*					
		Vorschlag (Abb.) bestehend aus: <div> <div> 1x TEL20A 1x TEV64H-L 1x TEHE42-R 1x TEWB19 </div> <div> Lowboard 208/51, 2 Türen, 2 Laden, 2 Klappe Vitrine 64, 1 Tür, Türanschlag links Hängeelement 40/128, 1 Holztür, Türanschlag rechts Wandbord 192 </div> </div>					

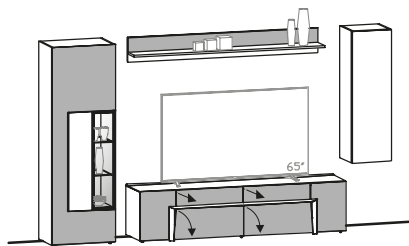

ALLGEMEINE VERKAUFSBEDINGUNGEN

1. Allgemeines

1.1. Die nachstehenden Verkaufs- und Lieferbedingungen gelten für die gesamten Geschäftsbeziehungen (wie etwa Kaufverträge, Werkverträge, Montageverträge etc.) der VOGLAUER Gschwandtner & Zwieling GmbH, in Folge VOGLAUER genannt, mit Kunden. Der Kunde erkennt sie mit der Erteilung eines Auftrages bzw. Abschluss eines Vertrages mit VOGLAUER als für ihn verbindlich an. Abweichende, entgegenstehende oder ergänzende Allgemeine Geschäftsbedingungen werden, selbst bei Kenntnis, nicht Vertragsbestandteil, es sei denn, ihrer Geltung wird ausdrücklich schriftlich zugestimmt. Sofern im Vertrag Bedingungen schriftlich vereinbart werden, welche von diesen Verkaufs- und Lieferbedingungen abweichen, gehen die Regelungen des Vertrages vor.

1.2. VOGLAUER schließt Verträge grundsätzlich nur mit Unternehmen ab. Sollte im Ausnahmefall der Kunde ein Verbraucher im Sinne des Konsumentenschutzgesetzes sein, ist er verpflichtet dies mitzuteilen, andernfalls ist schadensersatzpflichtig wird. Diese Allgemeinen Verkaufs- und Lieferbedingungen gelten für Geschäftsabschlüsse mit Verbrauchern nur insoweit, als sie nicht gegen die zwingenden Bestimmungen des Konsumentenschutzgesetzes verstoßen.

2. Angebot, Preise

2.1. Alle von VOGLAUER in Angeboten und Preislisten angeführten Preise sind freibleibend und Nettopreise, es sei denn, es wird ausdrücklich darauf hingewiesen, dass die gesetzliche Mehrwertsteuer mitumfasst ist. Die Preise von VOGLAUER verstehen sich frei Haus ohne Montage. Die Berechnung der Mehrwertsteuer erfolgt gesondert nach Maßgabe der am Tage der Lieferung bzw. Leistung geltenden gesetzlichen Vorschriften. Technische sowie sonstige Änderungen durch VOGLAUER bleiben im Rahmen des Zumutbaren vorbehalten. Enthält die Bestellung eines Kunden keine Preisangaben, gelten für diese Bestellung die für den Tag des Einlangens der Bestellung maßgeblichen Preislisten von VOGLAUER.

2.2. Erfolgt die Lieferung - ohne dass VOGLAUER schuldhaft einen Lieferverzug zu verantworten hat - erst nach dem vereinbarten Liefertermin, so ist VOGLAUER zur entsprechenden Anhebung der vereinbarten Preise berechtigt. Diese Preisanpassung erfolgt unter Berücksichtigung der Veränderung der kollektivvertraglichen Lohnkosten oder anderer zur Leistungserstellung notwendigen Kosten wie jene für Materialien, Energie, Transporte, Fremdarbeitsfinanzierung etc. zwischen dem vereinbarten und dem tatsächlichen Liefertermin.

2.3. Exportlieferungen werden grundsätzlich in Euro verrechnet und sind auch in Euro zu bezahlen. Wird ausdrücklich eine andere Währung vereinbart, so erfolgt die Fakturierung auf Basis der Kursrelation zum Euro am Tag der Auftragsbestätigung durch VOGLAUER. Für diese Berechnung ist ausschließlich die Kursberechnung der österreichischen Nationalbank (ÖNB) (veröffentlicht auf: <https://www.oenb.at/zinssatztzwechselekurse/>) relevant.

3. Auftragsannahme, Auftragsgrundlagen

3.1. Wird an VOGLAUER ein Auftrag erteilt, kommt ein Vertrag erst durch schriftliche Auftragsbestätigung oder Warenlieferung oder Übersendung der Faktura seitens VOGLAUER zustande. Der Kunde ist verpflichtet bei Auftragserteilung sämtliche zur Produktion der Handelsware notwendigen Unterlagen (Aufmaß, Naturmaße, Pläne, etc.) vollständig und richtig zur Verfügung zu stellen. Etwaige Mehrkosten aufgrund von Abweichungen der tatsächlichen Gegebenheiten von den vom Kunden zur Verfügung gestellten Unterlagen bzw. Plänen sowie Mehrkosten aufgrund verspäteter Überlassung der Unterlagen sind vom Kunden zu tragen. Änderungen des Auftrages nach Annahme sind ausschließlich einvernehmlich und schriftlich möglich.

3.2. Steht im Zeitpunkt der Bestellung der Liefergegenstand in all seinen Details (insbesondere technische Ausführung) noch nicht fest, wird eine vorläufige Auftragsbestätigung ausgestellt. Der Kunde ist verpflichtet, die Bestellung so zeitgerecht zu detaillieren (Bekanntgabe von Naturmaßen etc.), dass die Lieferfristen eingehalten werden können. Nach Bekanntgabe der Details wird eine endgültige Auftragsbestätigung ausgestellt, durch welche der Vertragsinhalt verbindlich festgelegt wird, sofern der Kunde nicht umgehend schriftlich Widerspruch erhebt. Geschieht dies, bleibt jedenfalls der Liefervertrag nach Maßgabe der vorläufigen Auftragsbestätigung aufrecht. Im Falle einer Auftragsänderung nach einer vorläufigen Auftragsbestätigung sind die Preise einem allenfalls vorausgehenden Kostenvoranschlag anzupassen.

4. Versand, Lieferung

4.1. Sofern keine anderen Vereinbarungen getroffen werden, erfolgt die Lieferung der Ware frei Haus. Die Ware wird vom ankommenden Beförderungsmittel entladen und dem Vertragspartner an der benannten Endtestelle im Rampenbereich oder Kommissionierbereich zur Verfügung gestellt. Eine Transportversicherung wird nur auf ausdrücklichen Wunsch des Kunden abgeschlossen. Hieraus erwachsende Kosten gehen allein zu seinen Lasten. Soweit schriftlich nichts anderes vereinbart wurde, geht die Preisgarantie mit Absendung der Ware - bei Annahmeverzug des Kunden mit der Versandbereitschaft von VOGLAUER - an den Kunden über.

4.2. Die Wahl des Versandortes und des Beförderungsweges sowie Transportmittels erfolgt, wenn nicht eine abweichende schriftliche Vereinbarung vorliegt durch VOGLAUER nach bestem Ermessen, ohne Übernahme einer Haftung für billige und schnellste Beförderung. Angegebene Lieferzeiten sind stets unverbindlich, wenn nicht ausdrücklich schriftlich etwas anderes vereinbart ist.

4.3. Die vereinbarten Lieferfristen beginnen grundsätzlich mit dem Datum der Auftragsbestätigung zu laufen. Stehen VOGLAUER zu diesem Zeitpunkt (Fristbeginn) die für die Fertigung erforderlichen Unterlagen, wie insbesondere Raum(natur-)maße, nicht zur Verfügung, beginnt der Lauf der Lieferfrist am dem Tag, an welchem die letzte für die Fertigung erforderliche Unterlage bei VOGLAUER eintrifft. Der Kunde ist verpflichtet, für eine prompte Übermittlung dieser Unterlagen Sorge zu tragen. Liefertermine (Lieferfristen) werden um die Zeiten der nicht von VOGLAUER zu verantwortenden Montageverzögerungen verlängert. Hat der Kunde eine Anzahlung zu erbringen, beginnt die Lieferfrist nicht vor dem Tag des Einlangens der Anzahlung zu laufen.

4.4. Gerät der Kunde - auch ohne Verschulden - mit der Abnahme des Liefergegenstandes in Verzug, steht VOGLAUER das Recht zu, die ortsübliche Lagergebühr zu verlangen; darüber hinaus ist VOGLAUER berechtigt, vom Lieferverzug zurückzutreten und hat der Kunden die Differenz zwischen dem vereinbarten Preis und dem zu erwartenden Erlös aus der Verwertung des Liefergegenstandes zu bezahlen. Für den Fall der vereinbarten Montage ist der Kunde verpflichtet unverzüglich nach Fertigstellung der Montage im Rahmen einer Begehung die Vertragsgegenstände abzunehmen. Für den Fall der Abnahmeverweigerung gelten die Bestimmungen über den Gläubigerverzug.

4.5. Für den Fall, dass vereinbarte Liefertermine seitens VOGLAUER um mehr als 3 Wochen überschritten werden, hat der Kunde das Recht nach Setzung einer angemessenen Nachfrist vom Vertrag zurückzutreten. Ist die Überschreitung der Lieferfrist auf betriebliche Gründe zurückzuführen, welche von VOGLAUER auch mit der Sorgfalt eines ordentlichen Kaufmanns nicht abgewendet werden können (insbesondere Streiks, Betriebsstörungen, Mangel an Rohmaterial, aber auch Fälle höherer Gewalt wie Seuchen und Epidemien, die zu Betriebsstättenschließungen („Lockdown“) führen usw.), ist der Kunde erst bei einer Überschreitung der Lieferfrist von 2 Monaten unter Setzung einer angemessenen Nachfrist zum Rücktritt berechtigt.

4.6. Zur Sicherstellung einer effizienten und rationalen Belieferung des Vertragspartners durch VOGLAUER vereinbaren die Parteien für die Anlieferung und Entladung die ausschließliche Geltung der von der Zukunftsinitiative Möbellogistik (ZIMLOG) herausgegebenen Entlastendatsanden in ihrer jeweils aktuellen Fassung, die im Internet unter www.doc-moebel.org/zimlog.html zum Download angeboten oder dem Vertragspartner auf Anforderung in Textform zugesichert werden.

4.7. VOGLAUER ist berechtigt, handelsübliche Über- oder Unterlieferungen vorzunehmen. In vorstehendem Umfang ist der Vertragspartner nicht berechtigt, die Annahme zu verweigern.

4.8. Eine zwischen dem Lieferanten und dem Vertragspartner im Einzelfall vereinbarte Vertragsstrafe bedarf durch ihrer Durchsetzbarkeit eines textformlich erklärten Vorbehalts des Vertragspartners bei der Annahme der Ware.

4.9. Ein Vertragsstrafenvorbehalt ist direkt an VOGLAUER zu richten. Mitarbeiter von VOGLAUER, Fahrer oder sonstige Dritte sind zur Entgegennahme eines Vertragsstrafenvorbehalts nicht empfangsbefähigt.

5. Vertragsrücktritt

5.1. Kommt der Kunde seinen vertraglichen Pflichten nicht bzw. nicht vollumfänglich nach, ist VOGLAUER berechtigt vom Vertrag zurückzutreten. Das Recht vom Vertrag zurückzutreten kann auch hinsichtlich eines Teiles des Liefergegenstandes erklärt werden. In einem derartigen Fall ist VOGLAUER verpflichtet, den nicht vom Rücktritt betroffenen Teil des Liefergegenstandes auszuliefern und ist der Kunde verpflichtet, die Zahlung für diesen Teil zu erbringen.

5.2. Wird das Rücktrittsrecht von VOGLAUER aus Gründen ausgeübt, die der Kunde

zu vertreten hat, und zwar auch ohne dass ihn hieran ein Verschulden trifft, oder tritt der Kunde ohne dazu berechtigt zu sein vom Vertrag zurück, hat der Kunde die Vorleistungen zu vergüten, welche von VOGLAUER im Rahmen der Vertragserfüllung erbracht wurden (Materialbeschaffungen, Sonderleistungen, Arbeitsaufwendungen und dergleichen). VOGLAUER hat wahlweise das Recht die Vorleistungen mit 25 % des Auftragswertes zu pauschalieren, ohne dass ein besonderer Nachweis über einzelne Leistungen zu erbringen ist. Von VOGLAUER bereits produzierte Sonderanfertigungen sind abzüglich Montage- und Auslieferungskosten voll zu vergüten.

6. Montage

6.1. Für den Fall der vereinbarten Montage ist der Kunde verpflichtet, für eine ordnungsgemäße Zufahrt bis unmittelbar zu den einzurichtenden Räumlichkeiten zu sorgen. Soweit Transportmittel wie Kräne und Lifte vorhanden sind, sind diese VOGLAUER bzw. von VOGLAUER beauftragten Subunternehmern kostenlos zur Verfügung zu stellen.

6.2. Der Kunde haftet für die Aufbewahrung der gelieferten Fahrnisse auf der Baustelle und umfasst dies insbesondere die diebstahlsichere und trockene Lagerung der Gegenstände auf der Baustelle.

6.3. Der Kunde hat dafür zu sorgen, dass die Montage ohne Verzögerung durchgeführt werden kann; insbesondere dass die Monteure durch andere Handwerker nicht behindert werden. Weiters sind die einzurichtenden Räume im Montagebereich, falls nötig beheizt, gereinigt, genügend beleuchtet und mit Stromanschluss versehen, bereitzustellen. Die Kosten für Strom- und Wasserverbrauch gehen zu Lasten des Kunden. Teppichböden müssen vom Kunden rufstufest gemacht und ausreichend abgedeckt werden, damit Verschmutzungen bzw. Beschädigungen nicht eintreten können.

6.4. Sind im Zuge der Montage Verbindungen mit Objekten des Kunden oder Dritter (z. B. Befestigung am Mauerwerk durch Anbohren oder Einstemmen) vorzunehmen, ist der Kunde verpflichtet, vor Inangriffnahme der Arbeiten VOGLAUER auf gefahrensträchtige Stellen hinzuweisen, insbesondere ist der genaue Verlauf von Strom, Gas, Wasser und sonstigen Leitungssystemen bekannt zu geben.

6.5. VOGLAUER ist nicht verpflichtet, die Eigenschaften der Wände oder Objekte, an denen im Zuge der Montage Befestigungen vorzunehmen sind, zu untersuchen. Hingegen ist der Kunde verpflichtet, VOGLAUER über Eigenschaften der Wände oder Objekte, die eine einfache und problemlose Montage gefährden könnten, aufzuklären. Jeder Mehraufwand, der durch nicht bekannte Eigenschaften der Wände oder Objekte entsteht, ist vom Kunden zu tragen.

6.6. Mehrkosten für vom Kunden veranlasste Überstunden und Montageverzögerungen sowie nicht in der Auftragsbestätigung enthaltene Arbeiten, bzw. Arbeiten, welche sich aus mangelhaftem Bestand ergeben, werden zusätzlich gesondert verrechnet. Dies gilt auch für den Fall, dass VOGLAUER die Montage zu Pauschalsätzen übernommen hat bzw. die Montagearbeiten als Nachlass gewährt wurden.

6.7. Die Reinigung der Räumlichkeiten nach erfolgter Montage ist vom Kunden auf eigene Kosten durchzuführen. Mangels anderslautender vertraglicher Vereinbarungen sind in den von VOGLAUER angebotenen Montageleistungen Montage und Anschluss von Elektrogeräten aller Art sowie Beleuchtungskörpern nicht enthalten. Soweit nichts anderes vereinbart wurde, sind diese Arbeiten vom Kunden auf seine Kosten durch einen entsprechend befugten Unternehmer vornehmen zu lassen. Anfallendes Verpackungsmaterial ist vom Kunden auf seine Kosten zu entsorgen.

7. Mängelrügen

Der Kunde muss die gelieferte Ware unverzüglich, d.h. spätestens innerhalb von acht Kalendertagen, auf allfällige Mängel untersuchen. Unvollständige oder unrichtige Lieferungen sowie Beanstandungen erkennbarer Mängel sind VOGLAUER unverzüglich nach Empfang der Ware schriftlich mitzuteilen, nicht erkennbare Mängel und Fehler dagegen unverzüglich nach ihrer Entdeckung. Aus der Rüge müssen Art und Umfang des behaupteten Mangels eindeutig zu entnehmen sein. Bei nicht rechtzeitiger Mitteilung von Mängeln und Fehlern gilt die Lieferung als genehmigt und ist die Geltendmachung des Gewährleistungsanspruchs ausgeschlossen.

Der Kunde erfüllt seine Untersuchungspflicht, wenn er, ohne die Verpackung zu öffnen, die Ware durch geeignete Methoden auf äußerlich erkennbare quantitative oder qualitative Mängel prüft (nachfolgend die „geeigneten Prüfmethoden“). Geeignete Prüfmethoden sind insbesondere, aber nicht abschließend (i) die Prüfung der gelieferten Warenmenge, (ii) die Sichtprüfung der Verpackung und (iii) die Prüfung der Ware auf äußerlich erkennbare Transport- oder sonstige Schäden.

Offene Mängel hat der Vertragspartner unverzüglich, spätestens innerhalb von zwei Werktagen zu rügen. Zur Wahrung der Rügefrist genügt die rechtzeitige Absendung der Mängelrüge. Jede Mängelrüge bedarf zu ihrer Wirksamkeit der Textform.

8. Gewährleistung

VOGLAUER leistet für die gelieferte Ware Gewähr für die Dauer von einem Jahr ab Lieferdatum. Für von VOGLAUER gelieferte Elektrogeräte und Beleuchtungen beträgt die Gewährleistungsfrist sechs Monate.

Die Gewährleistungsansprüche des Kunden setzen voraus, dass er seinen gesetzlichen Untersuchungs- und Rügepflichten nachkommen ist. Versäumt der Kunde die ordnungsgemäße Untersuchung und/oder rechtzeitige Mängelrüge, ist die Haftung von VOGLAUER für den nicht angezeigten Mangel ausgeschlossen.

Bei begründeten und fristgerechten Mängelrügen wird VOGLAUER unter angemessener Berücksichtigung der Interessen des Kunden Gewähr durch Verbesserung, Gewährung eines Preisnachlasses oder Ersatzlieferung (Umtausch) vornehmen oder die Ware gegen Erstattung des Kaufpreises zurücknehmen. Die Wahl des jeweiligen Gewährleistungsbefehles bleibt VOGLAUER vorbehalten. Kommt VOGLAUER ihrer Gewährleistungsverpflichtung nicht in angemessener Frist nach, ist der Kunde berechtigt eine angemessene Preisreimderung vorzunehmen bzw. vom Vertrag zurückzutreten. Tätigkeiten, die VOGLAUER aufgrund ungerechtfertigter Mängelrügen entwickelt, gelten als Auftrag, dessen Leistung der Kunde zu bezahlen hat.

Von der Gewährleistung sind insbesondere ausgeschlossen:

- vom Kunden beigestellte Waren;
- für Schäden, die aus Mängeln im Bestand (z.B. schadhaftes Mauerwerk, Baufeuchte, Baumängel etc.) ergeben;
- die Verträglichkeit von VOGLAUER verwendeten Materialien mit anderen Teilen und Eigenschaften des einzurichtenden Raumes, wie z.B. fremde Einrichtungsgegenstände, Lichtfarben, Heizung und dergleichen;
- Verformung und Rissbildung verwendeter Massivhölzer;
- die Funktion des Liefergegenstandes und die Tauglichkeit des hierbei verwendeten Materials, wenn die Konstruktion vom Kunden oder seinem Bevollmächtigten (z.B. Architekt) erstellt worden ist;
- geringfügige Abweichungen der Farböne und Oberflächen- bzw. Furnierstruktur der einzelnen Liefergegenstände;
- die im VOGLAUER Gütepass oder der VOGLAUER Herstellergarantie-Erklärung ausgeschlossenen Tatbestände.

9. Haftungsausschluss

9.1. VOGLAUER haftet für Schäden außerhalb des Anwendungsbereiches des Produkthaftungsgesetzes nur, sofern VOGLAUER Vorsatz oder grobe Fahrlässigkeit trifft. Die Haftung für leichte Fahrlässigkeit ist ebenso ausgeschlossen wie der Ersatz von Folgeschäden und Vermögensschäden, nicht erzielten Ersparnissen, entgangener Gewinn, Zinsverlusten und von Schäden aus Ansprüchen Dritter gegen den Kunden.

9.2. Innerhalb des Anwendungsbereiches des Produkthaftungsgesetzes haftet VOGLAUER für Personenschäden sowie für Sachschäden, die ein Verbraucher erleidet. VOGLAUER haftet nicht für Sachschäden, die ein Unternehmer erleidet. Weiters wird der Rückgriff des Kunden gem. § 933b ABGB ausgeschlossen. Schadenersatzansprüche verjähren jedenfalls spätestens nach drei Jahren nach Lieferung.

9.3. Die Vertragspartner verzichten weiters wechselseitig auf sämtliche Schadenersatzansprüche für alle Schäden, soweit diese durch eine Versicherung des Geschädigten gedeckt sind. Dieser Verzicht gilt nicht für vorsätzlich oder grob fahrlässig herbeigeführte Schäden oder soweit infolge eines solchen Verzichtes der Versicherer leistungsfähig würde.

9.4. Eine von VOGLAUER mitgelieferte Sperrvorrichtung und Safes stellt keine Einbruchs- und Diebstahlsicherung dar, sodass diesbezügliche Schadenersatzansprüche ausgeschlossen sind. Eine allfällige Einbruchs- und Diebstahlsicherung ist daher stets vom Kunden selbst auf eigene Gefahr und Kosten zu besorgen und haftet VOGLAUER nicht für die versperren Inhalte.

10. Zahlung

10.1. Rechnungen für Lieferungen von Waren werden gemäß den jeweils getroffenen Vereinbarungen bezahlt. Mangels anders lautender Vereinbarungen hat der Kunde ein Drittel des in der Auftragsbestätigung angeführten Betrages als Anzahlung prompt nach

Erteilung des Auftrages zu leisten, ein Drittel 2 Wochen vor Lieferbereitschaft und die restliche Forderung aus dem Liefervertrag unmittelbar nach Rechnungslegung ohne Abzug zu bezahlen. Sofern keine schriftliche Vereinbarung über ein Zahlungsziel zwischen den Vertragsparteien besteht, sind die Zahlungen der Rechnungsbeträge abzugsfrei unverzüglich nach Erhalt der Faktura fällig. Wechsel oder Schecks werden nur aufgrund besonderer schriftlicher Vereinbarung und stets nur zahlungshalber angenommen. Diskont- und Wechselspesen gehen zu Lasten des Kunden und sind sofort fällig. Der Kunde nimmt zur Kenntnis, dass Außendienstmitarbeiter von VOGLAUER nicht zum Inkasso von Forderungen berechtigt sind.

10.2. Für den Fall des Zahlungsverzuges werden Verzugszinsen in Höhe von 9,2 % über dem Basiszinssatz vereinbart. Eine Aufrechnung durch den Kunden ist ausgeschlossen, es sei denn mit VOGLAUER schriftlich anerkannten oder rechtskräftig festgestellten Forderungen.

10.3. Wenn beim Kunden kein ordnungsgemäßer Geschäftsbetrieb mehr gegeben ist, gegen ihn Exekutionsmaßnahmen geführt werden, ein Check- oder Wechselprotest stattfindet oder Zahlungsstockung oder Zahlungseinstellung eintritt oder von ihm ein gerichtliches oder außergerichtliches Sanierungsverfahren beantragt oder über sein Vermögen die Insolvenz beantragt, eröffnet oder ein Insolvenzverwalter mangels kosten deckenden Vermögens abgewiesen wird, ist VOGLAUER berechtigt, alle Forderungen aus der Geschäftsverbindung sofort fällig zu stellen, auch wenn Wechsel oder Schecks angenommen oder Ratenzahlung gewährt wurde. Dasselbe gilt, wenn der Kunde mit seinen Zahlungen in Verzug gerät oder andere Umstände bekannt werden, die seine Kreditwürdigkeit zweifelhaft erscheinen lassen.

10.4. Der Kunde ist nicht berechtigt Zahlungen aufgrund von behaupteten Mängeln zurückzuhalten es sei denn, die Mängel sowie die Höhe der einzubehaltenden Beträge sind von VOGLAUER schriftlich anerkannt bzw. gerichtlich festgestellt. Die Abtretung von Forderungen des Kunden gegen VOGLAUER an Dritte, sowie die Übertragung von Rechten und Pflichten aus dem abgeschlossenen Vertrag ist ohne vorherige schriftliche Zustimmung von VOGLAUER unzulässig.

10.5. VOGLAUER ist berechtigt, Forderungen gegen den Vertragspartner aus Lieferungen und Leistungen im gesetzlich bestehenden Umfang an Dritte (z.B. eine Bank oder einen Factor) abzutreten. Der Vertragspartner gestattet die Weitergabe der für den Einzug der Forderungen erforderlichen Daten an den Dritten.

11. Eigentumsvorbehalt

11.1. Die gelieferte Ware bleibt bis zur vollständigen Erfüllung der Verpflichtung des Kunden, insbesondere Bezahlung des Kaufpreises samt Nebenkosten und Zinsen, Gebühren, Spesen, etc. Eigentum von VOGLAUER.

11.2. Für ein bestimmtes Bauvorhaben ausgeführte Lieferungen, die im selben Auftragszusammenhang stehen, auch wenn diese abschnittsweise bestellt, ausgeliefert und in Rechnung (Teilrechnung) gestellt worden sind, bilden einen einheitlichen Auftrag. Hierbei erlischt der Eigentumsvorbehalt an sämtlichen Waren, die zu dem jeweiligen Bauvorhaben geliefert wurden, erst dann, wenn alle Forderungen aus dem einheitlichen Auftrag beglichen sind.

11.3. Der Kunde darf die unter Eigentumsvorbehalt gelieferte Ware nur dann weiterveräußern, wenn diese als Handelsware gewidmet ist oder der Eigentumsvorbehalt durch Zahlung erloschen ist oder VOGLAUER ausdrücklich zustimmt. Wird die Ware weiterverkauft, tritt der Kunde die Forderungen aus dem Verkauf der Vorbehaltsware an VOGLAUER ab. Der Kunde ist verpflichtet die Abtretung durch Setzung der Buchmerkmale in seinen Büchern kenntlich zu machen und auf Verlangen von VOGLAUER die Namen der Kaufpreisschuldner bekanntzugeben sowie die zedierten Forderungen ziffermäßig genau zu bezeichnen. Die Abtretung wird von VOGLAUER angenommen. Etwaige Gebühren bzw. Steuern im Zusammenhang mit der Abtretung trägt der Kunde und wird VOGLAUER diesbezüglich schad- und klaglos halten. VOGLAUER ist jederzeit berechtigt, die Abtretung offen zu legen und die abgetretenen Forderungen selbst einzuziehen.

11.4. Der Kunde ist verpflichtet, die Vorbehaltsware stets gegen die üblichen Risiken wie etwa Elementarereignisse in ausreichendem Umfang versichert zu halten und dies VOGLAUER auf Verlangen nachzuweisen. Der Kunde tritt hiermit seine eventuellen Versicherungsansprüche an VOGLAUER ab. Der Kunde ist weiters verpflichtet die Ware den Anweisungen von VOGLAUER und dem Stand der Technik entsprechend zu lagern. Der Kunde ist verpflichtet, die Ware während des Bestehens des Eigentumsvorbehalts pfleglich zu behandeln.

11.5. Zugriffe Dritter auf das Vorbehalts Eigentum von VOGLAUER (Pflandungen bzw. planwidrige Beschreibung, sonstige gerichtliche und/oder behördliche Verfügungen) sind VOGLAUER unverzüglich mitzuteilen. Der Kunde hat VOGLAUER bei der Verfolgung der Rechte von VOGLAUER aus dem vorbehaltenen Eigentum zu unterstützen und die damit verbundenen Kosten zu tragen, soweit er die Gefährdung des Vorbehalts Eigentums von VOGLAUER verursacht hat.

11.6. Im Falle von Verbindung oder Vermischung der Vorbehaltsware mit anderen Sachen steht VOGLAUER das Miteigentum an der neuen Sache zu und zwar im Verhältnis des Wertes der Vorbehaltsware zum Wert der anderen Sache im Zeitpunkt der Verbindung bzw. Vermischung. Wird die so geschaffene neue Sache weiterveräußert, tritt der Kunde den aliquoten Kaufpreis aus der Weiterveräußerung im Sinne der oben angeführten Regelung an VOGLAUER ab.

12. Geistiges Eigentum

Marken, Darstellungen, sowie die zugehörigen Zeichnungen, Maßbilder und Beschreibungen sind geistiges Eigentum von VOGLAUER und dürfen weder vervielfältigt noch ohne schriftliche Zustimmung von VOGLAUER Dritten zugänglich gemacht werden.

13. Werbung

Es gilt als vereinbart, dass von VOGLAUER eingerichtete Objekte von VOGLAUER zu Werbezwecken (Referenzlisten, Prospekte, Presseveröffentlichung etc.) unter Nennung des Namens des Kunden sowie bildlicher Darstellungen des eingerichteten Objektes verwendet werden dürfen. Der Kunde räumt VOGLAUER in diesem Zusammenhang das Recht ein, Fotoaufnahmen von eingerichteten Objekten herzustellen.

14. Höhere Gewalt

Ereignisse höherer Gewalt, die VOGLAUER oder einen ihrer Vorlieferanten treffen, berechnen VOGLAUER, die Lieferungen für die Dauer der Behinderung und einer angemessenen Anlaufzeit auszusetzen oder in Verzug zu geraten oder entsprechend ihren Auswirkungen ganz oder teilweise vom Vertrag zurückzutreten.

Als Ereignisse höherer Gewalt gelten, ohne jedoch darauf beschränkt zu sein: Alle Einwirkungen von Naturgewalten, wie z.B. Erdbeben, Blitzschlag, Frost, Sturm, Überschwemmungen; ferner Krieg, COVID-19 erlassenen Gesetze und Verordnungen und den daraus resultierenden Einschränkungen („Lockdown“), Beschlagnahme, Transportstörungen, Aus-, Ein- und Durchführverbote, internationale Zahlungsbeschränkungen, Rohstoff- und Energieausfall, weitere Betriebsstörungen wie z.B. Explosion, Feuer, Streiks, Sabotage und alle anderen Ereignisse, die nur mit unverhältnismäßigen Kosten und wirtschaftlich nicht vertretbaren Mitteln zu verhindern wären.

15. Datenschutzrechtliche Einwilligung

Der Kunde willigt ausdrücklich ein, dass eine Erhebung, Verarbeitung und Nutzung der personenbezogenen Daten, die vom Kunden zur Verfügung gestellt wurden bzw. in Zukunft zur Verfügung gestellt werden, durch VOGLAUER für Zwecke des Marketings u.a. durch Einrichtung einer Kundendatei, erfolgen kann. Diese Einwilligung umfasst insbesondere die Übermittlung von Informationen zum Zwecke der Werbung per Fax, Brief, mail oder durch jede andere Übermittlungsmethode. Diese Einwilligung kann jederzeit mit Wirkung für die Zukunft vom Kunden widerrufen werden.

16. Schlussbestimmungen

16.1. Es gilt das österreichische Recht mit Ausnahme der Verweisungsnormen sowie mit Ausnahme des UN-Kaufrechtes. Als Gerichtsstand für alle sich mittelbar oder unmittelbar aus dem Vertrag ergebenden Streitigkeiten wird das sachlich zuständige Gericht in der Landeshauptstadt Salzburg vereinbart. Erfüllungsort für die Lieferung und die Zahlung ist der Sitz von VOGLAUER.

16.2. Sollten einzelne Bestimmungen des Vertrages oder der vorliegenden Geschäftsbedingungen ganz oder teilweise unwirksam sein oder werden, so wird hierdurch die Gültigkeit der übrigen Bestimmungen nicht berührt. Die ganz oder teilweise unwirksame Regelung gilt durch eine Regelung ersetzt, deren wirtschaftlicher Erfolg dem der unwirksamen möglichst nahe kommt.

16.3. Sämtliche Änderungen und Ergänzungen von Verträgen zwischen VOGLAUER und dem Kunden bedürfen der Schriftform und gilt dies auch für das Abgehen vom Schriftlichkeitsgebot. Sämtliche Erklärungen seitens VOGLAUER sind lediglich dann rechtswirksam, wenn sie schriftlich und von Mitarbeitern des VOGLAUER Stammwerk, Abtenau, abgegeben werden.



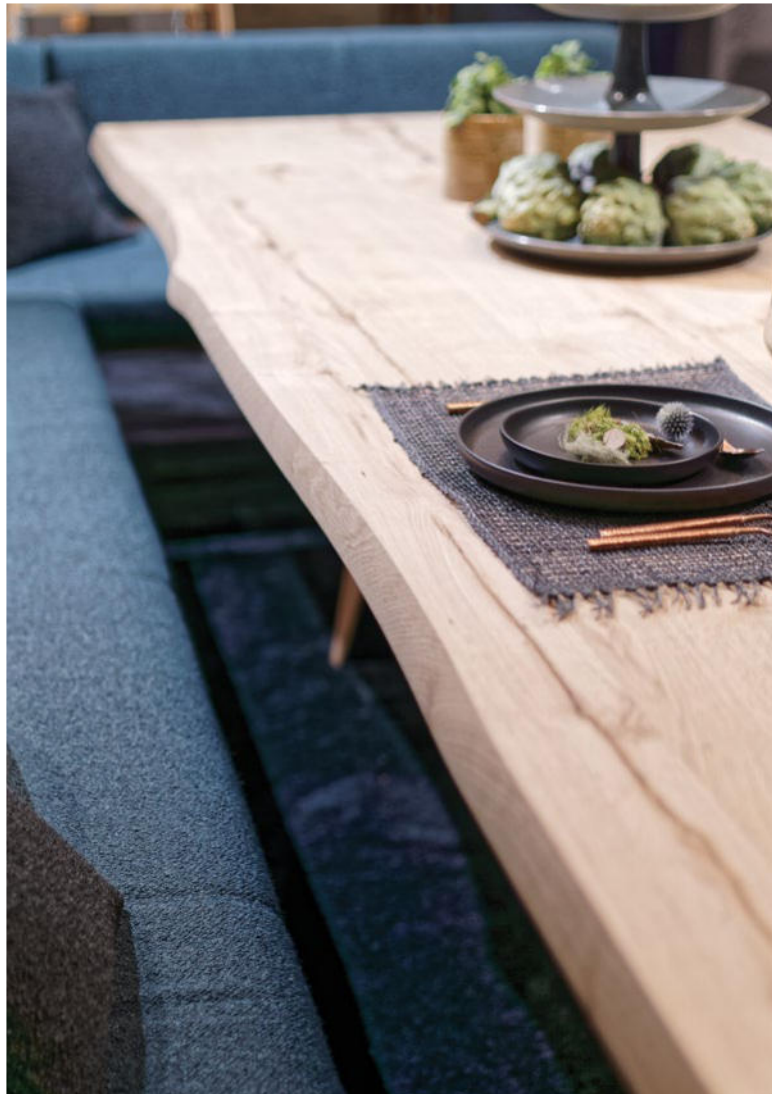

ALLE VOGLAUER MÖBELLINIEN



WOHNEN / SPEISEN



V/alpin living



V/montanara living



V/rock living



V/tektura living



V/lacera living



SCHLAFEN



V/alpin sleeping



V/montanara sleeping



V/vaganto sleeping



V/lacera sleeping



DIELEN



V/alpin coming



V/montanara coming



V/rock coming



V/tektura coming



V/lacera coming



BAD



V/alpin bad



V/montanara bad



V/quell bad



V/lineos bad



V/lacera bad

