

# Möbel LETZ

*Finden und Wohlfühlen*



## Typenplan

Kopenhagen von Ole Gunderson - Boxspringbett KT Fenson 2 beige

### **Wichtiger Hinweis für Sie**

Etwaige Hinweise des Herstellers in dieser Produktinformation, die sich auf die Gewährleistung beziehen, haben für Sie keinerlei Bindungswirkung und können von Ihnen ignoriert werden. Ihre gesetzlichen Gewährleistungsrechte als Verbraucher uns gegenüber, als Ihrem Verkäufer, werden dadurch in keiner Weise berührt oder eingeschränkt. Sie können sich wegen aller Mängel jederzeit an uns wenden. Darüber hinaus gehende Herstellergarantien bleiben natürlich unberührt. Dieser Artikel wird hergestellt von fen GmbH, Gold-Zack-Str. 11, 40822 Mettmann, Deutschland, [info@fen.ba](mailto:info@fen.ba)

Möbel Letz GmbH  
Am Gewerbepark 11  
06895 Zahna-Elster

Tel.: 035383 - 6018 50

Fax.: 035383 - 6018 17



<b>Nicht verstellbar (NV)</b>			
<u>Größen:</u>	Stoffgruppe 1	Stoffgruppe 2	Stoffgruppe 3
200 x 200 cm			
180 x 200 cm			
160 x 200 cm			
140 x 200 cm			
120 x 200 cm			
100 x 200 cm			
90 x 200 cm			
80 x 200 cm			

Länge 190 cm: Preisgleich

Länge 210 cm: Aufpreis

Länge 220 cm: Aufpreis



<b>Grundausrüstung ohne Mehrpreis</b>
<b>Erwähnte Preise NV sind inkl.:</b>
- Box Fresh Air Bonell
- KT Fenson 2/3/4
- Schwebeoptik
- Matratze 500 TFK, 7 Zonen, H2/H3
- Topper BasicLINE Kaltschaum med./fest
- Stoff aus Stoffgruppe 1

<b>Bemerkung</b>
→ 2 x 70 cm Boxen preisgleich mit 140 x 200 cm Box

⊖ = nicht möglich!

☑ = ab Werk

☐ = Option ohne Mehrpreis

☐ (€) = Option mit Mehrpreis

## Stoffgruppen

<b>Stoffgruppe 1:</b>	Orinocco, Hopper, Bergamo, Aretha, Inari, Cosmic New, Orion, PU Soft, Etna (KL), Mercury
<b>Stoffgruppe 2:</b>	Silky, Vega, Floyd, Kingston (KL), Europa, Wonder, Freya
<b>Stoffgruppe 3:</b>	Bollywood-Matt Velvet, Now Or Never-Teddy, Vegan, Horizon

	Zusammensetzung:	Martindale:	Pilling:	Lichtechtheit:	Funktion:
<b>Orinocco</b>	100% PES	>50.000	4-5	4-5	Soft-Touch
<b>Hopper</b>	100% PES	>100.000	4-5	4-5	
<b>Bergamo</b>	100% PES	>35.000	4	>5	
<b>Aretha</b>	100% PES	>30.000	4-5	4	
<b>Inari</b>	100% PP	>49.000	4	>5	
<b>Cosmic New</b>	100% PES	>30.000	4-5	5	
<b>Orion</b>	100% PES	>40.000	3-4	4-5	
<b>Etna (KL)</b>	100% PES	>30.000	4	4-5	
<b>PU Soft</b>	100% PU	>100.000	n/a	5	
<b>Mercury</b>	90% PES / 10% CV	>85.000	4-5	6	
<b>Silky</b>	100% PES	>100.000	4-5	4-5	
<b>Vega</b>	100% PES	>30.000	4-5	4-5	
<b>Floyd</b>	100% PES	>50.000	4	5	
<b>Kingston (KL)</b>	100% PES	>30.000	4	4	
<b>Europa</b>	100% PES	>30.000	4-5	4	
<b>Wonder</b>	100% PES	>40.000	4-5	4	
<b>Freya</b>	100% PES	>100.000	4	4	
<b>Bollyw.-MV</b>	100% PES	>100.000	5	5	Wasserabweisend
<b>Now Or Never</b>	100% PES	>35.000	3-4	5	
<b>Vegan</b>	100% PES	>35.000	4-5	5	
<b>Horizon</b>	100% PES	>28.000	4-5	5	

⊖ = nicht möglich!

☑ = ab Werk

☐ = Option ohne Mehrpreis

☐ (€) = Option mit Mehrpreis

### Kopfteile Kopenhagen

Modell:	Höhe:	Tiefe:	Überstand pro Seite:	Kürzung Höhe bis:	Bündig:			Mehrpreis:	Rückenecht:	Bemerkung:
					NV					
KT Fenson 1	120 cm	17 cm	20 cm	85 cm	⊖				<input checked="" type="checkbox"/>	
KT Fenson 2	120 cm	15 cm	5 cm	100 cm	<input type="checkbox"/> (€)		<input type="checkbox"/>	x	⊖	
KT Fenson 3	115 cm	15 cm	13 cm	85 cm	⊖			x	⊖	
KT Fenson 4	115 cm	10 cm	11 cm	85 cm	⊖			x	<input type="checkbox"/> (€)	
KT Fenson 6	120 cm	18 cm	17cm-26,5cm	100 cm	⊖				⊖	nach oben hin breiter werdend
KT TM 1	120 cm	12 cm	10 cm	85 cm	<input type="checkbox"/>			⊖	⊖	KT TM 1 gibt es mit gratis Wunschkhöhe (bitte maximal Kürzung beachten)
KT TM 2	110 cm	10 cm	5 cm	70 cm <input type="checkbox"/> (€)	<input type="checkbox"/>			⊖	<input type="checkbox"/> (€)	
KT TM 3	120 cm	11,5 cm	10 cm	95 cm <input type="checkbox"/> (€)	<input type="checkbox"/>			⊖	⊖	KT TM 5 gibt es bis 150 cm Höhe <input type="checkbox"/> (€)
KT TM 5 Prem.	130 cm	15 cm	10 cm	90 cm <input type="checkbox"/> (€)	<input type="checkbox"/>			⊖	⊖	
KT TM 6	110 cm	20,5 cm	10 cm	⊖	<input type="checkbox"/>			⊖	⊖	glatt gesteppt mit Knöpfen
KT TM 10	120 cm	9 cm	8,5 cm	⊖	<input type="checkbox"/>			⊖	⊖	
KT TM 11	120 cm	9 cm	8,5 cm	⊖	<input type="checkbox"/>			⊖	⊖	
KT TM 12	120 cm	9 cm	8,5 cm	⊖	<input type="checkbox"/>			⊖	⊖	
KT Space 1	120 cm	10,5 cm	10 cm	95 cm <input type="checkbox"/> (€)	<input type="checkbox"/>			⊖	⊖	
KT Space 3	120 cm	12 cm	5 cm	95 cm <input type="checkbox"/> (€)	<input type="checkbox"/>				⊖	

⊖ = nicht möglich!

= ab Werk

= Option ohne Mehrpreis

(€) = Option mit Mehrpreis

## Füße Kopenhagen

Modell:	Höhe:	Material:	Farbe:	Mehrpreis:
<b>Urban</b>	12 cm	Metall	Schwarz/Chrom	
<b>Urban</b>	12 cm	Metall	Schwarz/matt	
<b>Urban</b>	12 cm	Metall	Alu gebürstet	
<b>Cleo</b>	12 cm	Metall	Anthrazit	
<b>Cleo</b>	12 cm	Metall	Kupfer	
<b>Cleo</b>	12 cm	Metall	Alu	
<b>Schwebeoptik 10</b>	10 cm	Holz	Schwarz	<b>inkl.</b>
<b>Schwebeoptik 15</b>	15 cm	Holz	Schwarz	<b>inkl.</b>
<b>Buche</b>	12 cm	Holz	Buche Natur	
<b>Champagner</b>	12 cm	Metall	Alu	<input type="checkbox"/>
<b>Cone Alu</b>	12 cm	Metall	Alu	<input type="checkbox"/>
<b>Cone Schwarz</b>	12 cm	Metall	Schwarz	<input type="checkbox"/>
<b>Eiche</b>	12 cm	Holz	Eiche Natur	
<b>Graphite</b>	14 cm	Metall	Schwarz	<input type="checkbox"/>
<b>Hoek</b>	10 cm	Metall	Chrom	<input type="checkbox"/>
<b>Premium</b>	5 cm	Metall	Alu	<input type="checkbox"/>
<b>Juwel F.2</b>	12 cm	Metall	Chrom	<input type="checkbox"/>
<b>Juwel F.4</b>	10 cm	MDF	Silber	<input type="checkbox"/>
<b>Juwel F.5</b>	10 cm	MDF	Anthrazit	<input type="checkbox"/>
<b>Wing schwarz</b>	12 cm	Metall	Schwarz	<input type="checkbox"/>
<b>Wing Gold</b>	12 cm	Metall	Gold	<input type="checkbox"/>
<b>Wing silber matt</b>	12 cm	Metall	silber matt	<input type="checkbox"/>

Bemerkung
Die Füße Urban und Cleo werden immer per 2 für das komplette Bett geliefert.

⊖ = nicht möglich!

☑ = ab Werk

☐ = Option ohne Mehrpreis

☐ (€) = Option mit Mehrpreis

## Matratzen

<u>Größen:</u>	TFK 500, 7 Zonen, Höhe 19cm	
	H2 / H3 <input checked="" type="checkbox"/>	H4 <input type="checkbox"/> (€)
200 x 200 cm	<input checked="" type="checkbox"/>	
180 x 200 cm	<input checked="" type="checkbox"/>	
160 x 200 cm	<input checked="" type="checkbox"/>	
140 x 200 cm	<input checked="" type="checkbox"/>	
120 x 200 cm	<input checked="" type="checkbox"/>	
100 x 200 cm	<input checked="" type="checkbox"/>	
90 x 200 cm	<input checked="" type="checkbox"/>	
80 x 200 cm	<input checked="" type="checkbox"/>	

Länge 190 cm: Preisgleich

TFK 400, Höhe 19cm
XXL-160kg <input type="checkbox"/> (€)

Länge 190 cm:

### Bemerkungen:

→ Auf Wunsch sind 2 unterschiedliche Matratzenkerne im Partnerbezug lieferbar.

**Auf Wunsch können diese verklebt werden.**

→ Der Matratzenbezug verfügt ab Werk über einer beidseitigem Anti-Slip-Schicht

⊖ = nicht möglich!

= ab Werk

= Option ohne Mehrpreis

(€) = Option mit Mehrpreis

## Topper

Topper							
Größen:	BasicLINE KS med/Fest	BasicLINE Viscoschaum	BasicLINE Pulselatex	BasicLINE Gelschaum	RoyalLINE KS med/Fest	RoyalLINE Latex	RoyalLINE Micropocket
200 x 200 cm	<input checked="" type="checkbox"/>						
180 x 200 cm	<input checked="" type="checkbox"/>						
160 x 200 cm	<input checked="" type="checkbox"/>						
140 x 200 cm	<input checked="" type="checkbox"/>						
120 x 200 cm	<input checked="" type="checkbox"/>						
100 x 200 cm	<input checked="" type="checkbox"/>						
90 x 200 cm	<input checked="" type="checkbox"/>						
80 x 200 cm	<input checked="" type="checkbox"/>						

Länge 190 cm:    Preisgleich

### Bemerkungen:

- Micropocket ab 160 cm immer zwei Kerne in einem Bezug
- Verrechnung bei Bestellung ohne Topper

⊖ = nicht möglich!

= ab Werk

= Option ohne Mehrpreis

(€) = Option mit Mehrpreis



**Accessoires & Beimöbel**

	<b>Bemerkung:</b>	<b>Abmessung: (BxTxH cm )</b>
<b>Tagesdecke</b>	Andere Maßen auf Anfrage <input type="checkbox"/> (€)	250 x 140
<b>Tagesdecke</b>	Andere Maßen auf Anfrage <input type="checkbox"/> (€)	250 x 250
<b>Deko Kissen</b>	x	40 x 40
<b>Deko Kissen</b>	x	40 x 80
<b>Nachttisch</b>	1 Glasplatte, 3 Laden, Softclose	45 x 47 x 60
<b>Kubus</b>	1 Glasplatte	45 x 45 x 60
<b>Nachttisch Hugo</b>	1 Schub, Softclose, Fuß Hugo	40 x 58,5 x 40
<b>Betttruhe</b>	Sitzfläche gepolstert	140 x 50 x 50
<b>Bettbank</b>	Versteppung Sitzfläche	140 x 50 x 50
<b>Bettbank Premium</b>	kapitoniert	140 x 50 x 50
<b>Nachttisch Würfel</b>	x	40 x 40 x 48
<b>Nachttisch Frame La</b>	1 Schub, auf Gestell	46 x 36 x 56
<b>Nachttisch Block</b>	1 Schub, unten Ablagefläche	43 x 43 x 51
<b>Nachttisch Easy</b>	1 Schub, unten Ablagefläche	48 x 35,5 x 59

Stoffgruppe 1

Stoffgruppe 2

Stoffgruppe 3

⊖ = nicht möglich!

= ab Werk

= Option ohne Mehrpreis

(€) = Option mit Mehrpreis

**Accessoires & Beimöbel**



*Nachttisch 3L*



*Kubus*

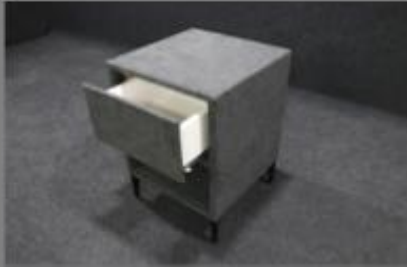

*Nachttisch Hugo*



*Block*



*Nachttisch Frame La*



*Würfel*



*Nachttisch Easy*



*Bettruhe*



*Bettbank*



*Bettbank Premium*

⊖ = nicht möglich!

☑ = ab Werk

☐ = Option ohne Mehrpreis

☐ (€) = Option mit Mehrpreis

## Übersicht Optionen

Optionen:		Kopenhagen NV
Anti-Rutsch auf die Box (pro Box)		<input type="checkbox"/> (€)
Anti-Slip auf die Matratze	<b>inkl.</b>	<input checked="" type="checkbox"/>
Kopfteil Rückenecht ( Siehe Übersicht Kopfteile)		<input type="checkbox"/> (€)
Minderpreis bei Bestellung ohne Kopfteil		<input type="checkbox"/>
Kopfteiländerungen (Siehe Übersicht Kopfteile)		<input type="checkbox"/> (€)
Minderpreis Bestellung ohne Topper 80 - 140 cm		<input type="checkbox"/>
Minderpreis Bestellung ohne Topper 160-200 cm		<input type="checkbox"/>

## Sitzhöhe Boxspring

	Kopenhagen NV
Je nach Kombination aus: Füße, Matratze und Topper:	Zwischen 63 - 76 cm

⊖ = nicht möglich!

= ab Werk

= Option ohne Mehrpreis

(€) = Option mit Mehrpreis

**Bilder Kopfteile Fenson**



**Fenson 1**

**Bilder Kopfteile Fenson**



**Fenson 2**

**Bilder Kopfteile Fenson**



**Fenson 3**

**Bilder Kopfteile Fenson**



**Fenson 4**

**Bilder Kopfteile Fenson**



**Fenson 6**



**Bilder Kopfteile Topmotion-Dream**



**KT TM 1**

**Bilder Kopfteile Topmotion-Dream**



**KT TM 2**

**Bilder Kopfteile Topmotion-Dream**



**KT TM 3**

**Bilder Kopfteile Topmotion-Dream**



**KT TM 5**

**Bilder Kopfteile Topmotion-Dream**



**KT TM 6**

**Bilder Kopfteile Topmotion-Dream**



**KT TM 10**

**Bilder Kopfteile Topmotion-Dream**



**KT TM 11**

**Bilder Kopfteile Topmotion-Dream**



**KT TM 12**



**Bilder Kopfteile Space**



**KT Space 1**

**Bilder Kopfteile Space**



**KT Space 3**

**Bilder Füße**



Urban Alu gebürstet



Urban schwarz Chrom



Urban schwarz matt



Cleo anthrazit



Cleo Kupfer



Cleo Alu



Schwebbeoptik



Buche



F2 Champagnerflöte



Cone Alu



Cone schwarz



Eiche

**Bilder Füße**



Graphite



Hoek Poet



F4



F5



Wing Gold



Wing schwarz



Wing silber matt