

Möbel LETZ

Finden und Wohlfühlen



Typenplan

Folara von VALMONDO - Polsterbank mit grauem Leder-Cord-Bezug

Wichtiger Hinweis für Sie

Etwaige Hinweise des Herstellers in dieser Produktinformation, die sich auf die Gewährleistung beziehen, haben für Sie keinerlei Bindungswirkung und können von Ihnen ignoriert werden. Ihre gesetzlichen Gewährleistungsrechte als Verbraucher uns gegenüber, als Ihrem Verkäufer, werden dadurch in keiner Weise berührt oder eingeschränkt. Sie können sich wegen aller Mängel jederzeit an uns wenden. Darüber hinaus gehende Herstellergarantien bleiben natürlich unberührt. Dieser Artikel wird hergestellt von MWA aktuell, Im Walsumer Esch 15-17, 49577 Ankum, Deutschland, info@mwa-aktuell.com

Möbel Letz GmbH
Am Gewerbepark 11
06895 Zahna-Elster

Tel.: 035383 - 6018 50

Fax.: 035383 - 6018 17

FOLARA

emütliches
Ambiente

Hoher Sitzkomfort
2160 Stühle
1080 Barhocker

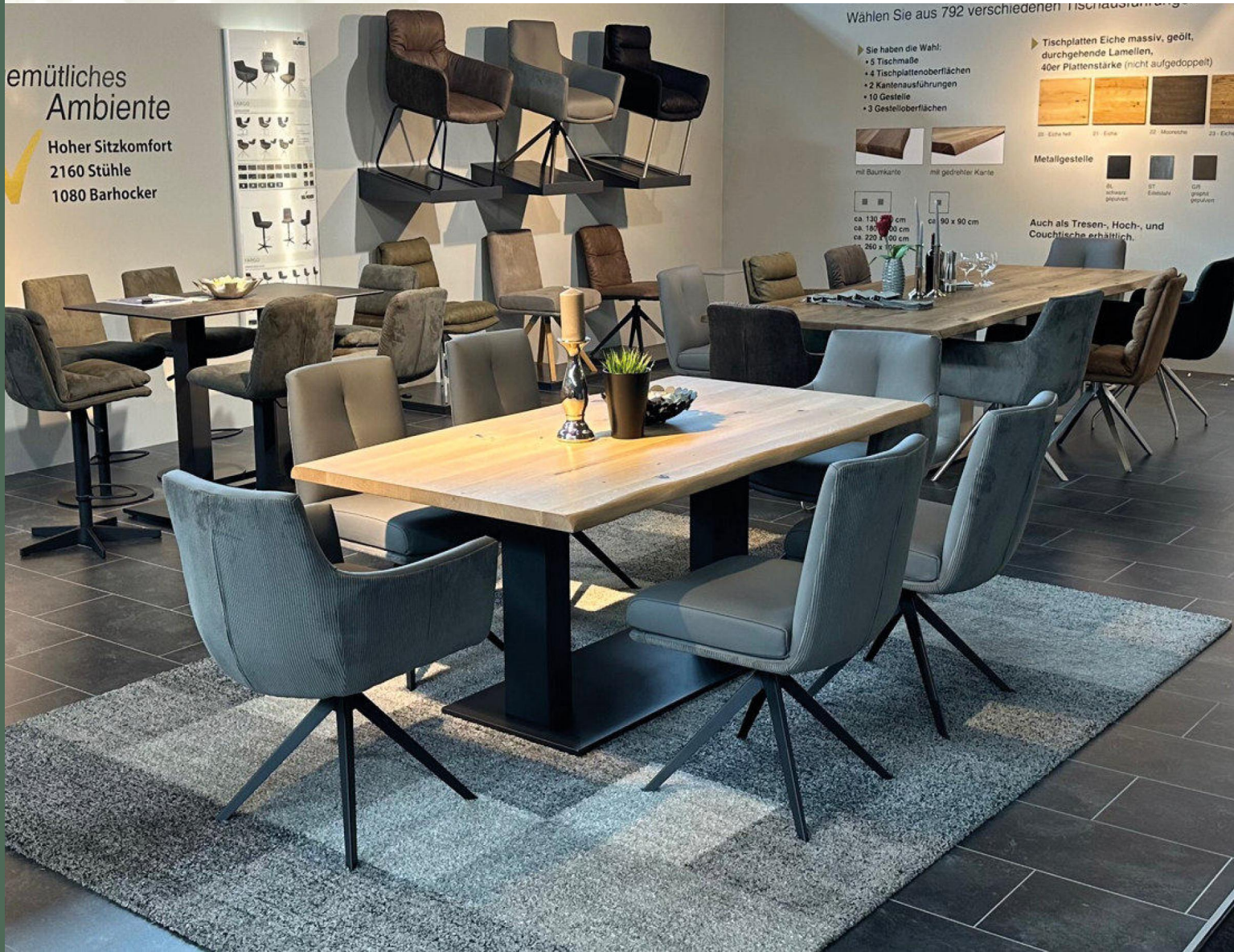

Wählen Sie aus 792 verschiedenen Tischausführungen

► Sie haben die Wahl:

- + 5 Tischmaße
- + 4 Tischplattenoberflächen
- + 2 Kantenausführungen
- + 10 Gestelle
- + 3 Gestelloberflächen

► Tischplatten Eiche massiv, geölt, durchgehende Lamellen, 40er Plattenstärke (nicht aufgedoppelt)



Metallgestelle



ca. 130 x 200 cm
ca. 160 x 200 cm
ca. 220 x 90 cm
ca. 260 x 100 cm

ca. 90 x 90 cm

Auch als Tresen-, Hoch- und Couchtische erhältlich.



**VALMONDO**[®]
...aus Liebe zur Natur

Qualität im Detail

- Über 1.260 verschiedene Stuhlvarianten erhältlich
- Vielfältige Kombinationsmöglichkeiten
- 5 Stuhlgestelle
- Drehgestelle optional mit automatischer Rückstellfunktion und Motion-Funktion erhältlich
- 2 Gestell-Materialoberflächen
- 6 verschiedene Sitzschalen
- Alle Gestelle und Sitzschalen sind nach Wunsch kombinierbar
- 8 Mikrofaser-, 6 Leder- sowie 7 Materialmix-Bezüge



MONDO[®]

VALMONDO ist eine Kollektion der Marke MONDO – aus Liebe zur Natur.

www.mondo-moebel.de/valmondo



Modellbeschreibung

VALMONDO FOLARA ist ein umfangreiches Stuhlsystem mit Mikrofaser-, Leder- und Materialmix-Bezügen.

Durch die individuell miteinander kombinierbaren Sitzschalen und Gestelle bietet dieses System umfangreiche Gestaltungsmöglichkeiten für jeden Wohn- und Essbereich. Besonders hohen Sitzkomfort bietet Ihnen die jeweilige Nosag- oder Federtaschen-Kern-Polsterung im Sitz.

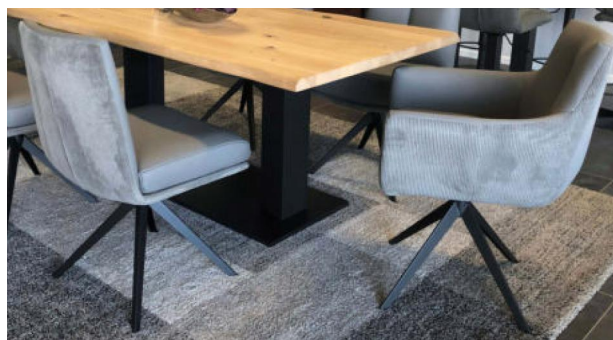

Ergonomie

- Sitzschalen erhältlich mit Nosag-Federung oder Taschen-Federkern-Polsterung:
- Drehgestelle optional mit automatischer Rückstellfunktion und „Motion-Funktion“ erhältlich

Drehgestelle mit automatischer Rückstellfunktion

360 Grad - drehbar
+
automatische Rückstellfunktion

Der Stuhl geht nach dem Aufstehen immer in die Ausgangsposition zurück



MOTION - Funktion - für noch mehr Sitzkomfort

3D - Sitzkomfort

Der Sitz ist dreidimensional in alle Richtungen beweglich und sorgt so für noch komfortableres und aktiv - dynamisches Sitzen



Gestelloberflächen



ST
Edelstahl



BL
schwarz gepulvert

Gestelle ohne Funktion



Gestell F3
B/H/T ca. 45/42/59 cm
(Rundrohr)



Gestell F6
B/H/T ca. 49/42/54 cm
(Rundrohr)



Gestell F37-FIX
B/H/T ca. 45/39,5/45 cm



Gestell F38-FIX
B/H/T ca. 45/39,5/45 cm



Gestell F39-FIX
B/H/T ca. 45/39,5/45 cm

Die Artikelnummer setzt sich folgendermaßen zusammen:

1. Gestellausführung	-	2. Gestell	-	3. Bezug	-	4. Sitzschale
Beispiel: ST	-	F38-RM	-	Zinc	-	FAL

Gestelle mit Funktion



Gestell F37
B/H/T ca. 45/40/45 cm



Gestell F38
B/H/T ca. 45/40/45 cm

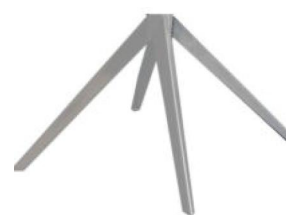

Gestell F39
B/H/T ca. 45/40/45 cm

Bitte beachten Sie, dass Gestelle mit Motion-Funktion ca. 1 cm höher sind.

- mit 360°-Drehfunktion:



„ohne Zusatz“

- mit 360°-Drehfunktion und MOTION-3D-Sitzkomfort:



„-M“ an Artikelnummer anhängen

- mit 360°-Dreh- und automatischer Rückstellfunktion:
(Stuhl geht nach dem Aufstehen in die Ursprungsposition zurück)



„-R“ an Artikelnummer anhängen

- mit 360°-Drehfunktion, MOTION-3D-Sitzkomfort und automatischer Rückstellfunktion:
(Stuhl geht nach dem Aufstehen in die Ursprungsposition zurück)



„-RM“ an Artikelnummer anhängen

Die Artikelnummer setzt sich folgendermaßen zusammen:

1. Gestellausführung	-	2. Gestell	-	3. Bezug	-	4. Sitzschale
Beispiel: ST	-	F38-RM	-	Zinc	-	FAL

Sitzschalen



Sitzschale FA
mit Nosagfederung
B/H/T ca. 52/51/63 cm



Sitzschale FAL
mit Nosagfederung
Armlehnstuhl
B/H/T ca. 62/51/63 cm



Sitzschale FB
mit Taschen-Federkern-Polsterung
B/H/T ca. 52/51/63 cm



Sitzschale FBL
mit Taschen-Federkern-Polsterung
Armlehnstuhl
B/H/T ca. 63/51/63 cm



Sitzschale FC
mit Nosagfederung
B/H/T ca. 52/51/63 cm



Sitzschale FCL
mit Nosagfederung
Armlehnstuhl
B/H/T ca. 63/51/63 cm

Die Artikelnummer setzt sich folgendermaßen zusammen:

1. Gestellausführung	-	2. Gestell	-	3. Bezug	-	4. Sitzschale
Beispiel: ST	-	F38-RM	-	Zinc	-	FAL

Bezüge

• Mikrofaser



Zinc
Mikrofaser
hellgrau

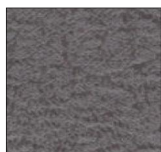

Onyx
Mikrofaser
dunkelgrau

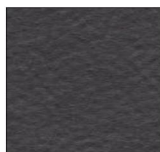

Night
Mikrofaser
carbonschwarz

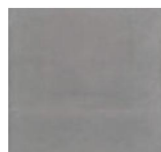

Dove
Mikrofaser
grau

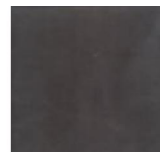

Carbon
Mikrofaser
anthrazit

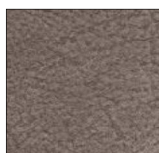

Cream
Mikrofaser
hellbraun



Amber
Mikrofaser
bernsteinfarben



Fern
Mikrofaser
grün

• Materialmix Mikrofaser-Cord

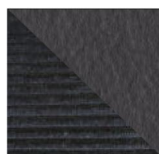

NICO
Mikrofaser
carbonschwarz/
Cord schwarz

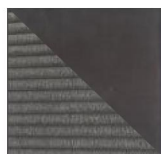

CASH
Mikrofaser anthrazit/
Cord grau

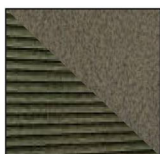

FEHU
Mikrofaser grün/
Cord grün

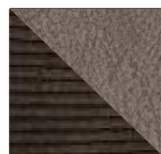

CRDE
Mikrofaser hellbraun/
Cord braun

Laufrichtung Cord quer!

• Materialmix Leder-Cord

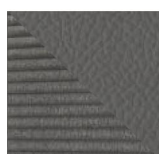

FOSH
Leder grau/
Cord grau

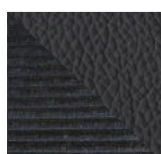

TACO
Leder schwarz/
Cord schwarz

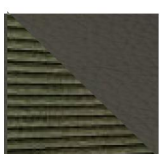

PIHU
Leder grün/
Cord grün

Laufrichtung Cord quer!

• Leder (als Sonderbestellung verfügbar, ca. 12 Wochen Lieferzeit)

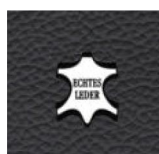

Tar
Leder
schwarz

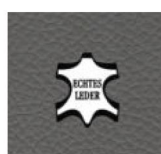

Fog
Leder
grau

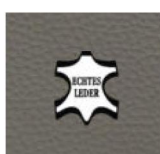

Mud
Leder
schlammfarbig



Sea
Leder
blaugrau

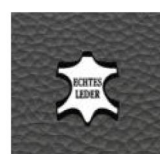



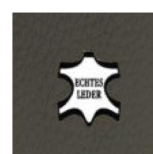

















Ash
Leder
steingrau





















Pine
Leder
grün

Die Artikelnummer setzt sich folgendermaßen zusammen:

1. Gestellausführung	-	2. Gestell	-	3. Bezug	-	4. Sitzschale
Beispiel: ST	-	F38-RM	-	Zinc	-	FAL

<p>M: Mikrofaser/ MC: Mikrofaser+Cord</p> <p>LC: Leder+Cord</p> <p>L: Leder</p>	 <p>FA</p>	 <p>FB</p>	 <p>FC</p>
 <p>Gestell F3</p>  <p>Gestell F6</p>  <p>Gestell F37-FIX</p>  <p>Gestell F38-FIX</p>  <p>Gestell F39-FIX</p>			
 <p>Gestell F37</p>  <p>Gestell F38</p>  <p>Gestell F39</p> <p>mit Drehfunktion</p>			
 <p>Gestell F37-R</p>  <p>Gestell F38-R</p>  <p>Gestell F39-R</p> <p>mit Dreh- und automatischer Rückstellfunktion</p>			
 <p>Gestell F37-M</p>  <p>Gestell F38-M</p>  <p>Gestell F39-M</p> <p>mit Dreh- und mit MOTION Funktion</p>			
 <p>Gestell F37-RM</p>  <p>Gestell F38-RM</p>  <p>Gestell F39-RM</p> <p>mit Dreh- und automatischer Rückstellfunktion + mit MOTION Funktion</p>			

Preise			
<p>M: Mikrofaser/ MC: Mikrofaser+Cord</p> <p>LC: Leder+Cord</p> <p>L: Leder</p>	 <p>FAL</p>	 <p>FBL</p>	 <p>FCL</p>
 <p>Gestell F3</p>  <p>Gestell F6</p>			
 <p>Gestell F37-FIX</p>  <p>Gestell F38-FIX</p>  <p>Gestell F39-FIX</p>			
 <p>Gestell F37</p>  <p>Gestell F38</p>  <p>Gestell F39</p> <p>mit Drehfunktion</p>			
 <p>Gestell F37-R</p>  <p>Gestell F38-R</p>  <p>Gestell F39-R</p> <p>mit Dreh- und automatischer Rückstellfunktion</p>			
 <p>Gestell F37-M</p>  <p>Gestell F38-M</p>  <p>Gestell F39-M</p> <p>mit Dreh- und mit MOTION Funktion</p>			
 <p>Gestell F37-RM</p>  <p>Gestell F38-RM</p>  <p>Gestell F39-RM</p> <p>mit Dreh- und automatischer Rückstellfunktion + mit MOTION Funktion</p>			

MASSIVHOLZ

Jedes VALMONDO Massivholzmöbel ist ein Unikat. Seine Herkunft ist die Natur. Haptik, Struktur, Optik und Duft sind Kennzeichen für Echtheit und Einzigartigkeit. Die naturschönen Möbelprogramme richten alle Räume ein, in jedem Wohnstil von rustikal bis modern, in jedem Holz von Buche bis Nussbaum. Passende Polstermöbel bieten bequemen Sitzkomfort und warme Behaglichkeit.

QUALITÄT

VALMONDO Möbel sind außerordentlich langlebig und zeitlos. Sorgfältig ausgewählte und getrocknete Hölzer, handwerkliche Verarbeitung, perfekte technische Funktion und exklusives Design unterstreichen die Wertigkeit und Qualität der Möbel.

 5 JAHRE GARANTIE	Bei VALMONDO legen wir viel Wert auf Service und Qualität.
	Bei unseren exklusiven Handelspartnern erhalten Sie 5 Jahre Garantie auf alle neu erworbenen VALMONDO Möbel!



MONDO[®]
VALMONDO ist eine Kollektion der Marke MONDO – aus Liebe zur Natur.
www.mondo-moebel.de/valmondo





FOLARA



VALMONDO[®]
... aus Liebe zur Natur

Qualität im Detail

- Über 500 verschiedene Bankvarianten erhältlich
- Vielfältige Kombinationsmöglichkeiten
- 3 Bankgestelle
- 2 Gestell-Materialoberflächen
- 2 Bankmaße
- Wahlweise mit oder ohne Rückenlehne erhältlich
- 8 Mikrofaser-, 6 Leder- sowie 7 Materialmix-Bezüge
- Sitzfläche mit Taschen-Federkern-Polsterung und Rücken mit viskoelastischer Komfortpolsterung
- Passende Stühle und Barhocker erhältlich

5
JAHRE
GARANTIE

Bei VALMONDO legen wir viel Wert auf Service und Qualität. Bei unseren exklusiven Handelspartnern erhalten Sie 5 Jahre Garantie auf alle neu erworbenen VALMONDO Möbel!

MONDO[®]

VALMONDO ist eine Kollektion der Marke MONDO – aus Liebe zur Natur.

www.mondo-moebel.de/valmondo



Modellbeschreibung

VALMONDO FOLARA ist ein umfangreiches Banksystem mit Mikrofaser-, Leder- und Materialmix-Bezügen. Besonders hohen Sitzkomfort bietet Ihnen die Taschen-Federkern-Polsterung in der Sitzfläche und die viskoelastische Komfortauflage auf der Rückenlehne. Passende Stühle und Barhocker runden dieses System ab.



Ergonomie

- Sitzfläche mit Taschen-Federkern-Polsterung
- Rücken mit viskoelastischer Komfortauflage

Gestelloberflächen



ST
Edelstahl



BL
schwarz gepulvert

Gestelle



Gestell 8



Gestell 9



Gestell 10

Maße

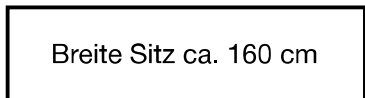
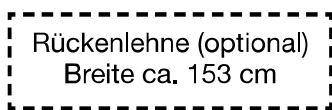

F160

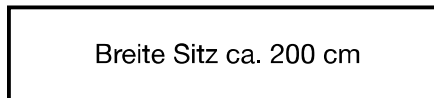
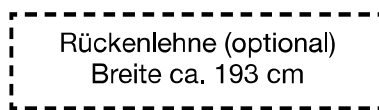

F200

Die Artikelnummer setzt sich folgendermaßen zusammen:

	1. Gestellausführung	-	2. Gestell	-	3. Maß	-	4. Bezug	-	5. (optional) Rückenlehne
Beispiel:	ST	-	10	-	F160	-	Zinc	-	R

Bezüge

• Mikrofaser



Zinc
Mikrofaser
hellgrau

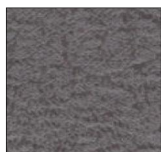

Onyx
Mikrofaser
dunkelgrau



Night
Mikrofaser
carbonschwarz

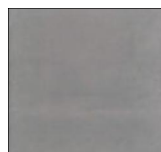

Dove
Mikrofaser
grau

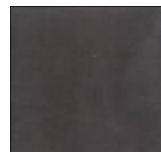

Carbon
Mikrofaser
anthrazit

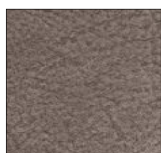

Cream
Mikrofaser
hellbraun



Amber
Mikrofaser
bernsteinfarben

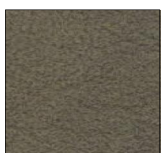

Fern
Mikrofaser
grün

• Materialmix Mikrofaser-Cord

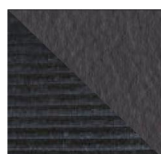

NICO
Mikrofaser
carbonschwarz/
Cord schwarz

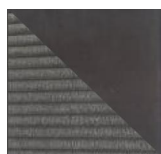

CASH
Mikrofaser anthrazit/
Cord grau



FEHU
Mikrofaser grün/
Cord grün

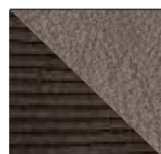

CRDE
Mikrofaser hellbraun/
Cord braun

Laufrichtung Cord quer!

• Materialmix Leder-Cord

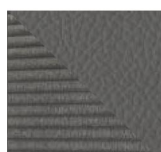

FOSH
Leder grau/
Cord grau

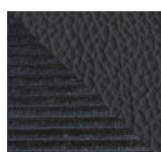

TACO
Leder schwarz/
Cord schwarz

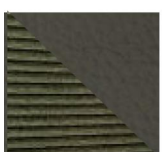

PIHU
Leder grün/
Cord grün

Laufrichtung Cord quer!

• Leder (als Sonderbestellung verfügbar, ca. 12 Wochen Lieferzeit)

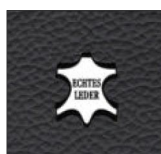

Tar
Leder
schwarz



Fog
Leder
grau

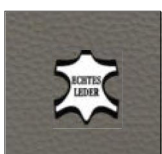

Mud
Leder
schlammfarbig

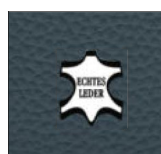

Sea
Leder
blaugrau



Ash
Leder
steingrau



Pine
Leder
grün

Die Artikelnummer setzt sich folgendermaßen zusammen:

1. Gestellausführung - 2. Gestell - 3. Maß - 4. Bezug - 5. (optional) Rückenlehne

Beispiel: ST - 10 - F160 - Zinc - R

Rückenlehnen



ohne Rückenlehne
(ohne Zusatz)



mit Rückenlehne
(-R an Artikelnummer anhängen)

Preise

Sitzbank ohne Rückenlehne:

<p>ST/BL 8/9/10- F160 (Bezug) B/H/T ca. 160/53/53 cm</p>	
<p>ST/BL 8/9/10- F200 (Bezug) B/H/T ca. 200/53/53 cm</p>	



Sitzbank mit Rückenlehne:

<p>ST/BL 8/9/10- F160 (Bezug)-R B/H/T ca. 160/88/61 cm</p>	
<p>ST/BL 8/9/10- F200 (Bezug)-R B/H/T ca. 200/88/61 cm</p>	



Die Artikelnummer setzt sich folgendermaßen zusammen:

1. Gestellausführung - 2. Gestell - 3. Maß - 4. Bezug - 5. (optional) Rückenlehne
Beispiel: ST - 10 - F160 - Zinc - R

MASSIVHOLZ

Jedes VALMONDO Massivholzmöbel ist ein Unikat. Seine Herkunft ist die Natur. Haptik, Struktur, Optik und Duft sind Kennzeichen für Echtheit und Einzigartigkeit. Die naturschönen Möbelprogramme richten alle Räume ein, in jedem Wohnstil von rustikal bis modern, in jedem Holz von Buche bis Nussbaum. Passende Polstermöbel bieten bequemen Sitzkomfort und warme Behaglichkeit.

QUALITÄT

VALMONDO Möbel sind außerordentlich langlebig und zeitlos. Sorgfältig ausgewählte und getrocknete Hölzer, handwerkliche Verarbeitung, perfekte technische Funktion und exklusives Design unterstreichen die Wertigkeit und Qualität der Möbel.

 5 JAHRE GARANTIE	Bei VALMONDO legen wir viel Wert auf Service und Qualität.
	Bei unseren exklusiven Handelspartnern erhalten Sie 5 Jahre Garantie auf alle neu erworbenen VALMONDO Möbel!



MONDO[®]
VALMONDO ist eine Kollektion der Marke MONDO – aus Liebe zur Natur.
www.mondo-moebel.de/valmondo





FOLARA



VALMONDO®
...aus Liebe zur Natur

Qualität im Detail

- Über 750 verschiedene Barhockervarianten erhältlich
- Vielfältige Kombinationsmöglichkeiten
- 6 Barhockergestelle
- Drehgestelle optional mit automatischer Rückstellfunktion
- 2 Gestell-Materialoberflächen
- 3 verschiedene Sitzschalen
- Alle Gestelle und Sitzschalen sind nach Wunsch kombinierbar
- 8 Mikrofaser-, 6 Leder- sowie 7 Materialmix-Bezüge

5
JAHRE
GARANTIE

Bei VALMONDO legen wir viel Wert auf Service und Qualität. Bei unseren exklusiven Handelspartnern erhalten Sie 5 Jahre Garantie auf alle neu erworbenen VALMONDO Möbel!

MONDO[®]

VALMONDO ist eine Kollektion der Marke MONDO – aus Liebe zur Natur.

www.mondo-moebel.de/valmondo



Modellbeschreibung

VALMONDO FOLARA ist ein umfangreiches Barhockersystem mit Mikrofaser-, Leder- und Materialmix-Bezügen.

Durch die individuell miteinander kombinierbaren Sitzschalen und Gestelle bietet dieses System umfangreiche Gestaltungsmöglichkeiten für jeden Wohn- und Essbereich.



Ergonomie

- Sitzhöhe verstellbar von ca. 55 - 80 cm



- Einige Gestelle sind optional auch mit einer Rückholmechanik erhältlich, die den Sitz nach dem Aufstehen automatisch in die Urposition zurückdreht



Gestelloberflächen



ST
Edelstahl



BL
schwarz gepulvert

Gestelle



Gestell 51
mit Liftfunktion
B/H/T ca.
36/74/36 cm



Gestell 52
mit Liftfunktion
(Sternfuß Aluminium
gebürstet bei
Ausführung Edelstahl)
B/H/T ca.
54/74/54 cm



Gestell M53
mit Liftfunktion
B/H/T ca.
42/74/42 cm



Gestell 54
mit Liftfunktion
B/H/T ca.
42/74/42 cm



Gestell M55
mit Liftfunktion
B/H/T ca.
40/74/40 cm



Gestell 56
mit Liftfunktion
B/H/T ca.
40/74/40 cm



Gestell 51-R
mit Liftfunktion
und automatischer
Rückstellfunktion
B/H/T ca.
36/74/36 cm



Gestell 52-R
mit Liftfunktion
und automatischer
Rückstellfunktion
(Sternfuß Aluminium
gebürstet bei
Ausführung Edelstahl)
B/H/T ca.
54/74/54 cm



Gestell M53-R
mit Liftfunktion
und automatischer
Rückstellfunktion
B/H/T ca.
42/74/42 cm



Gestell 56-R
mit Liftfunktion
und automatischer
Rückstellfunktion
B/H/T ca.
40/74/40 cm

Die Artikelnummer setzt sich folgendermaßen zusammen:

1. Gestellausführung	-	2. Gestell	-	3. Bezug	-	4. Sitzschale
Beispiel: ST	-	M53	-	Zinc	-	FBA

Sitzschalen



Sitzschale FBA
B/H/T ca. 44/42/51 cm



Sitzschale FBB
B/H/T ca. 44/42/51 cm



Sitzschale FBC
B/H/T ca. 44/42/51 cm

Die Artikelnummer setzt sich folgendermaßen zusammen:

1. Gestellausführung	-	2. Gestell	-	3. Bezug	-	4. Sitzschale
Beispiel: ST	-	M53	-	Zinc	-	FBA

Bezüge

• Mikrofaser



Zinc
Mikrofaser
hellgrau

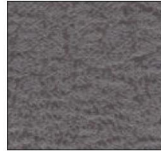

Onyx
Mikrofaser
dunkelgrau



Night
Mikrofaser
carbonschwarz

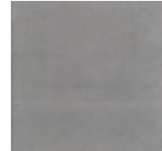

Dove
Mikrofaser
grau



Carbon
Mikrofaser
anthrazit

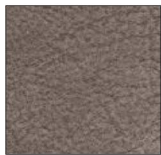

Cream
Mikrofaser
hellbraun



Amber
Mikrofaser
bernsteinfarben



Fern
Mikrofaser
grün

• Materialmix Mikrofaser-Cord

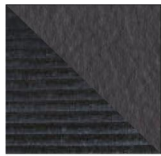

NICO
Mikrofaser
carbonschwarz/
Cord schwarz



CASH
Mikrofaser anthrazit/
Cord grau

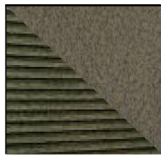

FEHU
Mikrofaser grün/
Cord grün

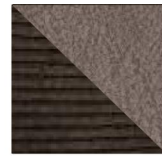

CRDE
Mikrofaser hellbraun/
Cord braun

Laufrichtung Cord quer!

• Materialmix Leder-Cord

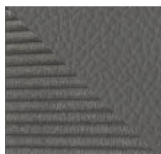

FOSH
Leder grau/
Cord grau

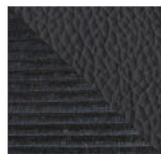

TACO
Leder schwarz/
Cord schwarz

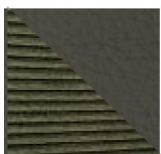

PIHU
Leder grün/
Cord grün

Laufrichtung Cord quer!

• Leder (als Sonderbestellung verfügbar, ca. 12 Wochen Lieferzeit)



Tar
Leder
schwarz

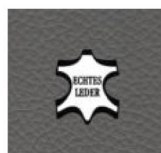

Fog
Leder
grau

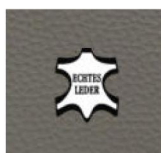

Mud
Leder
schlammfarbig

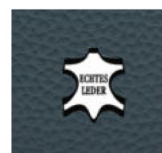

Sea
Leder
blaugrau





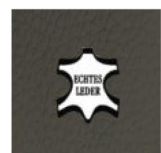

Ash
Leder
steingrau



Pine
Leder
grün

Die Artikelnummer setzt sich folgendermaßen zusammen:

1. Gestellausführung	-	2. Gestell	-	3. Bezug	-	4. Sitzschale
Beispiel: ST	-	M53	-	Zinc	-	FBA

Preise			
<p>M: Mikrofaser/ MC: Mikrofaser+Cord</p> <p>LC: Leder+Cord</p> <p>L: Leder</p>	 <p>FBA</p>	 <p>FBB</p>	 <p>FBC</p>
<p>alle Barhockergestelle mit Liftfunktion</p>  <p>Gestelle ST / BL 51 ST / BL 52 ST / BL M53 ST / BL 54 ST / BL M55 ST / BL 56</p>			
<p>alle Barhockergestelle mit Lift- und Rückstellfunktion</p>  <p>Gestelle ST / BL 51-R ST / BL 52-R ST / BL M53-R ST / BL 56-R</p>			

MASSIVHOLZ

Jedes VALMONDO Massivholzmöbel ist ein Unikat. Seine Herkunft ist die Natur. Haptik, Struktur, Optik und Duft sind Kennzeichen für Echtheit und Einzigartigkeit. Die naturschönen Möbelprogramme richten alle Räume ein, in jedem Wohnstil von rustikal bis modern, in jedem Holz von Buche bis Nussbaum. Passende Polstermöbel bieten bequemen Sitzkomfort und warme Behaglichkeit.

QUALITÄT

VALMONDO Möbel sind außerordentlich langlebig und zeitlos. Sorgfältig ausgewählte und getrocknete Hölzer, handwerkliche Verarbeitung, perfekte technische Funktion und exklusives Design unterstreichen die Wertigkeit und Qualität der Möbel.

 5 JAHRE GARANTIE	Bei VALMONDO legen wir viel Wert auf Service und Qualität.
	Bei unseren exklusiven Handelspartnern erhalten Sie 5 Jahre Garantie auf alle neu erworbenen VALMONDO Möbel!



VALMONDO ist eine Kollektion der Marke MONDO – aus Liebe zur Natur.

www.mondo-moebel.de/valmondo

