

# Möbel LETZ

*Finden und Wohlfühlen*



## Typenplan

Folara von VALMONDO - Polsterstuhl mit Stativgestell in Edelstahl

### **Wichtiger Hinweis für Sie**

Etwaige Hinweise des Herstellers in dieser Produktinformation, die sich auf die Gewährleistung beziehen, haben für Sie keinerlei Bindungswirkung und können von Ihnen ignoriert werden. Ihre gesetzlichen Gewährleistungsrechte als Verbraucher uns gegenüber, als Ihrem Verkäufer, werden dadurch in keiner Weise berührt oder eingeschränkt. Sie können sich wegen aller Mängel jederzeit an uns wenden. Darüber hinaus gehende Herstellergarantien bleiben natürlich unberührt. Dieser Artikel wird hergestellt von MWA aktuell, Im Walsumer Esch 15-17, 49577 Ankum, Deutschland, [info@mwa-aktuell.com](mailto:info@mwa-aktuell.com)

Möbel Letz GmbH  
Am Gewerbepark 11  
06895 Zahna-Elster

Tel.: 035383 - 6018 50

Fax.: 035383 - 6018 17

# FOLARA

emütliches  
Ambiente

Hoher Sitzkomfort  
2160 Stühle  
1080 Barhocker

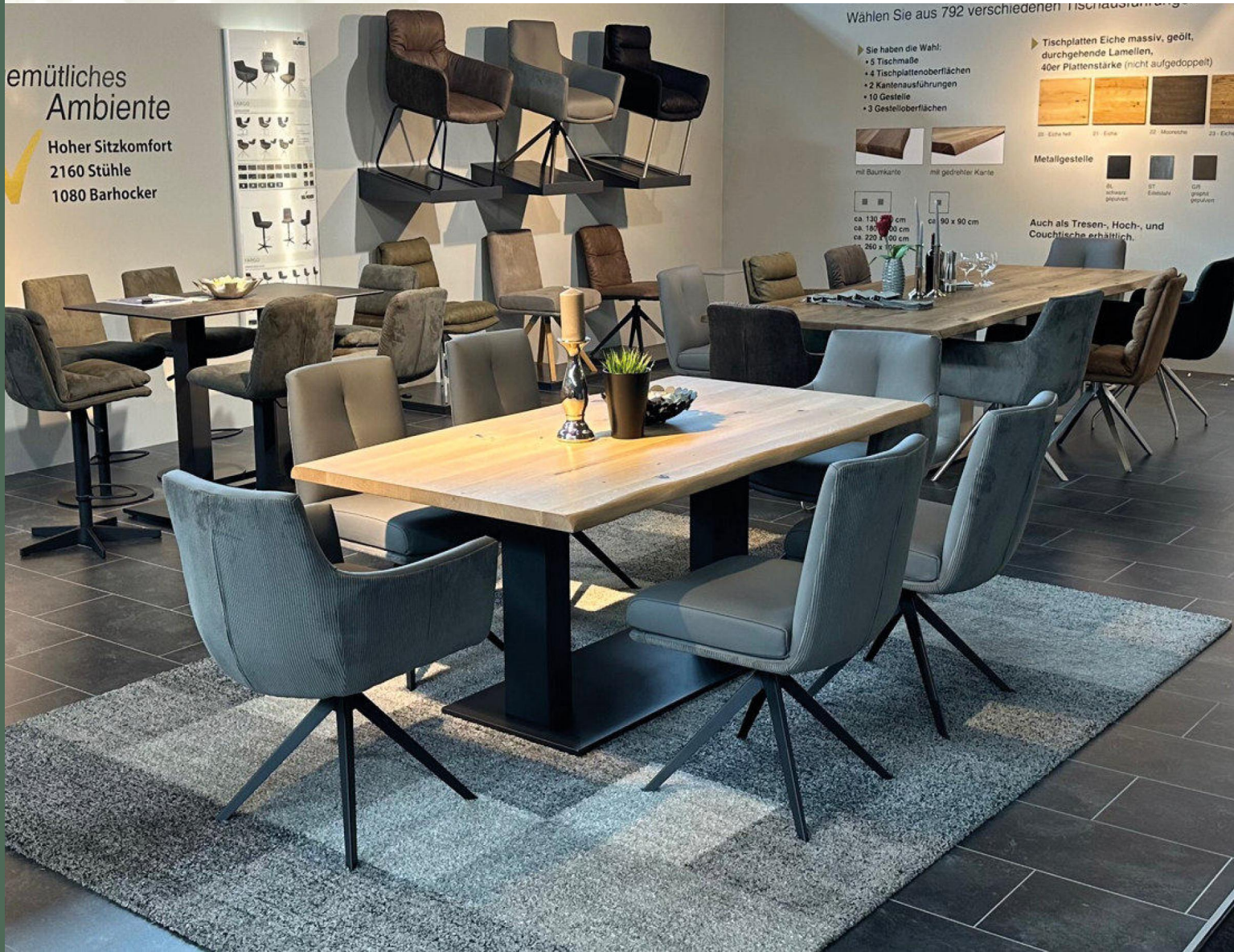

Wählen Sie aus 792 verschiedenen Tischausführungen

► Sie haben die Wahl:

- + 5 Tischmaße
- + 4 Tischplattenoberflächen
- + 2 Kantenausführungen
- + 10 Gestelle
- + 3 Gestelloberflächen

► Tischplatten Eiche massiv, geölt, durchgehende Lamellen, 40er Plattenstärke (nicht aufgedoppelt)



Metallgestelle



ca. 130 x 200 cm  
ca. 160 x 200 cm  
ca. 220 x 90 cm  
ca. 260 x 100 cm

ca. 90 x 90 cm

Auch als Tresen-, Hoch- und Couchtische erhältlich.



**VALMONDO®**  
...aus Liebe zur Natur

## Qualität im Detail

- Über 1.260 verschiedene Stuhlvarianten erhältlich
- Vielfältige Kombinationsmöglichkeiten
- 5 Stuhlgestelle
- Drehgestelle optional mit automatischer Rückstellfunktion und Motion-Funktion erhältlich
- 2 Gestell-Materialoberflächen
- 6 verschiedene Sitzschalen
- Alle Gestelle und Sitzschalen sind nach Wunsch kombinierbar
- 8 Mikrofaser-, 6 Leder- sowie 7 Materialmix-Bezüge



**MONDO**<sup>®</sup>

VALMONDO ist eine Kollektion der Marke MONDO – aus Liebe zur Natur.

[www.mondo-moebel.de/valmondo](http://www.mondo-moebel.de/valmondo)



## Modellbeschreibung

VALMONDO FOLARA ist ein umfangreiches Stuhlsystem mit Mikrofaser-, Leder- und Materialmix-Bezügen.

Durch die individuell miteinander kombinierbaren Sitzschalen und Gestelle bietet dieses System umfangreiche Gestaltungsmöglichkeiten für jeden Wohn- und Essbereich. Besonders hohen Sitzkomfort bietet Ihnen die jeweilige Nosag- oder Federtaschen-Kern-Polsterung im Sitz.

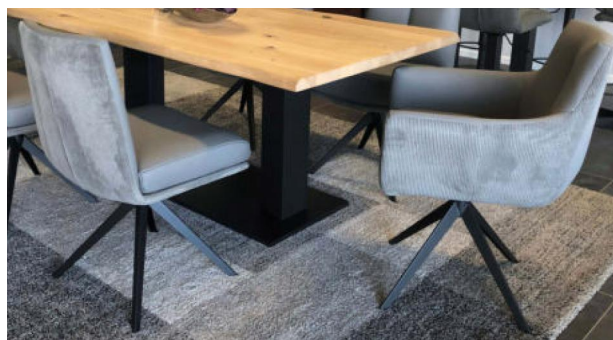

## Ergonomie

- Sitzschalen erhältlich mit Nosag-Federung oder Taschen-Federkern-Polsterung:
- Drehgestelle optional mit automatischer Rückstellfunktion und „Motion-Funktion“ erhältlich

### Drehgestelle mit automatischer Rückstellfunktion

360 Grad - drehbar  
+  
automatische Rückstellfunktion

Der Stuhl geht nach dem Aufstehen immer in die Ausgangsposition zurück



### MOTION - Funktion - für noch mehr Sitzkomfort

3D - Sitzkomfort

Der Sitz ist dreidimensional in alle Richtungen beweglich und sorgt so für noch komfortableres und aktiv - dynamisches Sitzen



## Gestelloberflächen



**ST**  
Edelstahl



**BL**  
schwarz gepulvert

## Gestelle ohne Funktion



**Gestell F3**  
B/H/T ca. 45/42/59 cm  
(Rundrohr)



**Gestell F6**  
B/H/T ca. 49/42/54 cm  
(Rundrohr)



**Gestell F37-FIX**  
B/H/T ca. 45/39,5/45 cm



**Gestell F38-FIX**  
B/H/T ca. 45/39,5/45 cm



**Gestell F39-FIX**  
B/H/T ca. 45/39,5/45 cm

Die Artikelnummer setzt sich folgendermaßen zusammen:

1. Gestellausführung	-	2. Gestell	-	3. Bezug	-	4. Sitzschale
Beispiel: ST	-	F38-RM	-	Zinc	-	FAL

## Gestelle mit Funktion



**Gestell F37**  
B/H/T ca. 45/40/45 cm



**Gestell F38**  
B/H/T ca. 45/40/45 cm

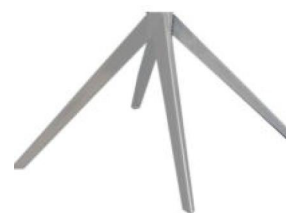

**Gestell F39**  
B/H/T ca. 45/40/45 cm

Bitte beachten Sie, dass Gestelle mit Motion-Funktion ca. 1 cm höher sind.

- mit 360°-Drehfunktion:



„ohne Zusatz“

- mit 360°-Drehfunktion und MOTION-3D-Sitzkomfort:



„-M“ an Artikelnummer anhängen

- mit 360°-Dreh- und automatischer Rückstellfunktion:  
(Stuhl geht nach dem Aufstehen in die Ursprungsposition zurück)



„-R“ an Artikelnummer anhängen

- mit 360°-Drehfunktion, MOTION-3D-Sitzkomfort und automatischer Rückstellfunktion:  
(Stuhl geht nach dem Aufstehen in die Ursprungsposition zurück)



„-RM“ an Artikelnummer anhängen

Die Artikelnummer setzt sich folgendermaßen zusammen:

1. Gestellausführung	-	2. Gestell	-	3. Bezug	-	4. Sitzschale
Beispiel: ST	-	F38-RM	-	Zinc	-	FAL

## Sitzschalen



**Sitzschale FA**  
mit Nosagfederung  
B/H/T ca. 52/51/63 cm



**Sitzschale FAL**  
mit Nosagfederung  
Armlehnstuhl  
B/H/T ca. 62/51/63 cm



**Sitzschale FB**  
mit Taschen-Federkern-Polsterung  
B/H/T ca. 52/51/63 cm



**Sitzschale FBL**  
mit Taschen-Federkern-Polsterung  
Armlehnstuhl  
B/H/T ca. 63/51/63 cm



**Sitzschale FC**  
mit Nosagfederung  
B/H/T ca. 52/51/63 cm



**Sitzschale FCL**  
mit Nosagfederung  
Armlehnstuhl  
B/H/T ca. 63/51/63 cm

Die Artikelnummer setzt sich folgendermaßen zusammen:

1. Gestellausführung	-	2. Gestell	-	3. Bezug	-	4. Sitzschale
Beispiel: ST	-	F38-RM	-	Zinc	-	FAL

## Bezüge

### • Mikrofaser



**Zinc**  
Mikrofaser  
hellgrau

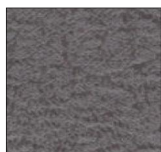

**Onyx**  
Mikrofaser  
dunkelgrau

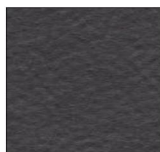

**Night**  
Mikrofaser  
carbonschwarz

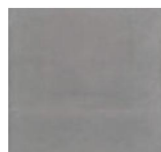

**Dove**  
Mikrofaser  
grau

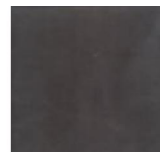

**Carbon**  
Mikrofaser  
anthrazit

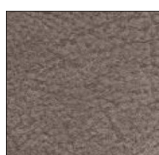

**Cream**  
Mikrofaser  
hellbraun



**Amber**  
Mikrofaser  
bernsteinfarben



**Fern**  
Mikrofaser  
grün

### • Materialmix Mikrofaser-Cord

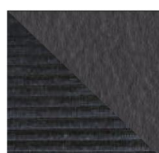

**NICO**  
Mikrofaser  
carbonschwarz/  
Cord schwarz

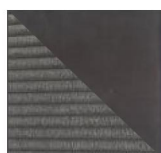

**CASH**  
Mikrofaser anthrazit/  
Cord grau

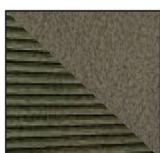

**FEHU**  
Mikrofaser grün/  
Cord grün

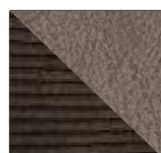

**CRDE**  
Mikrofaser hellbraun/  
Cord braun

Laufrichtung Cord quer!

### • Materialmix Leder-Cord

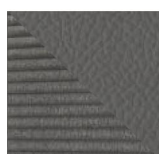

**FOSH**  
Leder grau/  
Cord grau

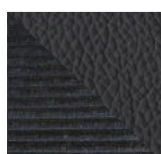

**TACO**  
Leder schwarz/  
Cord schwarz

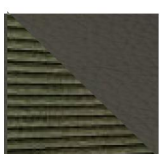

**PIHU**  
Leder grün/  
Cord grün

Laufrichtung Cord quer!

### • Leder (als Sonderbestellung verfügbar, ca. 12 Wochen Lieferzeit)

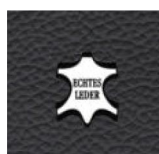

**Tar**  
Leder  
schwarz

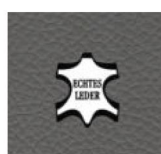

**Fog**  
Leder  
grau

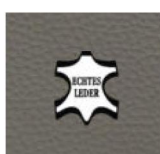

**Mud**  
Leder  
schlammfarbig



**Sea**  
Leder  
blaugrau

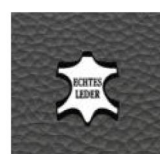

**Ash**  
Leder  
steingrau

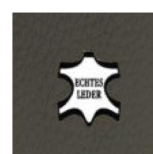







































**Pine**  
Leder  
grün

Die Artikelnummer setzt sich folgendermaßen zusammen:

1. Gestellausführung	-	2. Gestell	-	3. Bezug	-	4. Sitzschale
Beispiel: ST	-	F38-RM	-	Zinc	-	FAL



<p>M: Mikrofaser/ MC: Mikrofaser+Cord</p> <p>LC: Leder+Cord</p> <p>L: Leder</p>	 <p>FA</p>	 <p>FB</p>	 <p>FC</p>
 <p>Gestell F3</p>  <p>Gestell F6</p>  <p>Gestell F37-FIX</p>  <p>Gestell F38-FIX</p>  <p>Gestell F39-FIX</p>			
 <p>Gestell F37</p>  <p>Gestell F38</p>  <p>Gestell F39</p> <p>mit Drehfunktion</p>			
 <p>Gestell F37-R</p>  <p>Gestell F38-R</p>  <p>Gestell F39-R</p> <p>mit Dreh- und automatischer Rückstellfunktion</p>			
 <p>Gestell F37-M</p>  <p>Gestell F38-M</p>  <p>Gestell F39-M</p> <p>mit Dreh- und mit MOTION Funktion</p>			
 <p>Gestell F37-RM</p>  <p>Gestell F38-RM</p>  <p>Gestell F39-RM</p> <p>mit Dreh- und automatischer Rückstellfunktion + mit MOTION Funktion</p>			

Preise			
<p>M: Mikrofaser/ MC: Mikrofaser+Cord</p> <p>LC: Leder+Cord</p> <p>L: Leder</p>	 <p>FAL</p>	 <p>FBL</p>	 <p>FCL</p>
 <p>Gestell F3</p>  <p>Gestell F6</p>			
 <p>Gestell F37-FIX</p>  <p>Gestell F38-FIX</p>  <p>Gestell F39-FIX</p>			
 <p>Gestell F37</p>  <p>Gestell F38</p>  <p>Gestell F39</p> <p>mit Drehfunktion</p>			
 <p>Gestell F37-R</p>  <p>Gestell F38-R</p>  <p>Gestell F39-R</p> <p>mit Dreh- und automatischer Rückstellfunktion</p>			
 <p>Gestell F37-M</p>  <p>Gestell F38-M</p>  <p>Gestell F39-M</p> <p>mit Dreh- und mit MOTION Funktion</p>			
 <p>Gestell F37-RM</p>  <p>Gestell F38-RM</p>  <p>Gestell F39-RM</p> <p>mit Dreh- und automatischer Rückstellfunktion + mit MOTION Funktion</p>			

## MASSIVHOLZ

Jedes VALMONDO Massivholzmöbel ist ein Unikat. Seine Herkunft ist die Natur. Haptik, Struktur, Optik und Duft sind Kennzeichen für Echtheit und Einzigartigkeit. Die naturschönen Möbelprogramme richten alle Räume ein, in jedem Wohnstil von rustikal bis modern, in jedem Holz von Buche bis Nussbaum. Passende Polstermöbel bieten bequemen Sitzkomfort und warme Behaglichkeit.

## QUALITÄT

VALMONDO Möbel sind außerordentlich langlebig und zeitlos. Sorgfältig ausgewählte und getrocknete Hölzer, handwerkliche Verarbeitung, perfekte technische Funktion und exklusives Design unterstreichen die Wertigkeit und Qualität der Möbel.

 <b>5</b> <b>JAHRE</b> <b>GARANTIE</b>	Bei VALMONDO legen wir viel Wert auf Service und Qualität.
	Bei unseren exklusiven Handelspartnern erhalten Sie 5 Jahre Garantie auf alle neu erworbenen VALMONDO Möbel!



**MONDO**<sup>®</sup>  
VALMONDO ist eine Kollektion der Marke MONDO – aus Liebe zur Natur.  
[www.mondo-moebel.de/valmondo](http://www.mondo-moebel.de/valmondo)





# FOLARA



**VALMONDO**<sup>®</sup>  
... aus Liebe zur Natur

## Qualität im Detail

- Über 500 verschiedene Bankvarianten erhältlich
- Vielfältige Kombinationsmöglichkeiten
- 3 Bankgestelle
- 2 Gestell-Materialoberflächen
- 2 Bankmaße
- Wahlweise mit oder ohne Rückenlehne erhältlich
- 8 Mikrofaser-, 6 Leder- sowie 7 Materialmix-Bezüge
- Sitzfläche mit Taschen-Federkern-Polsterung und Rücken mit viskoelastischer Komfortpolsterung
- Passende Stühle und Barhocker erhältlich

**5**  
**JAHRE**  
**GARANTIE**

Bei VALMONDO legen wir viel Wert auf Service und Qualität. Bei unseren exklusiven Handelspartnern erhalten Sie 5 Jahre Garantie auf alle neu erworbenen VALMONDO Möbel!

**MONDO**<sup>®</sup>

VALMONDO ist eine Kollektion der Marke MONDO – aus Liebe zur Natur.

[www.mondo-moebel.de/valmondo](http://www.mondo-moebel.de/valmondo)



## Modellbeschreibung

VALMONDO FOLARA ist ein umfangreiches Banksystem mit Mikrofaser-, Leder- und Materialmix-Bezügen. Besonders hohen Sitzkomfort bietet Ihnen die Taschen-Federkern-Polsterung in der Sitzfläche und die viskoelastische Komfortauflage auf der Rückenlehne. Passende Stühle und Barhocker runden dieses System ab.



## Ergonomie

- Sitzfläche mit Taschen-Federkern-Polsterung
- Rücken mit viskoelastischer Komfortauflage

## Gestelloberflächen



ST  
Edelstahl



BL  
schwarz gepulvert

## Gestelle



Gestell 8



Gestell 9



Gestell 10

## Maße

Rückenlehne (optional)  
Breite ca. 153 cm

Breite Sitz ca. 160 cm

F160

Rückenlehne (optional)  
Breite ca. 193 cm

Breite Sitz ca. 200 cm

F200

Die Artikelnummer setzt sich folgendermaßen zusammen:

	1. Gestellausführung	-	2. Gestell	-	3. Maß	-	4. Bezug	-	5. (optional) Rückenlehne
Beispiel:	ST	-	10	-	F160	-	Zinc	-	R

## Bezüge

### • Mikrofaser



**Zinc**  
Mikrofaser  
hellgrau

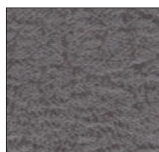

**Onyx**  
Mikrofaser  
dunkelgrau



**Night**  
Mikrofaser  
carbonschwarz



**Dove**  
Mikrofaser  
grau

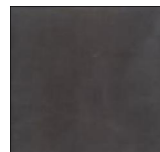

**Carbon**  
Mikrofaser  
anthrazit

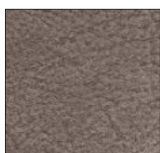

**Cream**  
Mikrofaser  
hellbraun



**Amber**  
Mikrofaser  
bernsteinfarben



**Fern**  
Mikrofaser  
grün

### • Materialmix Mikrofaser-Cord

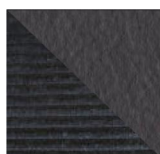

**NICO**  
Mikrofaser  
carbonschwarz/  
Cord schwarz

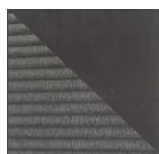

**CASH**  
Mikrofaser anthrazit/  
Cord grau

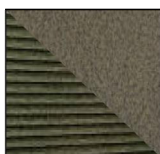

**FEHU**  
Mikrofaser grün/  
Cord grün

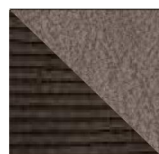

**CRDE**  
Mikrofaser hellbraun/  
Cord braun

Laufrichtung Cord quer!

### • Materialmix Leder-Cord

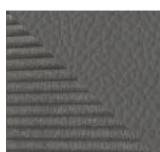

**FOSH**  
Leder grau/  
Cord grau

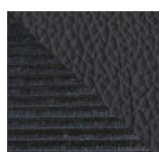

**TACO**  
Leder schwarz/  
Cord schwarz

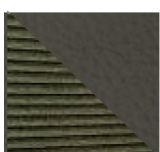

**PIHU**  
Leder grün/  
Cord grün

Laufrichtung Cord quer!

### • Leder (als Sonderbestellung verfügbar, ca. 12 Wochen Lieferzeit)

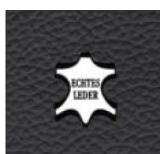

**Tar**  
Leder  
schwarz



**Fog**  
Leder  
grau

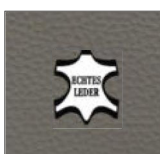

**Mud**  
Leder  
schlammfarbig

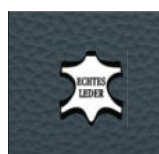

**Sea**  
Leder  
blaugrau



**Ash**  
Leder  
steingrau



**Pine**  
Leder  
grün

Die Artikelnummer setzt sich folgendermaßen zusammen:

1. Gestellausführung - 2. Gestell - 3. Maß - 4. Bezug - 5. (optional) Rückenlehne  
Beispiel: ST - 10 - F160 - Zinc - R



## Rückenlehnen



ohne Rückenlehne  
(ohne Zusatz)



mit Rückenlehne  
(-R an Artikelnummer anhängen)

## Preise

### Sitzbank ohne Rückenlehne:

<p>ST/BL 8/9/10- F160 (Bezug) B/H/T ca. 160/53/53 cm</p>	
<p>ST/BL 8/9/10- F200 (Bezug) B/H/T ca. 200/53/53 cm</p>	



### Sitzbank mit Rückenlehne:

<p>ST/BL 8/9/10- F160 (Bezug)-R B/H/T ca. 160/88/61 cm</p>	
<p>ST/BL 8/9/10- F200 (Bezug)-R B/H/T ca. 200/88/61 cm</p>	



Die Artikelnummer setzt sich folgendermaßen zusammen:

1. Gestellausführung - 2. Gestell - 3. Maß - 4. Bezug - 5. (optional) Rückenlehne  
Beispiel: ST - 10 - F160 - Zinc - R

## MASSIVHOLZ

Jedes VALMONDO Massivholzmöbel ist ein Unikat. Seine Herkunft ist die Natur. Haptik, Struktur, Optik und Duft sind Kennzeichen für Echtheit und Einzigartigkeit. Die naturschönen Möbelprogramme richten alle Räume ein, in jedem Wohnstil von rustikal bis modern, in jedem Holz von Buche bis Nussbaum. Passende Polstermöbel bieten bequemen Sitzkomfort und warme Behaglichkeit.

## QUALITÄT

VALMONDO Möbel sind außerordentlich langlebig und zeitlos. Sorgfältig ausgewählte und getrocknete Hölzer, handwerkliche Verarbeitung, perfekte technische Funktion und exklusives Design unterstreichen die Wertigkeit und Qualität der Möbel.

 <p><b>5</b> JAHRE GARANTIE</p>	<p>Bei VALMONDO legen wir viel Wert auf Service und Qualität. Bei unseren exklusiven Handelspartnern erhalten Sie 5 Jahre Garantie auf alle neu erworbenen VALMONDO Möbel!</p>
--	--



**MONDO**<sup>®</sup>  
VALMONDO ist eine Kollektion der Marke MONDO – aus Liebe zur Natur.  
[www.mondo-moebel.de/valmondo](http://www.mondo-moebel.de/valmondo)





# FOLARA



**VALMONDO®**  
...aus Liebe zur Natur

## Qualität im Detail

- Über 750 verschiedene Barhockervarianten erhältlich
- Vielfältige Kombinationsmöglichkeiten
- 6 Barhockergestelle
- Drehgestelle optional mit automatischer Rückstellfunktion
- 2 Gestell-Materialoberflächen
- 3 verschiedene Sitzschalen
- Alle Gestelle und Sitzschalen sind nach Wunsch kombinierbar
- 8 Mikrofaser-, 6 Leder- sowie 7 Materialmix-Bezüge

**5**  
**JAHRE**  
**GARANTIE**

Bei VALMONDO legen wir viel Wert auf Service und Qualität. Bei unseren exklusiven Handelspartnern erhalten Sie 5 Jahre Garantie auf alle neu erworbenen VALMONDO Möbel!

**MONDO**<sup>®</sup>

VALMONDO ist eine Kollektion der Marke MONDO – aus Liebe zur Natur.

[www.mondo-moebel.de/valmondo](http://www.mondo-moebel.de/valmondo)



## Modellbeschreibung

VALMONDO FOLARA ist ein umfangreiches Barhockersystem mit Mikrofaser-, Leder- und Materialmix-Bezügen.

Durch die individuell miteinander kombinierbaren Sitzschalen und Gestelle bietet dieses System umfangreiche Gestaltungsmöglichkeiten für jeden Wohn- und Essbereich.



## Ergonomie

- Sitzhöhe verstellbar von ca. 55 - 80 cm



- Einige Gestelle sind optional auch mit einer Rückholmechanik erhältlich, die den Sitz nach dem Aufstehen automatisch in die Urposition zurückdreht



## Gestelloberflächen



**ST**  
Edelstahl



**BL**  
schwarz gepulvert

## Gestelle



**Gestell 51**  
mit Liftfunktion  
B/H/T ca.  
36/74/36 cm



**Gestell 52**  
mit Liftfunktion  
(Sternfuß Aluminium  
gebürstet bei  
Ausführung Edelstahl)  
B/H/T ca.  
54/74/54 cm



**Gestell M53**  
mit Liftfunktion  
B/H/T ca.  
42/74/42 cm



**Gestell 54**  
mit Liftfunktion  
B/H/T ca.  
42/74/42 cm



**Gestell M55**  
mit Liftfunktion  
B/H/T ca.  
40/74/40 cm



**Gestell 56**  
mit Liftfunktion  
B/H/T ca.  
40/74/40 cm



**Gestell 51-R**  
mit Liftfunktion  
und automatischer  
Rückstellfunktion  
B/H/T ca.  
36/74/36 cm



**Gestell 52-R**  
mit Liftfunktion  
und automatischer  
Rückstellfunktion  
(Sternfuß Aluminium  
gebürstet bei  
Ausführung Edelstahl)  
B/H/T ca.  
54/74/54 cm



**Gestell M53-R**  
mit Liftfunktion  
und automatischer  
Rückstellfunktion  
B/H/T ca.  
42/74/42 cm



**Gestell 56-R**  
mit Liftfunktion  
und automatischer  
Rückstellfunktion  
B/H/T ca.  
40/74/40 cm

Die Artikelnummer setzt sich folgendermaßen zusammen:

1. Gestellausführung	-	2. Gestell	-	3. Bezug	-	4. Sitzschale
Beispiel: ST	-	M53	-	Zinc	-	FBA

## Sitzschalen



**Sitzschale FBA**  
B/H/T ca. 44/42/51 cm



**Sitzschale FBB**  
B/H/T ca. 44/42/51 cm



**Sitzschale FBC**  
B/H/T ca. 44/42/51 cm

Die Artikelnummer setzt sich folgendermaßen zusammen:

1. Gestellausführung	-	2. Gestell	-	3. Bezug	-	4. Sitzschale
Beispiel: ST	-	M53	-	Zinc	-	FBA

## Bezüge

### • Mikrofaser



**Zinc**  
Mikrofaser  
hellgrau

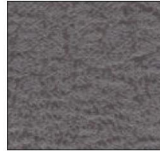

**Onyx**  
Mikrofaser  
dunkelgrau



**Night**  
Mikrofaser  
carbonschwarz

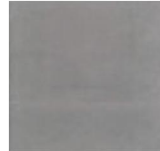

**Dove**  
Mikrofaser  
grau



**Carbon**  
Mikrofaser  
anthrazit

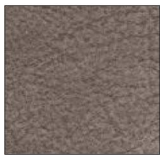

**Cream**  
Mikrofaser  
hellbraun



**Amber**  
Mikrofaser  
bernsteinfarben



**Fern**  
Mikrofaser  
grün

### • Materialmix Mikrofaser-Cord

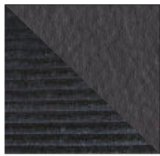

**NICO**  
Mikrofaser  
carbonschwarz/  
Cord schwarz



**CASH**  
Mikrofaser anthrazit/  
Cord grau

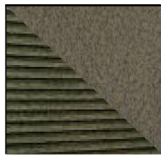

**FEHU**  
Mikrofaser grün/  
Cord grün

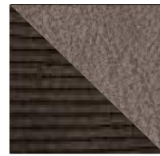

**CRDE**  
Mikrofaser hellbraun/  
Cord braun

Laufrichtung Cord quer!

### • Materialmix Leder-Cord

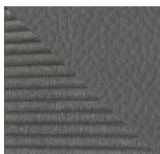

**FOSH**  
Leder grau/  
Cord grau

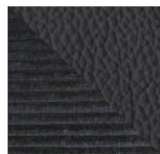

**TACO**  
Leder schwarz/  
Cord schwarz

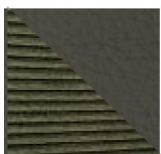

**PIHU**  
Leder grün/  
Cord grün

Laufrichtung Cord quer!

### • Leder (als Sonderbestellung verfügbar, ca. 12 Wochen Lieferzeit)



**Tar**  
Leder  
schwarz

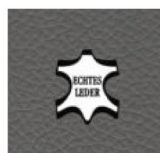

**Fog**  
Leder  
grau

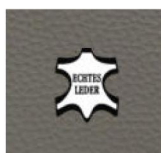

**Mud**  
Leder  
schlammfarbig



**Sea**  
Leder  
blaugrau



**Ash**  
Leder  
steingrau

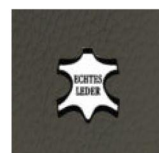





**Pine**  
Leder  
grün

Die Artikelnummer setzt sich folgendermaßen zusammen:

1. Gestellausführung	-	2. Gestell	-	3. Bezug	-	4. Sitzschale
Beispiel: ST	-	M53	-	Zinc	-	FBA



Preise			
<p>M: Mikrofaser/ MC: Mikrofaser+Cord</p> <p>LC: Leder+Cord</p> <p>L: Leder</p>	 <p>FBA</p>	 <p>FBB</p>	 <p>FBC</p>
<p>alle Barhockergestelle mit Liftfunktion</p>  <p>Gestelle</p> <ul style="list-style-type: none"> <li>ST / BL 51</li> <li>ST / BL 52</li> <li>ST / BL M53</li> <li>ST / BL 54</li> <li>ST / BL M55</li> <li>ST / BL 56</li> </ul>			
<p>alle Barhockergestelle mit Lift- und Rückstellfunktion</p>  <p>Gestelle</p> <ul style="list-style-type: none"> <li>ST / BL 51-R</li> <li>ST / BL 52-R</li> <li>ST / BL M53-R</li> <li>ST / BL 56-R</li> </ul>			

## MASSIVHOLZ

Jedes VALMONDO Massivholzmöbel ist ein Unikat. Seine Herkunft ist die Natur. Haptik, Struktur, Optik und Duft sind Kennzeichen für Echtheit und Einzigartigkeit. Die naturschönen Möbelprogramme richten alle Räume ein, in jedem Wohnstil von rustikal bis modern, in jedem Holz von Buche bis Nussbaum. Passende Polstermöbel bieten bequemen Sitzkomfort und warme Behaglichkeit.

## QUALITÄT

VALMONDO Möbel sind außerordentlich langlebig und zeitlos. Sorgfältig ausgewählte und getrocknete Hölzer, handwerkliche Verarbeitung, perfekte technische Funktion und exklusives Design unterstreichen die Wertigkeit und Qualität der Möbel.

 <b>5</b> <b>JAHRE</b> <b>GARANTIE</b>	Bei VALMONDO legen wir viel Wert auf Service und Qualität.
	Bei unseren exklusiven Handelspartnern erhalten Sie 5 Jahre Garantie auf alle neu erworbenen VALMONDO Möbel!



**MONDO**<sup>®</sup>  
VALMONDO ist eine Kollektion der Marke MONDO – aus Liebe zur Natur.  
[www.mondo-moebel.de/valmondo](http://www.mondo-moebel.de/valmondo)

